

Το παρόν συνοδεύει τον Φ.Τ.Ε
ΥΠΟΕΡΓΟ 1: "Εκσυγχρονισμός
και αναβάθμιση των δικτύων
ύδρευσης Δήμου Νεστορίου"

ΕΛΛΗΝΙΚΗ ΔΗΜΟΚΡΑΤΙΑ
ΠΕΡΙΦΕΡΕΙΑ ΔΥΤΙΚΗΣ ΜΑΚΕΔΟΝΙΑΣ
ΝΟΜΟΣ ΚΑΣΤΟΡΙΑΣ
ΔΗΜΟΣ ΝΕΣΤΟΡΙΟΥ

ΟΡΙΣΤΙΚΗ ΜΕΛΕΤΗ ΑΝΑΒΑΘΜΙΣΗΣ ΔΕΞΑΜΕΝΩΝ ΥΔΡΕΥΣΗΣ
ΔΗΜΟΥ ΝΕΣΤΟΡΙΟΥ

ΑΡΧΙΤΕΚΤΟΝΙΚΗ ΜΕΛΕΤΗ

ΤΕΥΧΟΣ ΣΧΕΔΙΩΝ

ΗΜΕΡΟΜΗΝΙΑ: ΑΥΓΟΥΣΤΟΣ 2020

ΑΝΑΘΕΩΡΗΣΗ:

ΜΕΛΕΤΗ:

Σύμπραξη Μελετητών:
ΑΝΑΣΤΑΣΙΟΣ ΜΙΧΑΗΛ
ΒΑΣΙΛΕΙΟΣ ΖΑΠΡΗΣ
ΚΩΝΣΤΑΝΤΙΝΟΣ ΓΕΩΡΓΟΠΟΥΛΟΣ

Ο ΚΟΙΝΟΣ ΕΚΠΡΟΣΩΠΟΣ
Νεστόριο 31 / 8 / 2020



Αναστάσιος Μιχαήλ
Αγρ. Τοπογράφος Μηχανικός MSc, M.B.A.

Ελέγχθηκε
Νεστόριο 7 / 10 / 2020



Αγνή Γκούρα
Πολιτικός Μηχανικός

Θεωρήθηκε
Νεστόριο 7 / 10 / 2020



Αθανάσιος Μελλιος
Πολιτικός Μηχανικός

ΚΑΤΟΨΗ ΣΤΑΘΜΗΣ ±0.00 m.

ΚΛΙΜΑΚΑ 1:50
ΘΕΣΗ: ΓΡΑΜΜΟΣ - Α/Α: 20

Σ 01.20.01

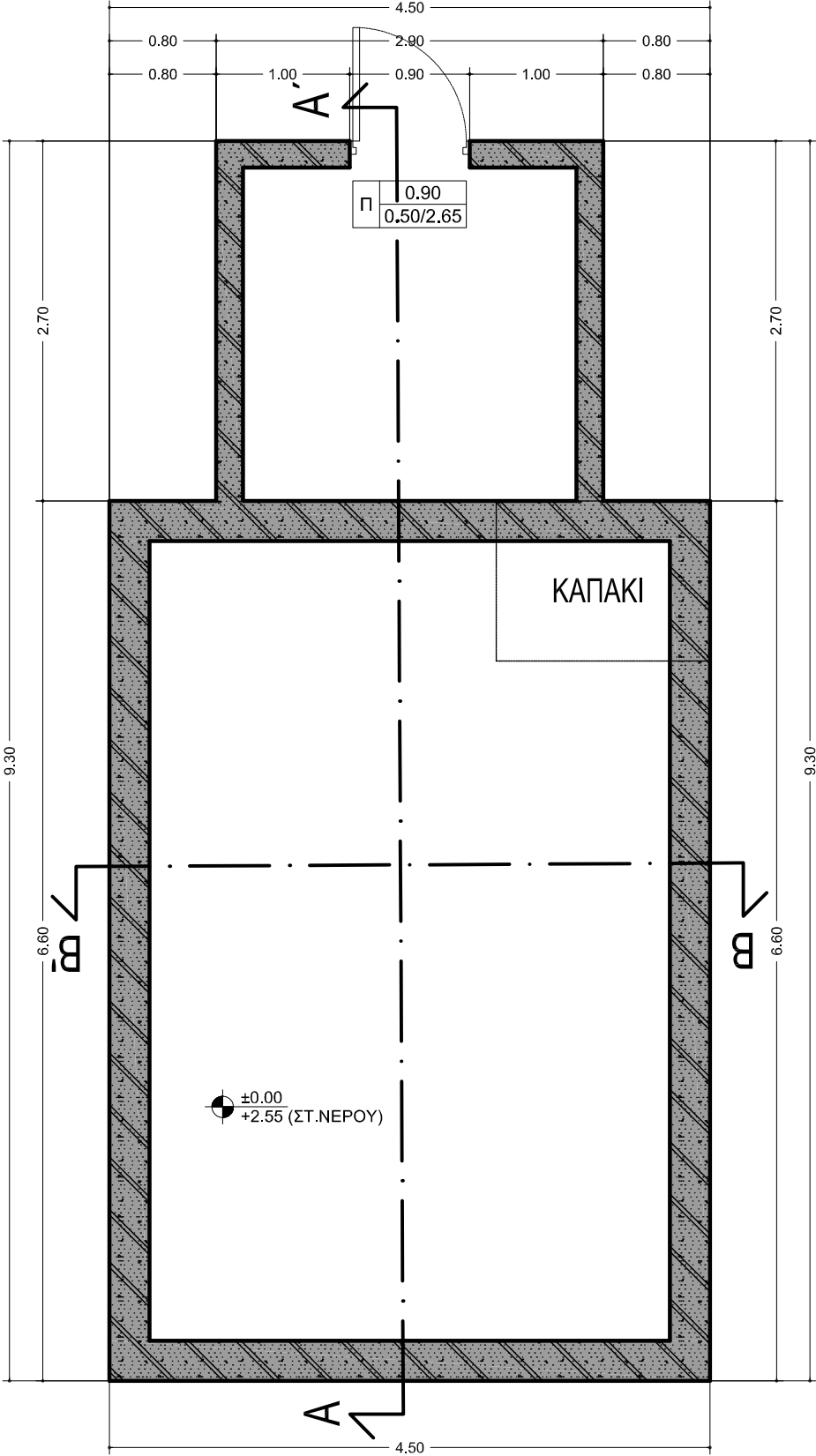

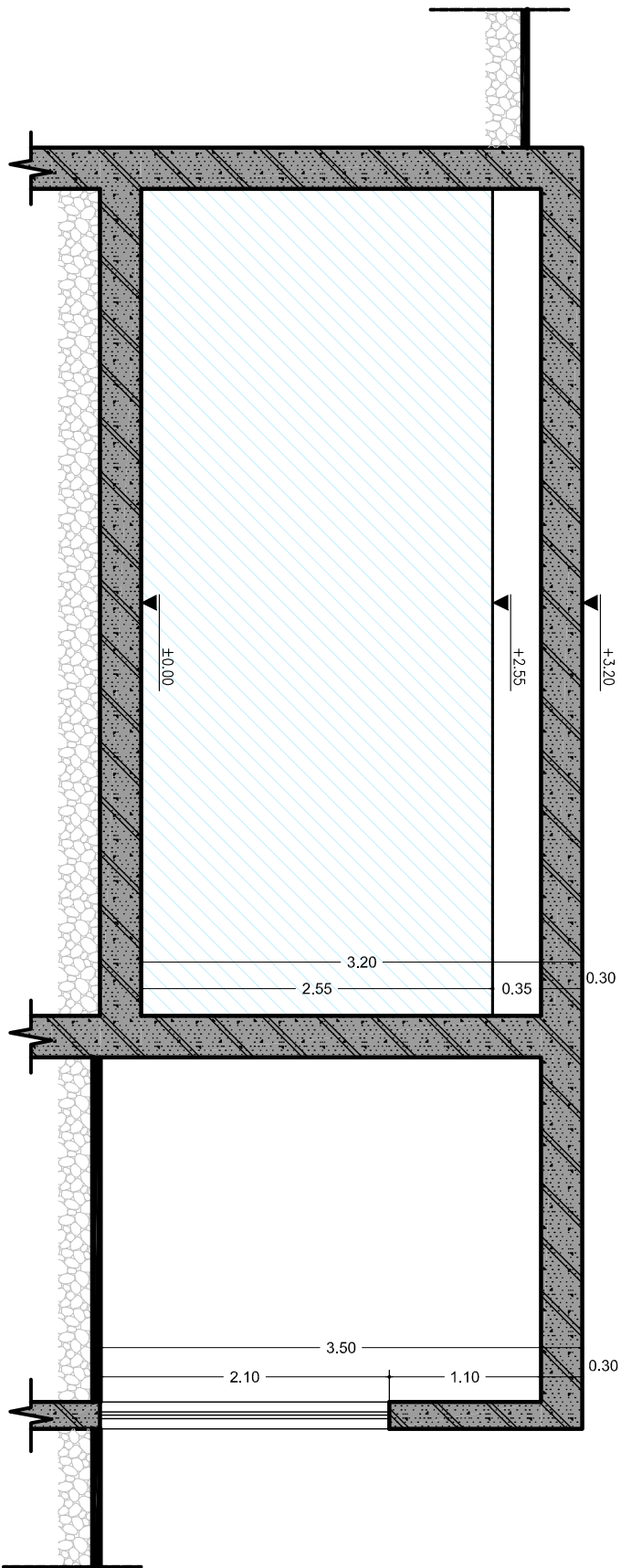

ТОМН А-А'

КАИМАКА 1:50

ӨЕЗН: ГРАММОЗ - А/А: 20

Σ 01.20.02

ΤΟΜΗ Β-Β'

ΚΛΙΜΑΚΑ 1:50

ΘΕΣΗ: ΓΡΑΜΜΟΣ - Α/Α: 20

Σ 01.20.03

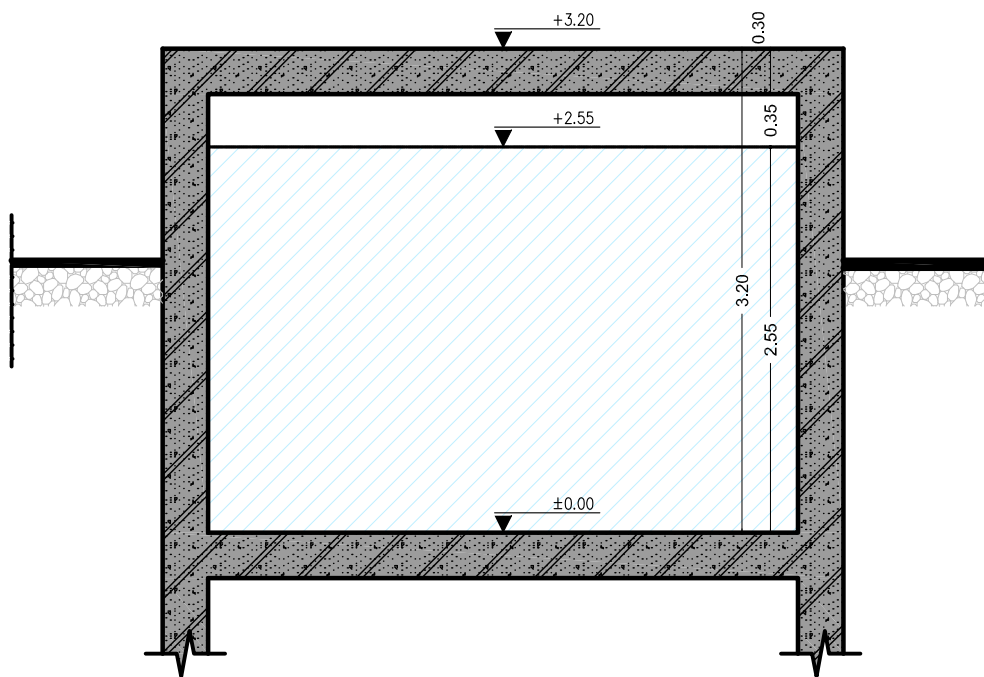

ΚΑΤΟΨΗ ΣΤΑΘΜΗΣ ±0.00 m.

ΚΛΙΜΑΚΑ 1:50
ΘΕΣΗ: ΔΙΠΟΤΑΜΙΑ - Α/Α: 08

Σ 02.08.01

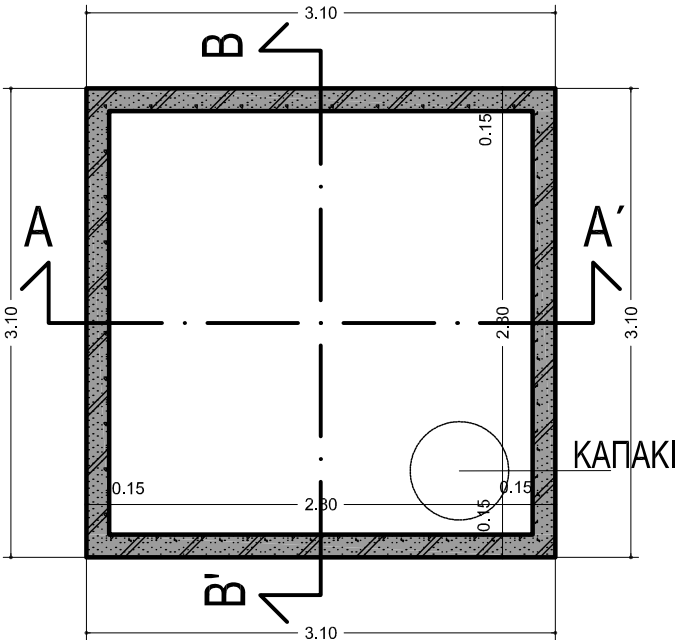

ΤΟΜΕΣ

ΚΛΙΜΑΚΑ 1:50

ΘΕΣΗ: ΔΙΠΟΤΑΜΙΑ - Α/Α: 08

Σ 02.08.02

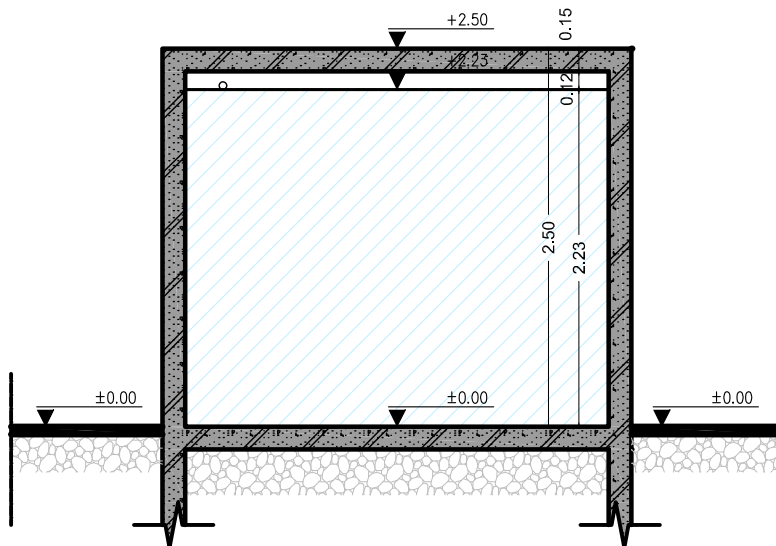

TOMH A-A'

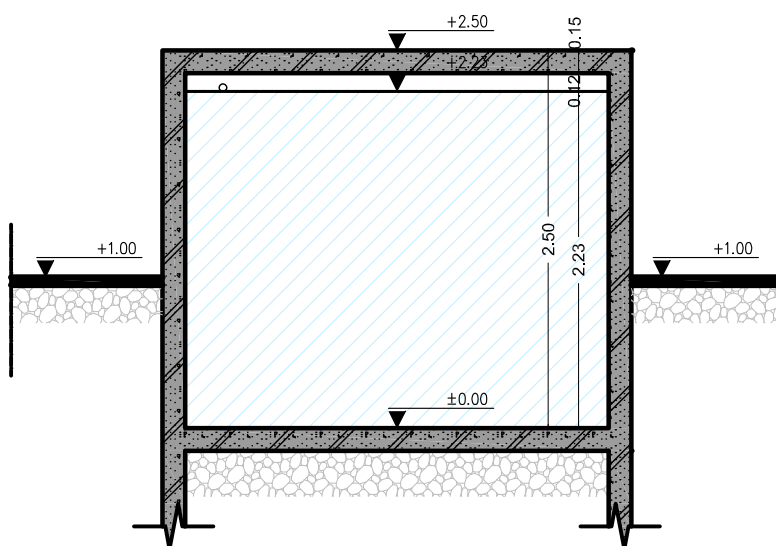

TOMH B-B'

ΚΑΤΟΨΗ ΣΤΑΘΜΗΣ ±0.00 m.

ΚΛΙΜΑΚΑ 1:50
ΘΕΣΗ: ΔΙΠΟΤΑΜΙΑ - Α/Α: 09

Σ 02.09.01

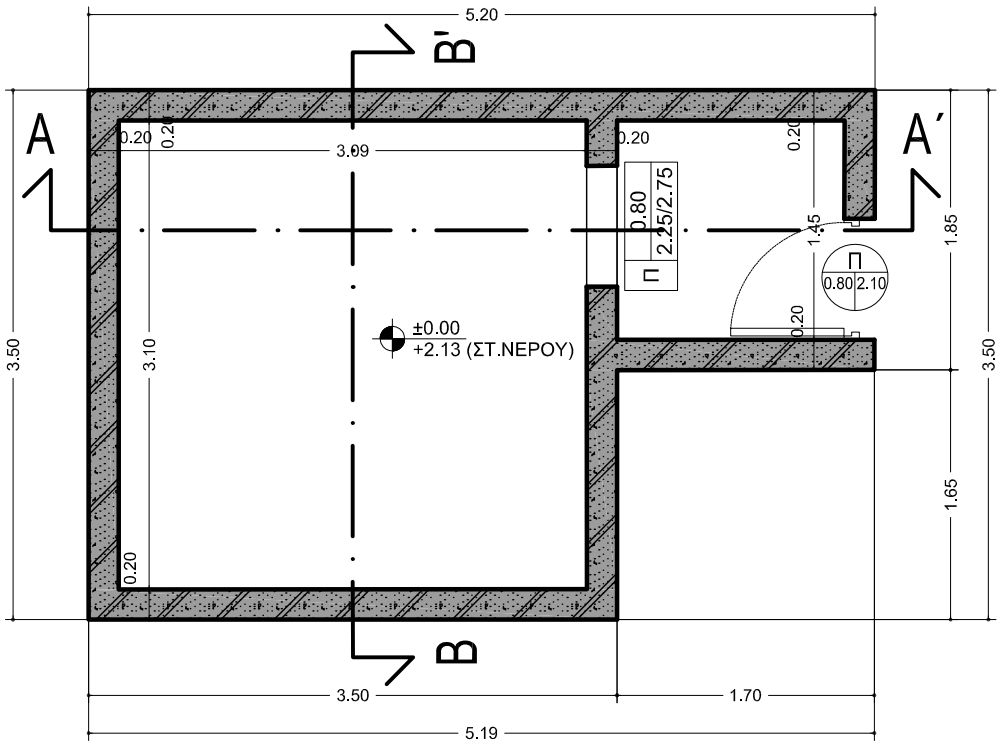

ΤΟΜΕΣ

ΚΛΙΜΑΚΑ 1:50

ΘΕΣΗ: ΔΙΠΟΤΑΜΙΑ - Α/Α: 09

Σ 02.09.02

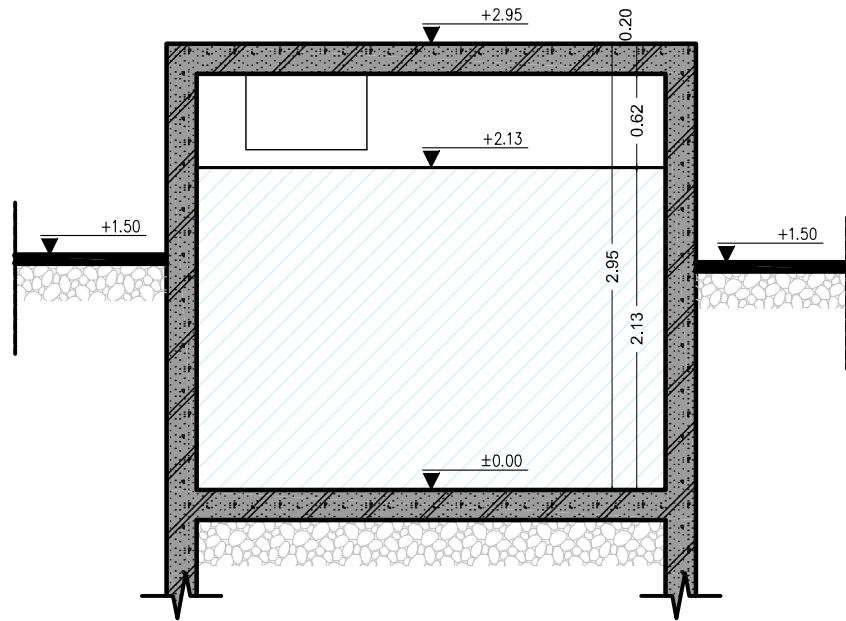

TOMH B-B'

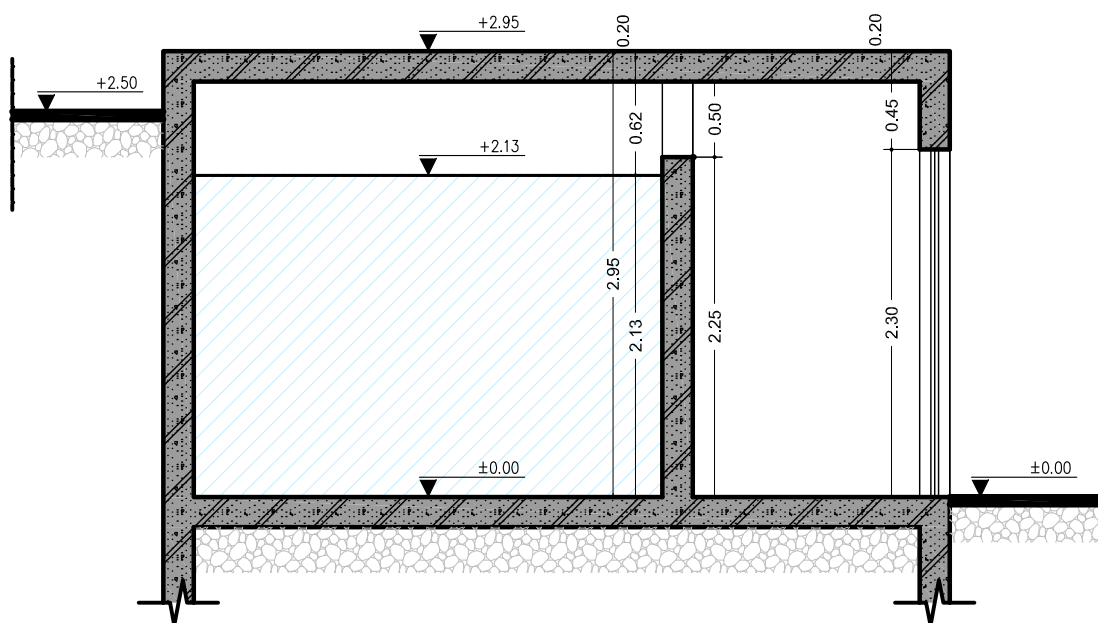

TOMH A-A'

ΘΕΣΗ: ΔΙΠΟΤΑΜΙΑ - Α/Α: 10

Σ 02.10.01

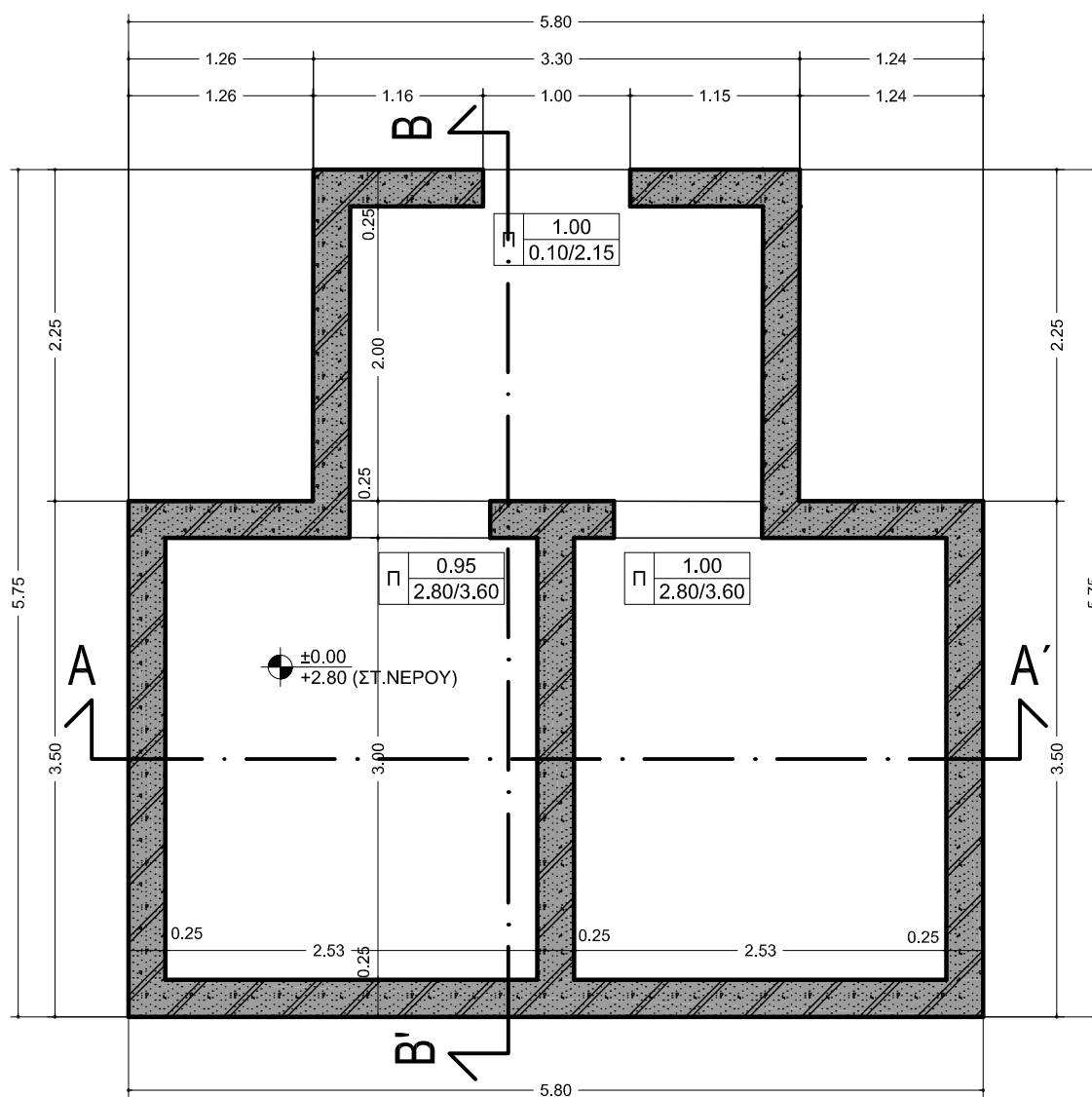

ΤΟΜΕΣ

ΚΛΙΜΑΚΑ 1:50

ΘΕΣΗ: ΔΙΠΟΤΑΜΙΑ - Α/Α: 10

Σ 02.10.02

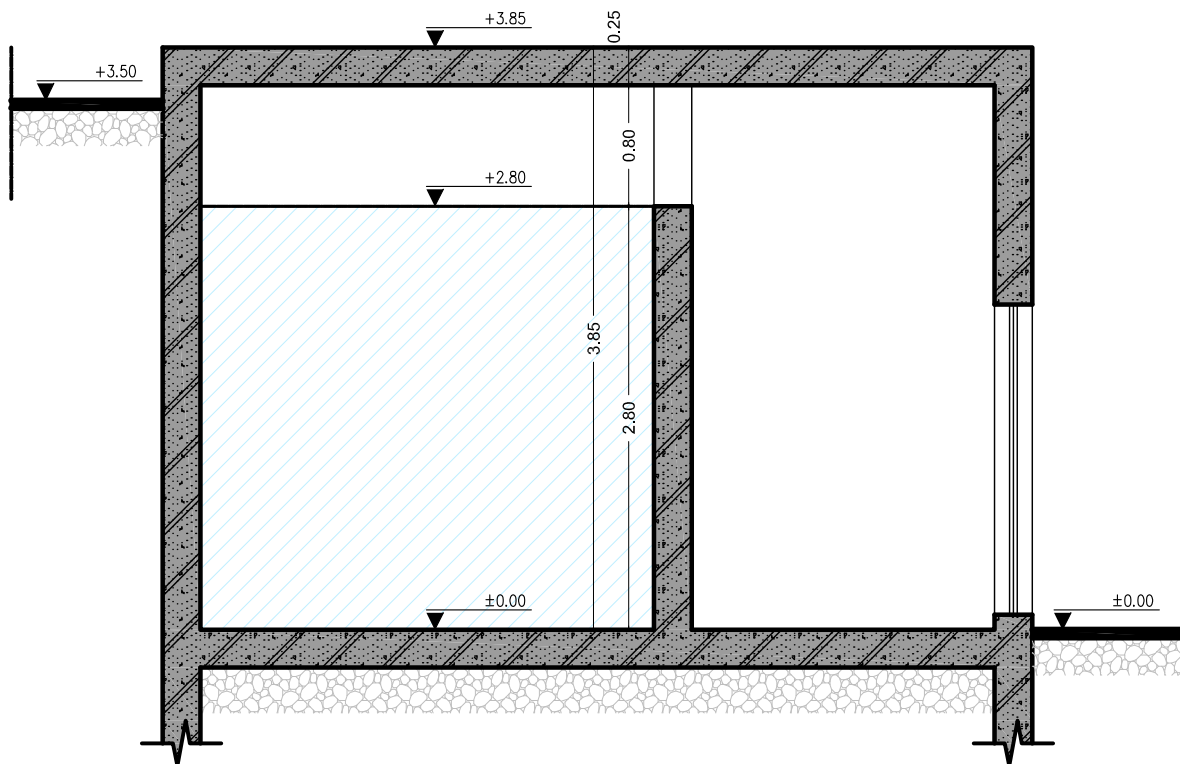

TOMH B-B'

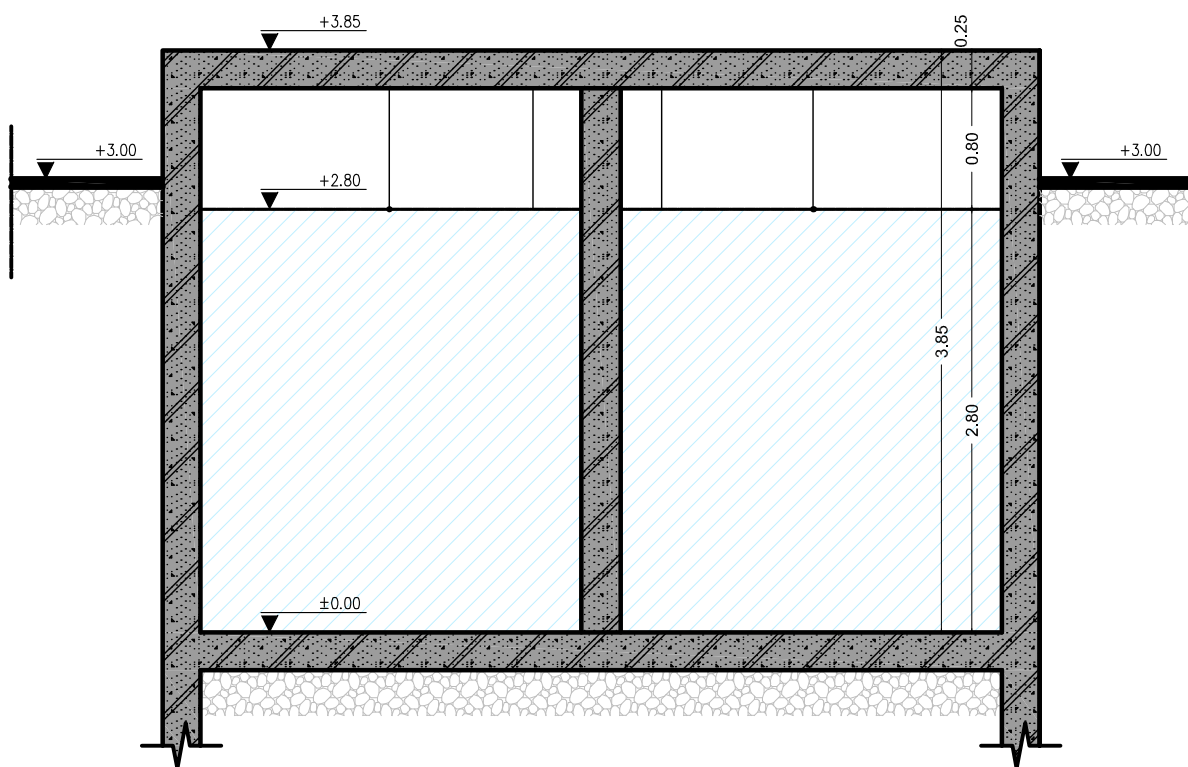

TOMH A-A'

ΚΑΤΟΨΗ ΣΤΑΘΜΗΣ ±0.00 m.

ΚΛΙΜΑΚΑ 1:50
ΘΕΣΗ: ΔΙΠΟΤΑΜΙΑ - Α/Α: 21

Σ 02.21.01

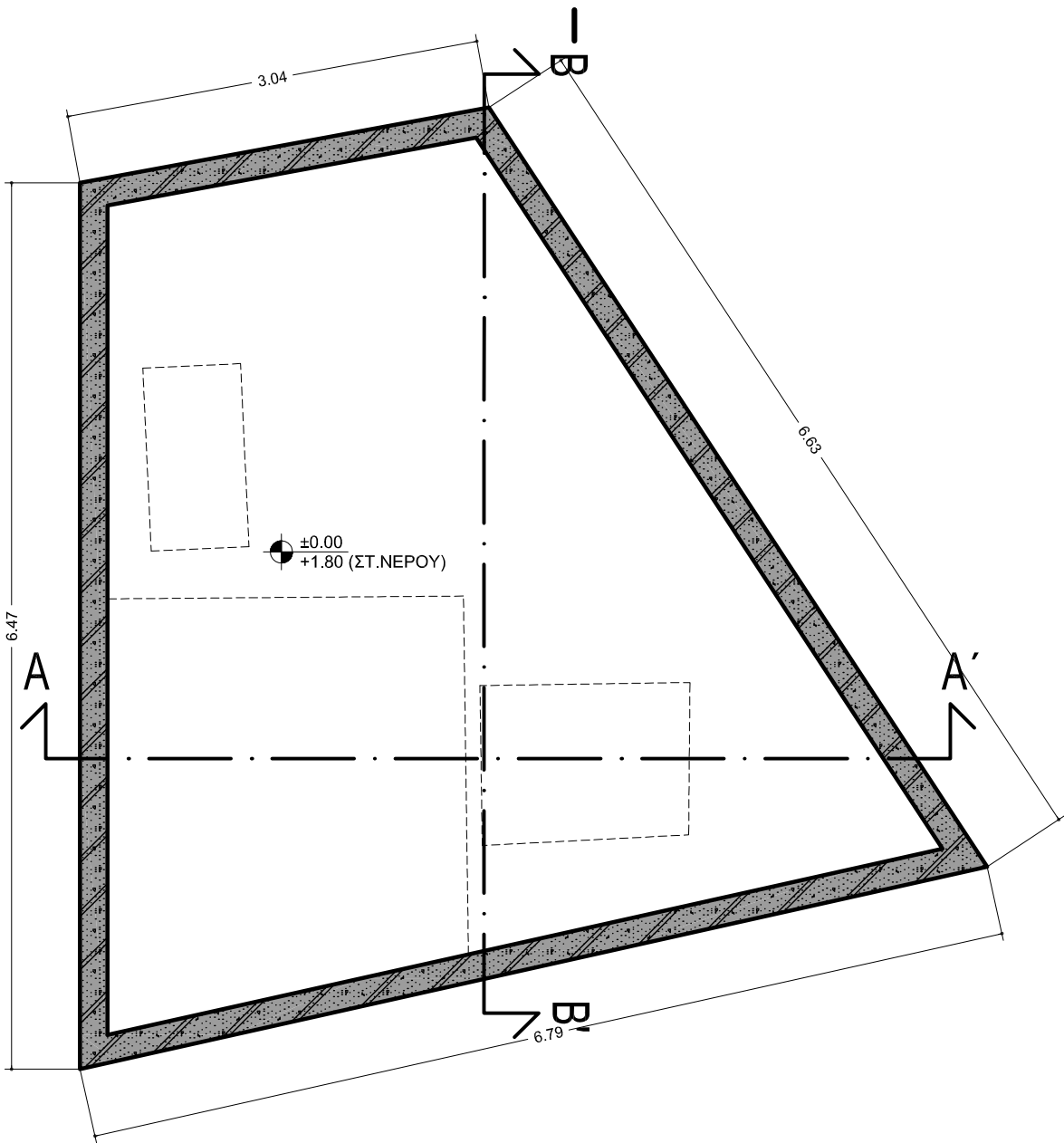

ΚΑΤΟΨΗ ΣΤΑΘΜΗΣ -3.15 m.

ΚΛΙΜΑΚΑ 1:50

ΘΕΣΗ: ΔΙΠΟΤΑΜΙΑ - Α/Α: 21

Σ 02.21.02

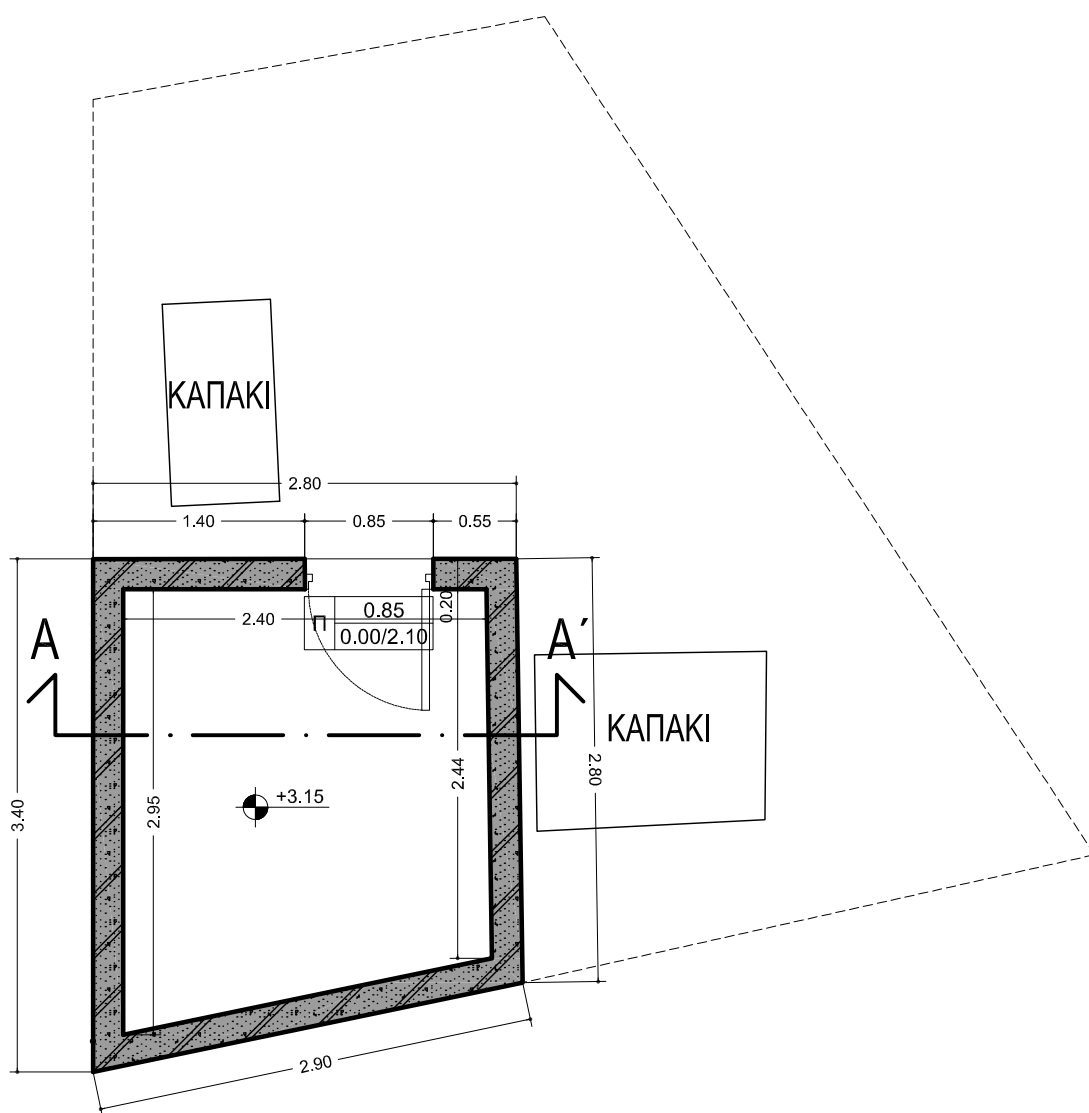

ΤΟΜΗ Α-Α'

ΚΛΙΜΑΚΑ 1:50

ΘΕΣΗ: ΔΙΠΟΤΑΜΙΑ - Α/Α: 21

Σ 02.21.03

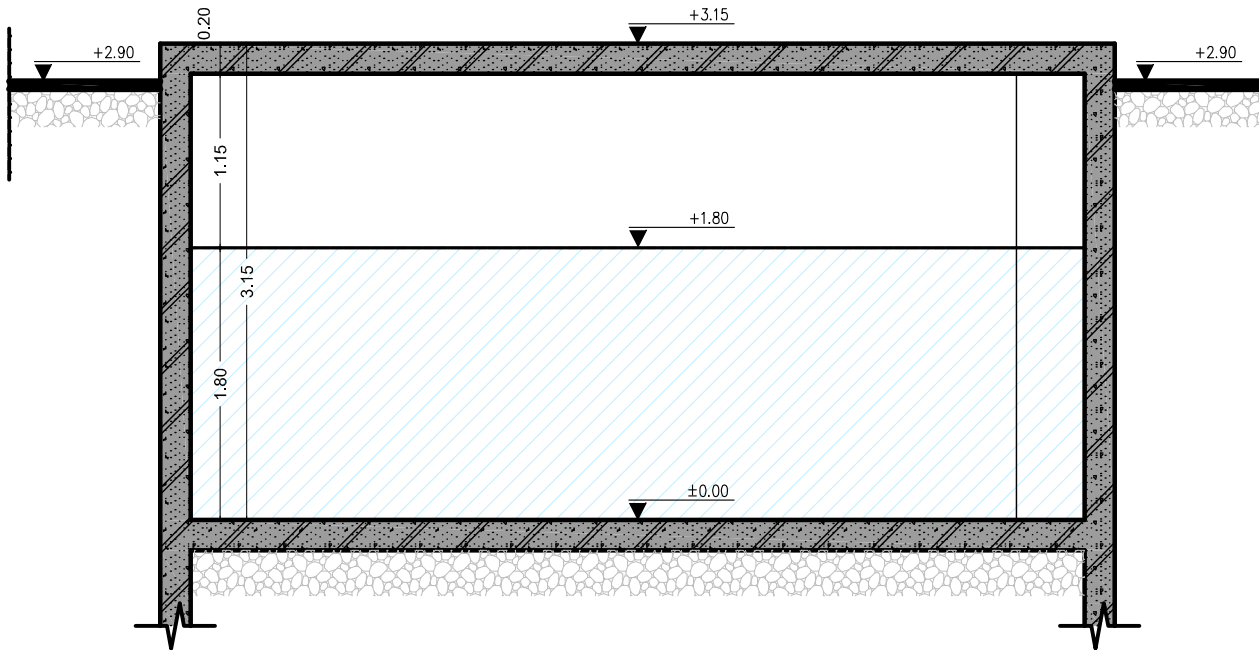

ΤΟΜΗ Β-Β'

ΚΛΙΜΑΚΑ 1:50

ΘΕΣΗ: ΔΙΠΟΤΑΜΙΑ - Α/Α: 21

Σ 02.21.04

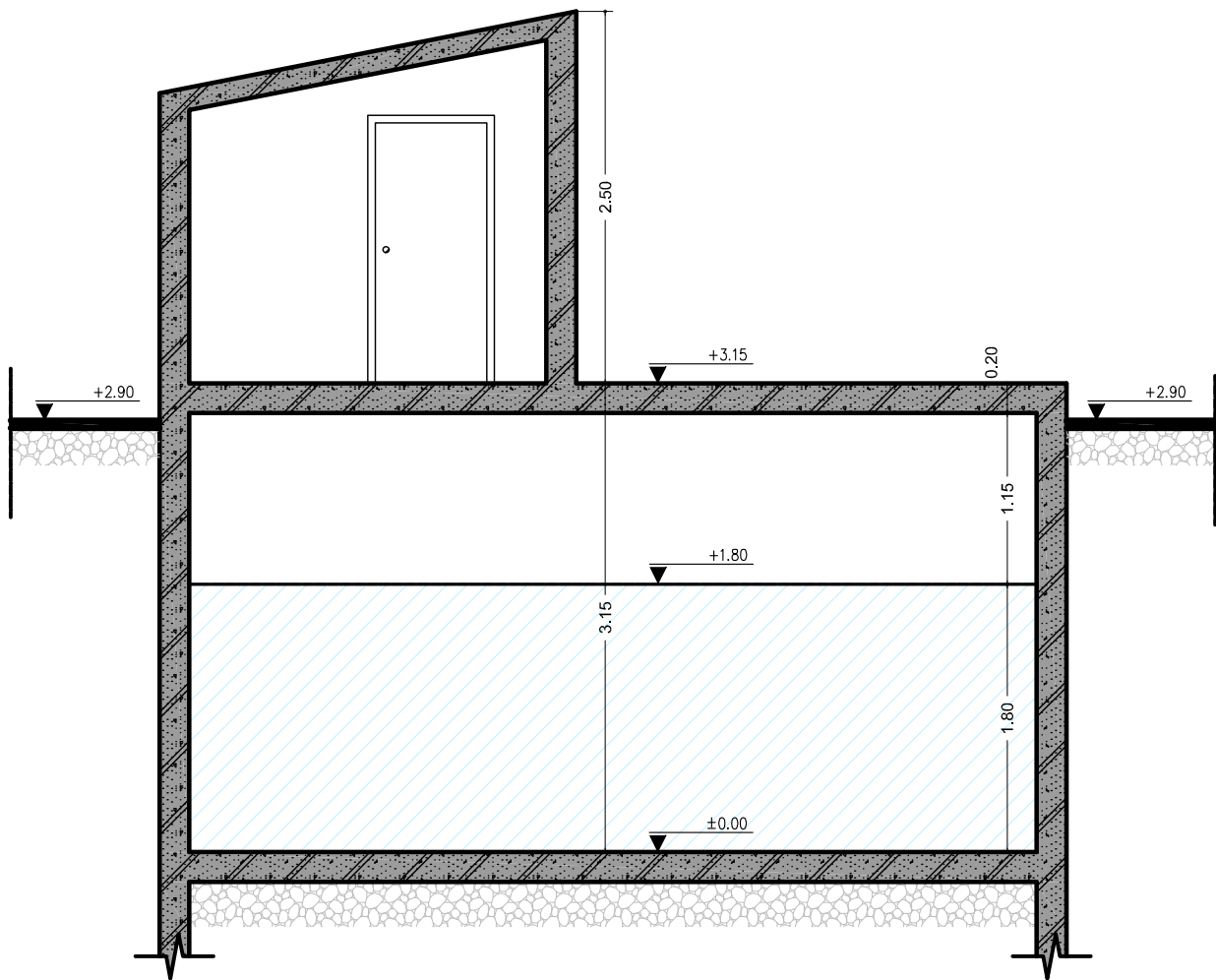

ΚΑΤΟΨΗ & ΤΟΜΕΣ

ΚΛΙΜΑΚΑ 1:50

ΘΕΣΗ: ΔΙΠΟΤΑΜΙΑ - Α/Α: 22

Σ 02.22.01

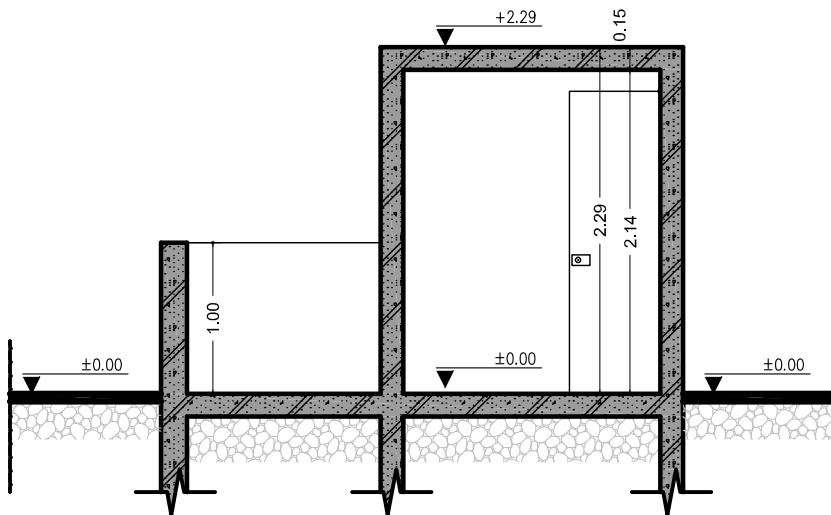

TOMH B-B'

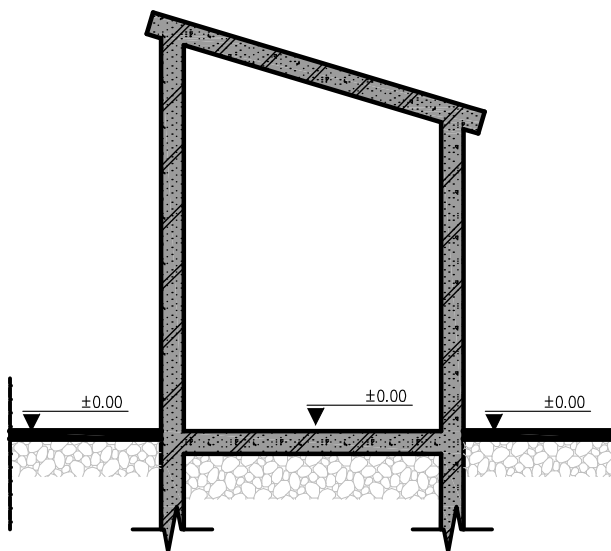
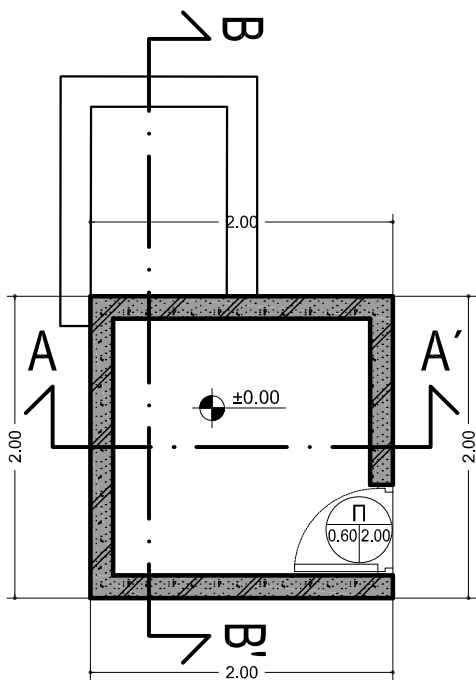

TOMH A-A'



ΚΑΤΟΨΗ ΣΤΑΘΜΗΣ ±0.00 m.

ΚΛΙΜΑΚΑ 1:50
ΘΕΣΗ: ΔΙΠΟΤΑΜΙΑ - Α/Α: 23

Σ 02.23.01

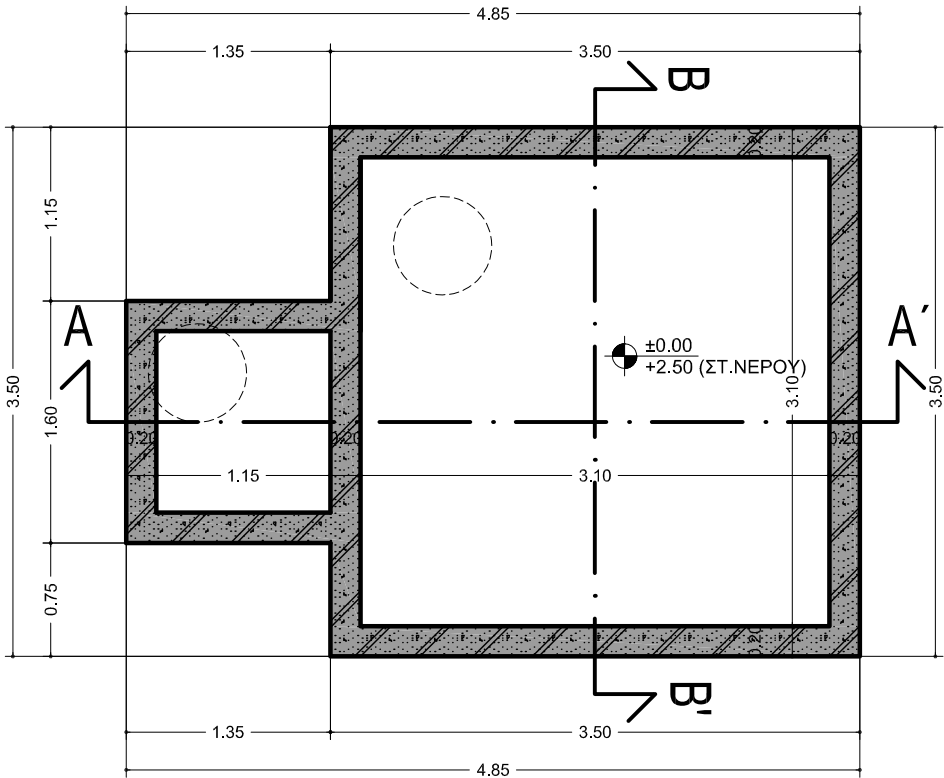

ΤΟΜΕΣ

ΚΛΙΜΑΚΑ 1:50

ΘΕΣΗ: ΔΙΠΟΤΑΜΙΑ - Α/Α: 23

Σ 02.23.02

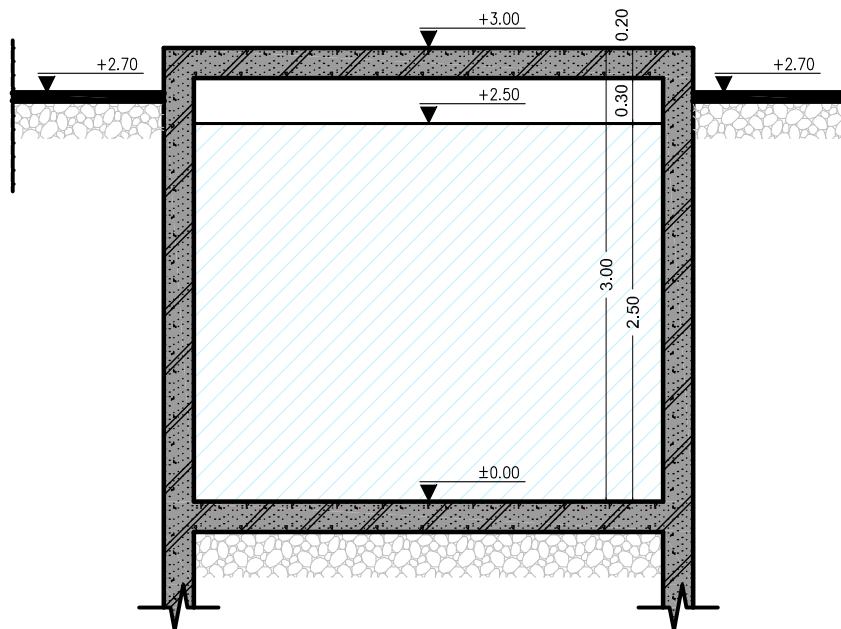

TOMH B-B'

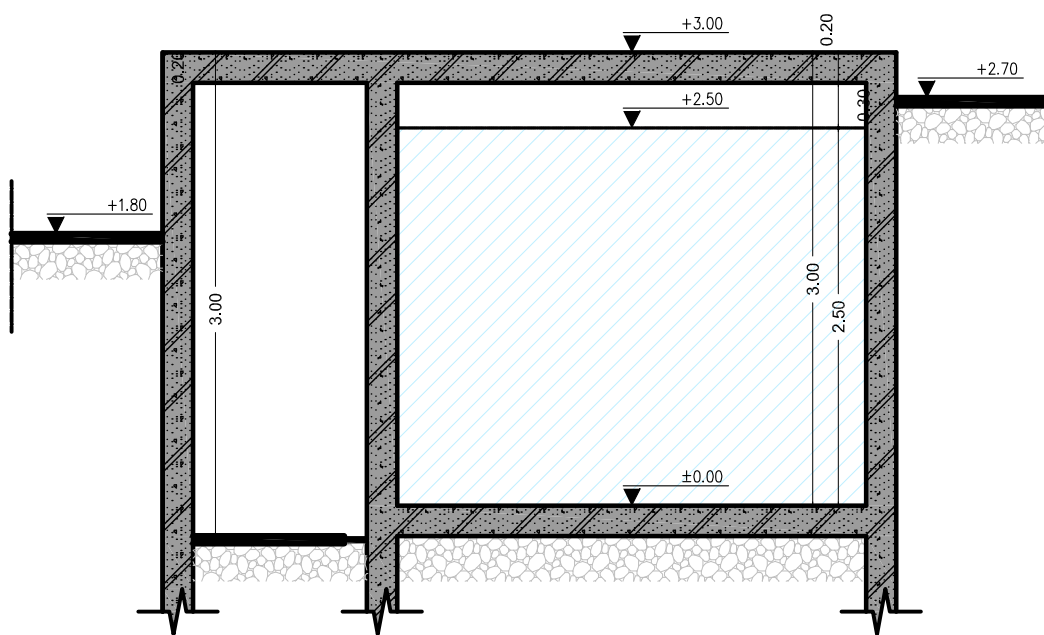

TOMH A-A'

ΘΕΣΗ: ΔΙΠΟΤΑΜΙΑ - Α/Α: 24

Σ 02.24.01

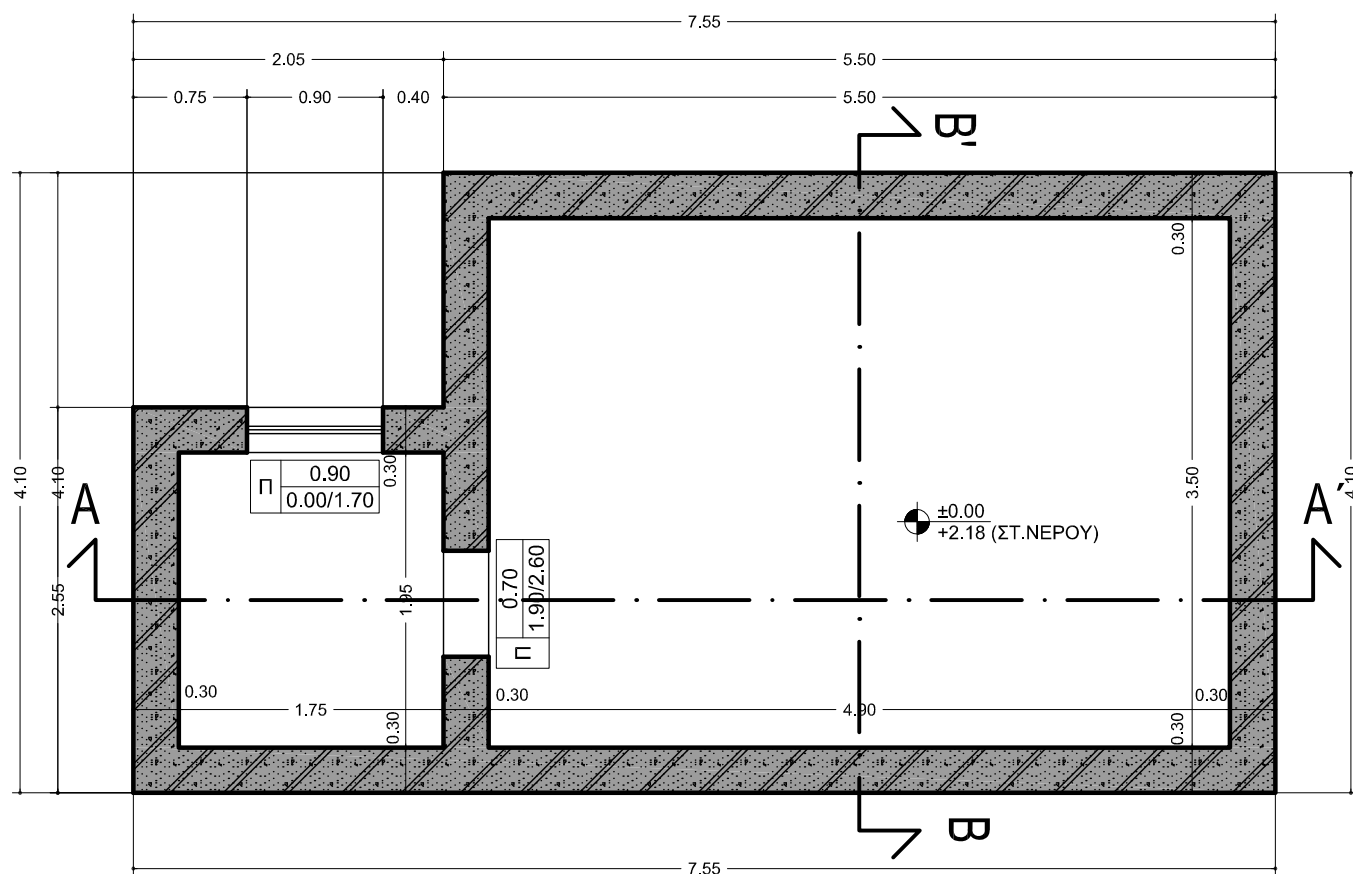

ΤΟΜΕΣ

ΚΛΙΜΑΚΑ 1:50

ΘΕΣΗ: ΔΙΠΟΤΑΜΙΑ - Α/Α: 24

Σ 02.24.02

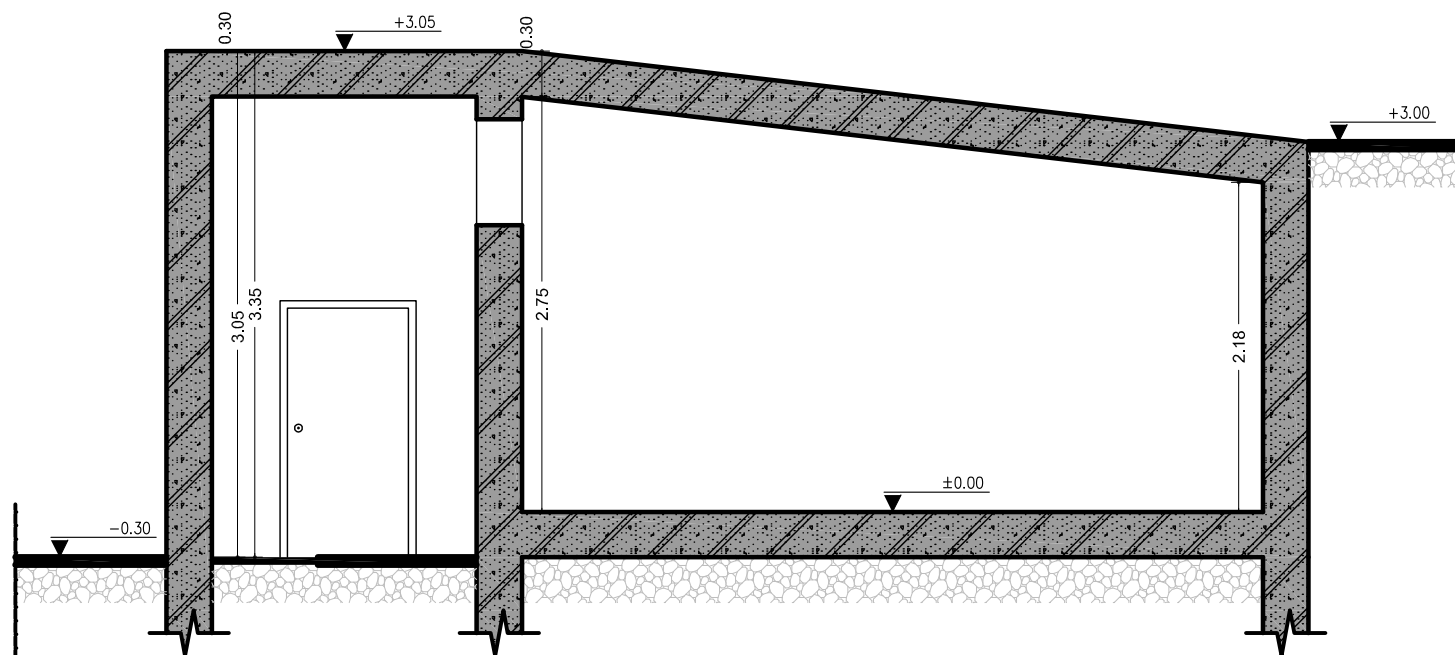
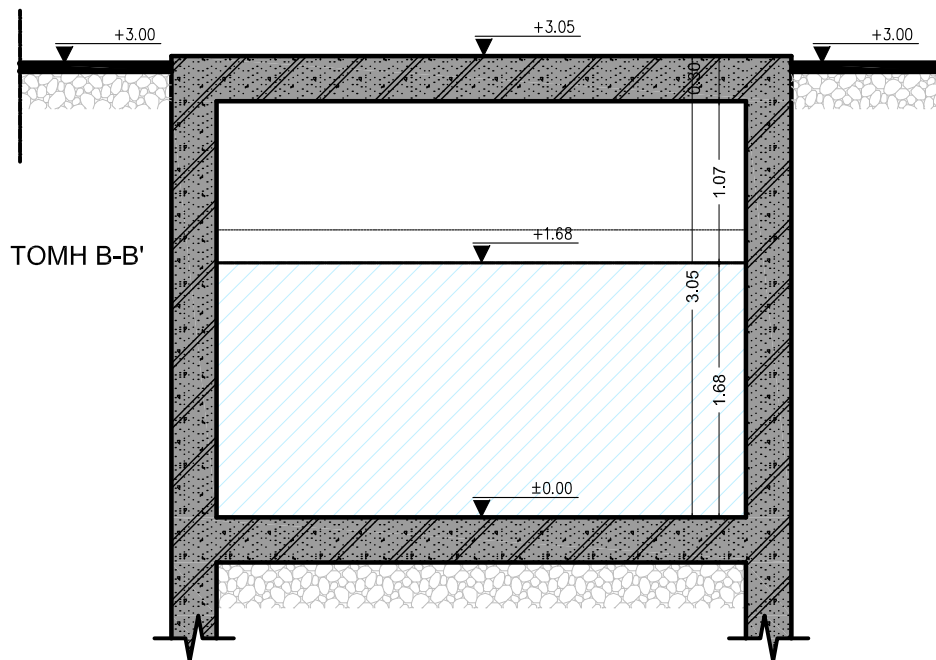

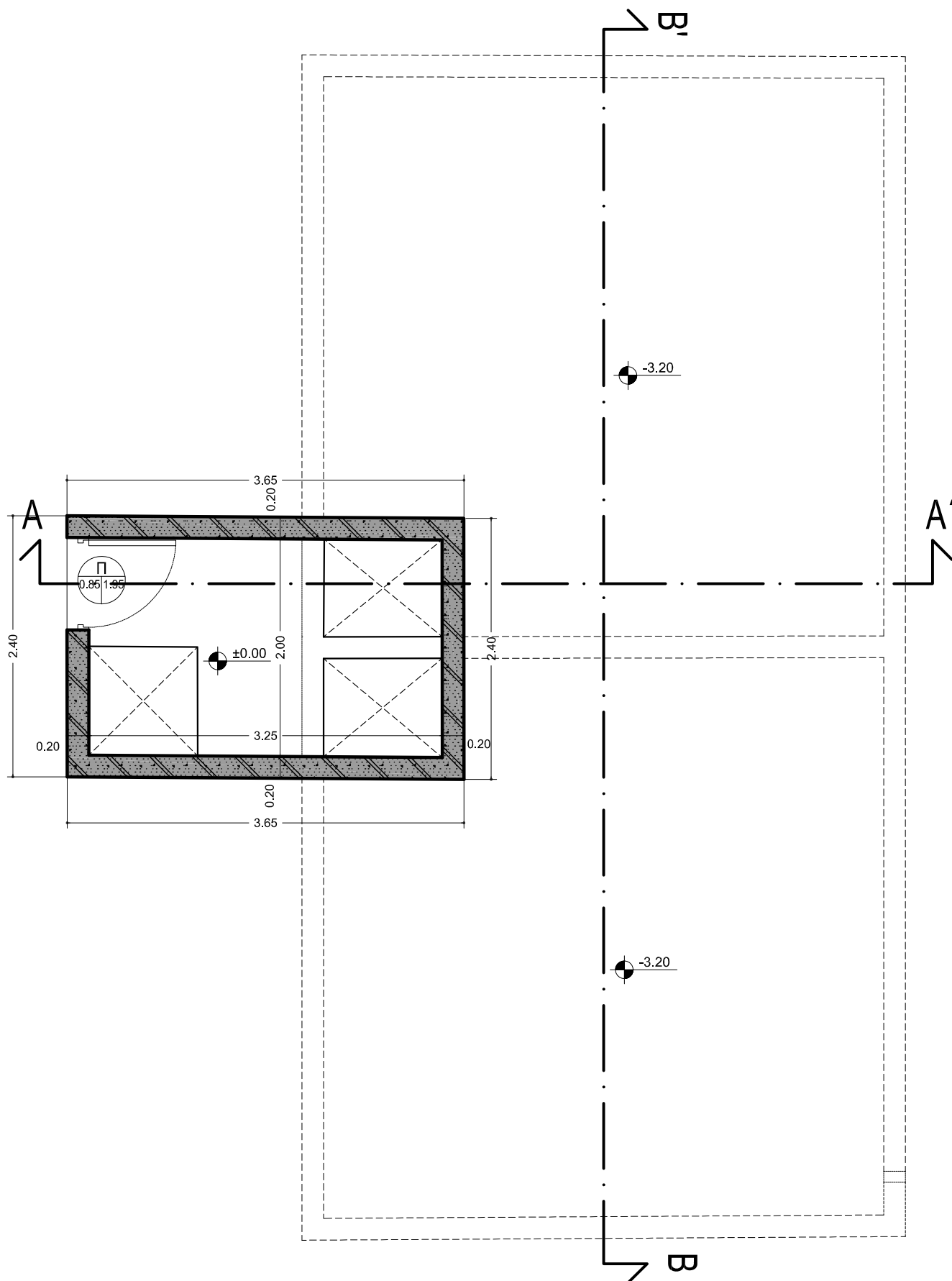

ΚΑΤΟΨΗ ΣΤΑΘΜΗΣ - 3.20 m - ΚΤΙΣΜΑ Α

ΚΛΙΜΑΚΑ 1:50

ΘΕΣΗ: Τ.Κ. ΔΙΠΟΤΑΜΙΑΣ - Α/Α: 25

Σ 02.25.02

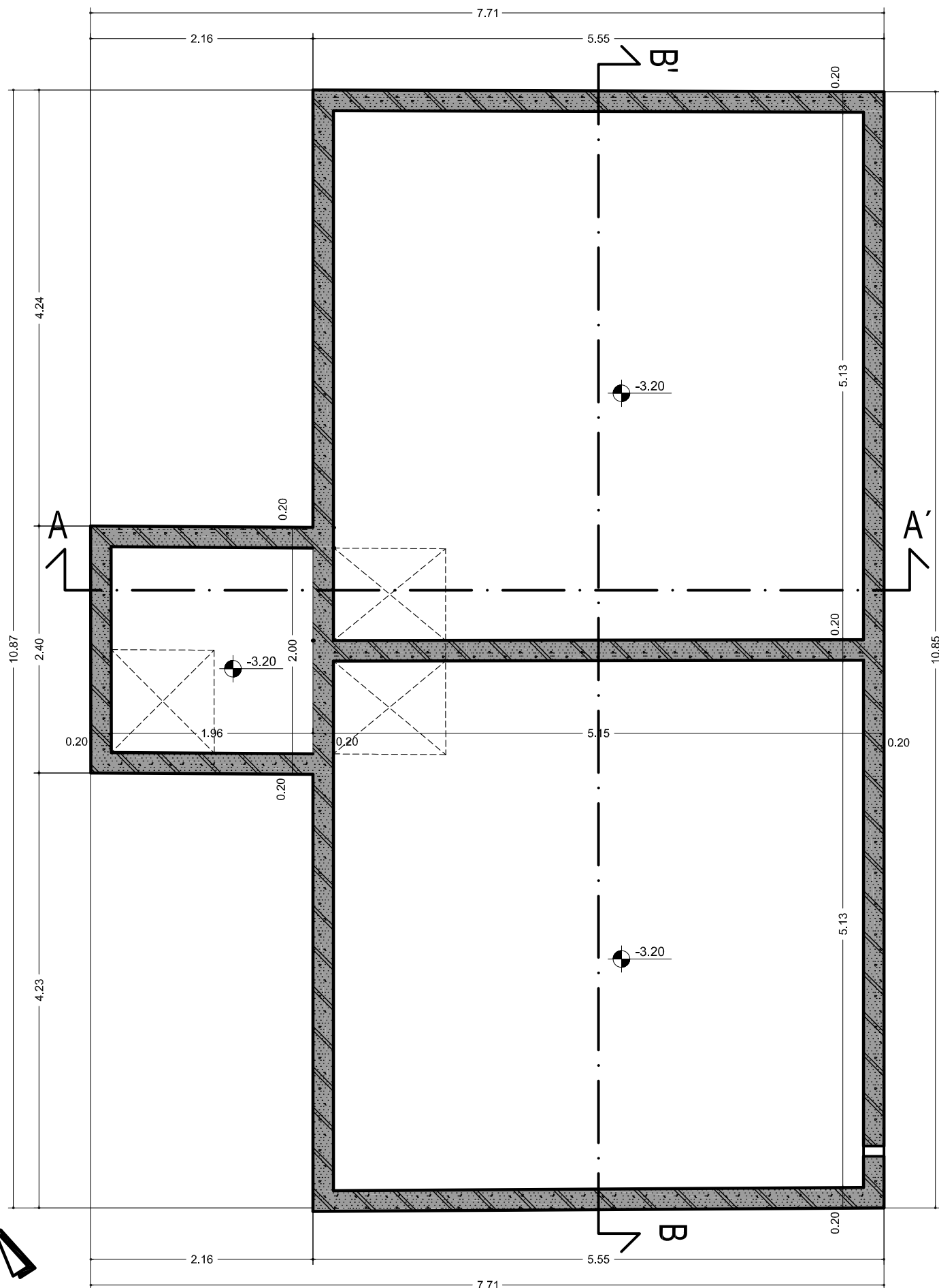

ΤΟΜΗ Α-Α' - ΚΤΙΣΜΑ Α

ΚΛΙΜΑΚΑ 1:50

ΘΕΣΗ: Τ.Κ. ΔΙΠΟΤΑΜΙΑΣ - Α/Α: 25

Σ 02.25.03

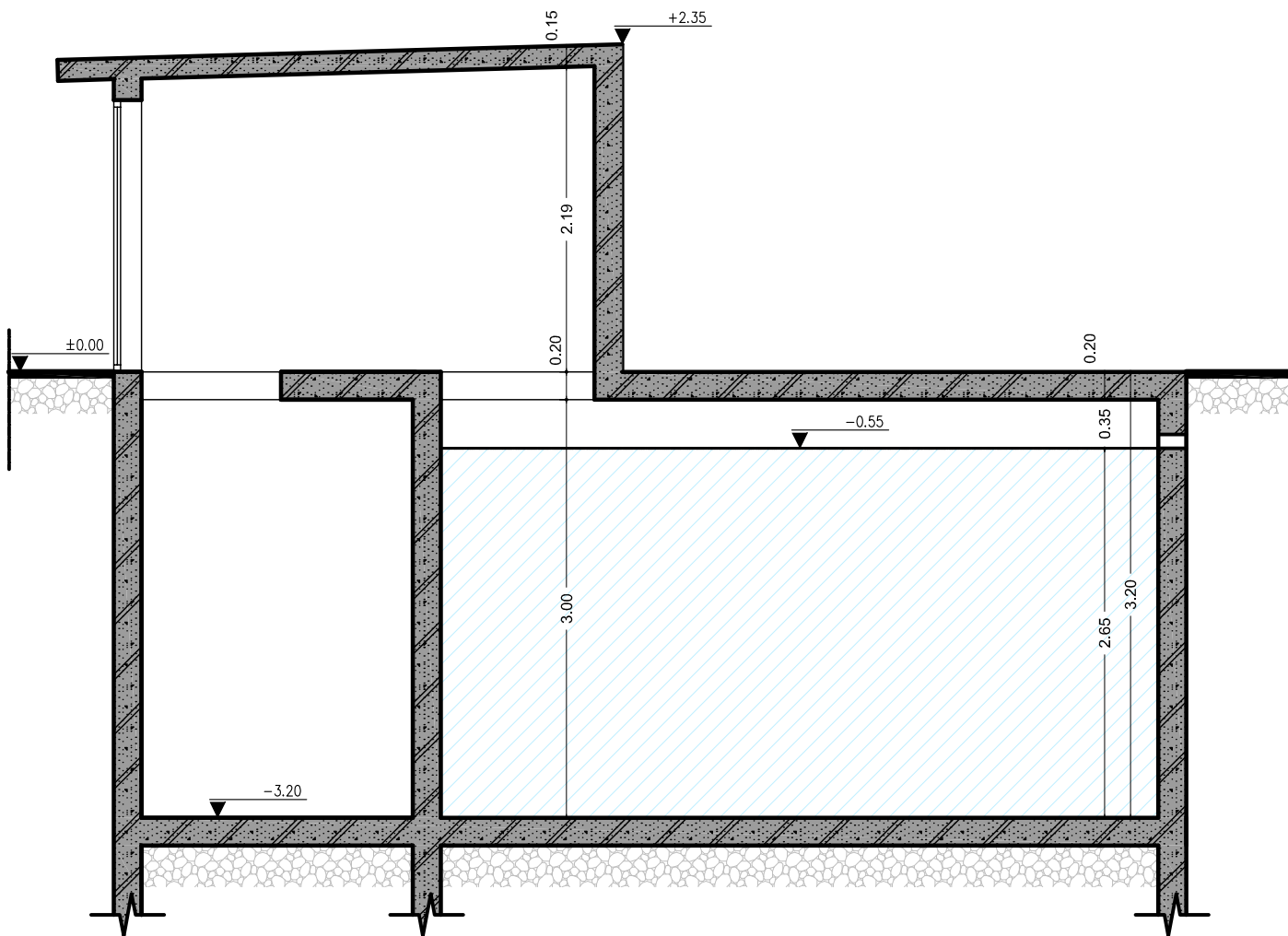

ΤΟΜΗ Β-Β' - ΚΤΙΣΜΑ Α

ΚΛΙΜΑΚΑ 1:50

ΘΕΣΗ: Τ.Κ. ΔΙΠΟΤΑΜΙΑΣ - Α/Α: 25

Σ 02.25.04

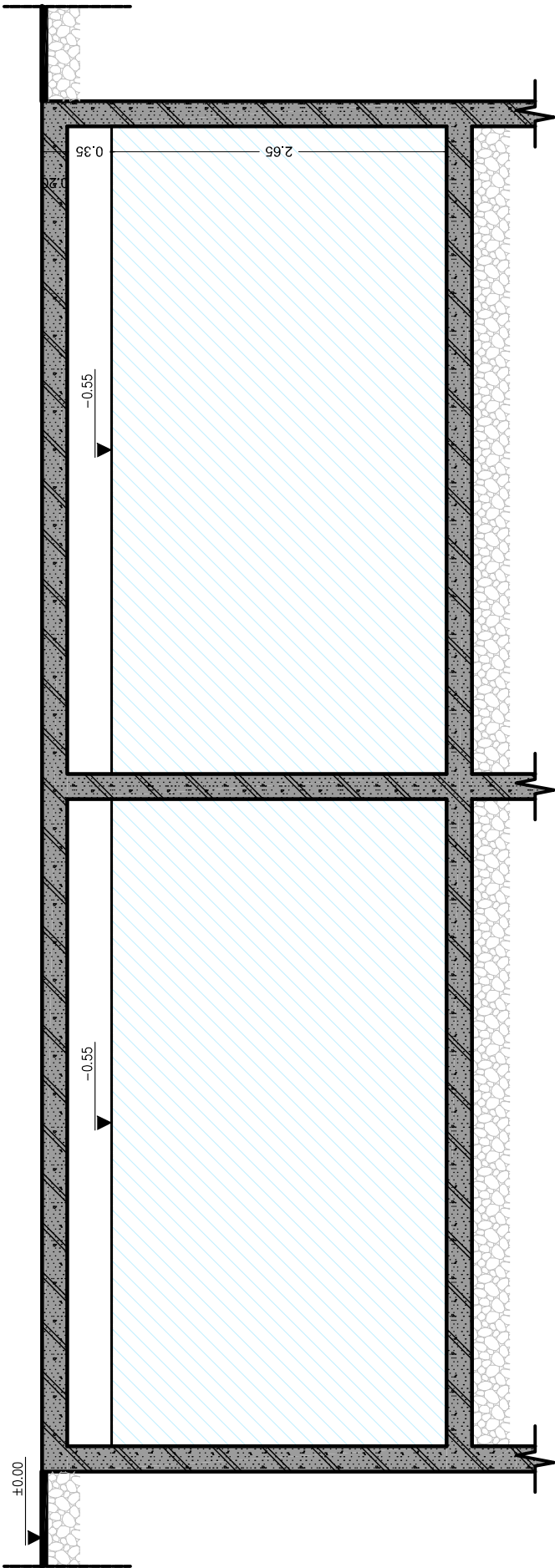

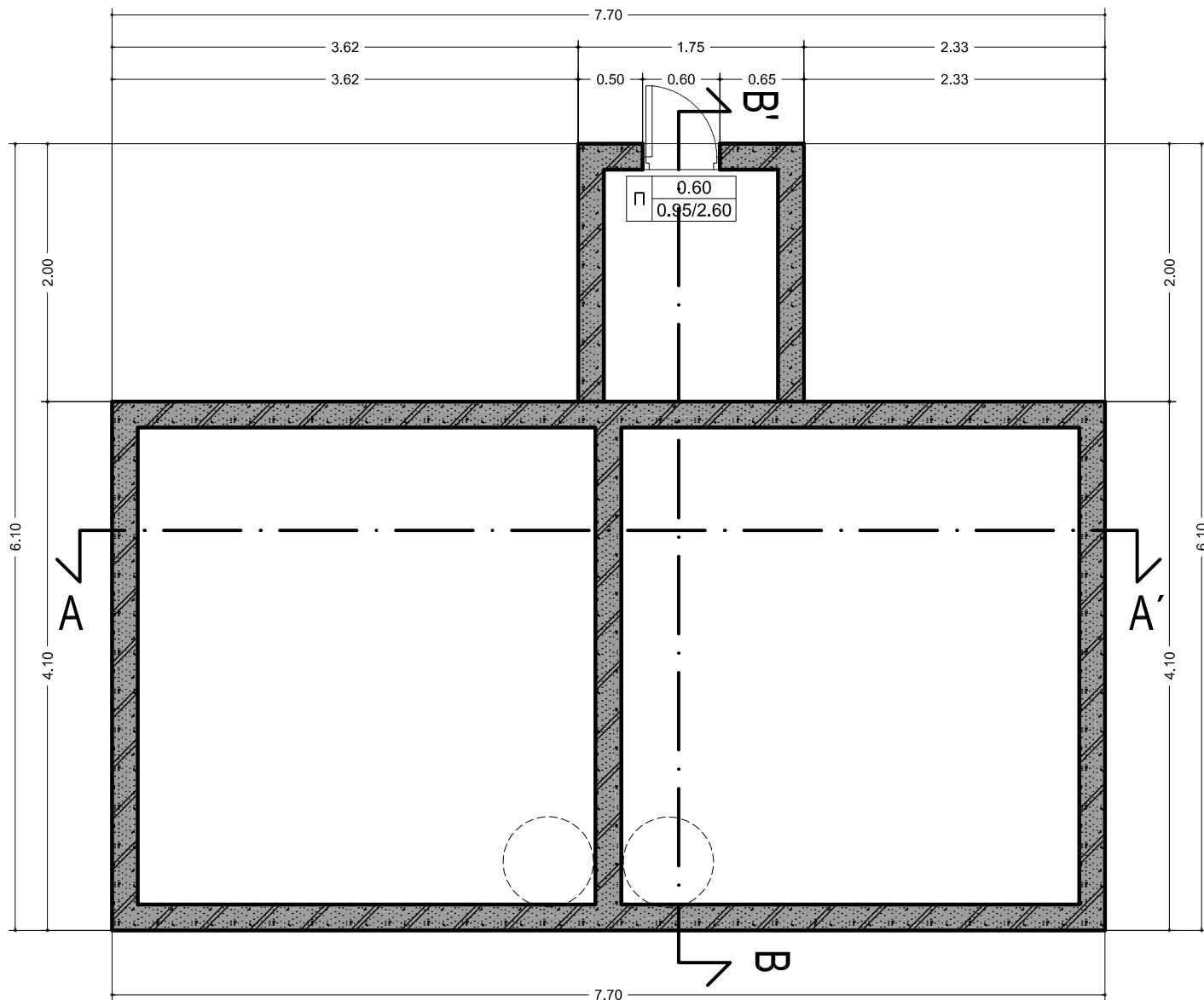

ΤΟΜΕΣ - ΚΤΙΣΜΑ Β

ΚΛΙΜΑΚΑ 1:50

ΘΕΣΗ: Τ.Κ. ΔΙΠΟΤΑΜΙΑΣ - Α/Α: 25

Σ 02.25.06

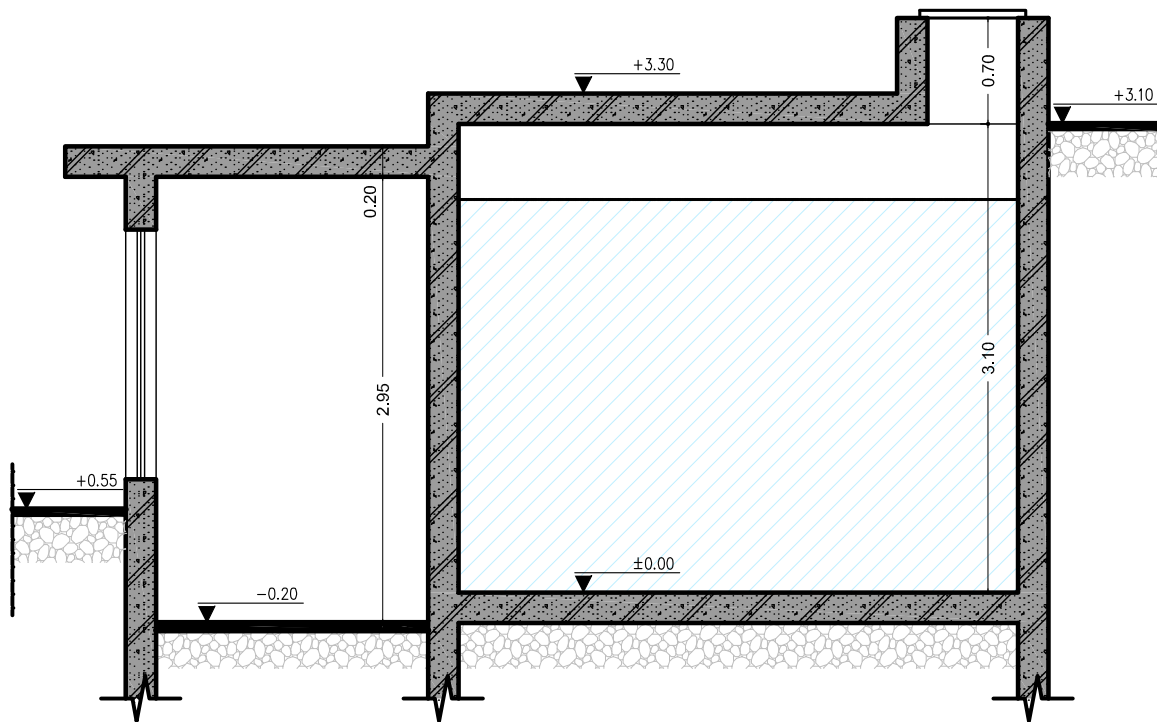

ΤΟΜΗ Β-Β'

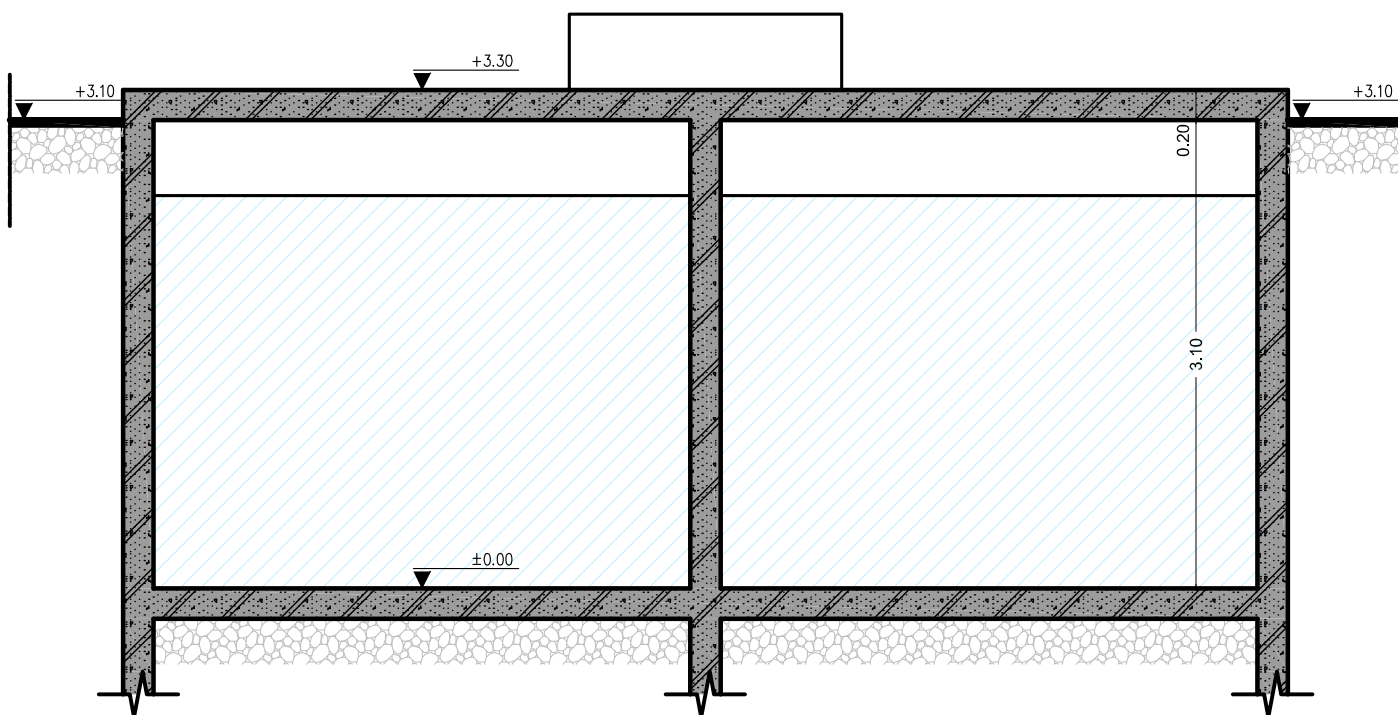

ΤΟΜΗ Α-Α'

ΘΕΣΗ: Τ.Κ. ΔΙΠΟΤΑΜΙΑΣ - Α/Α: 26

Σ 02.26.01

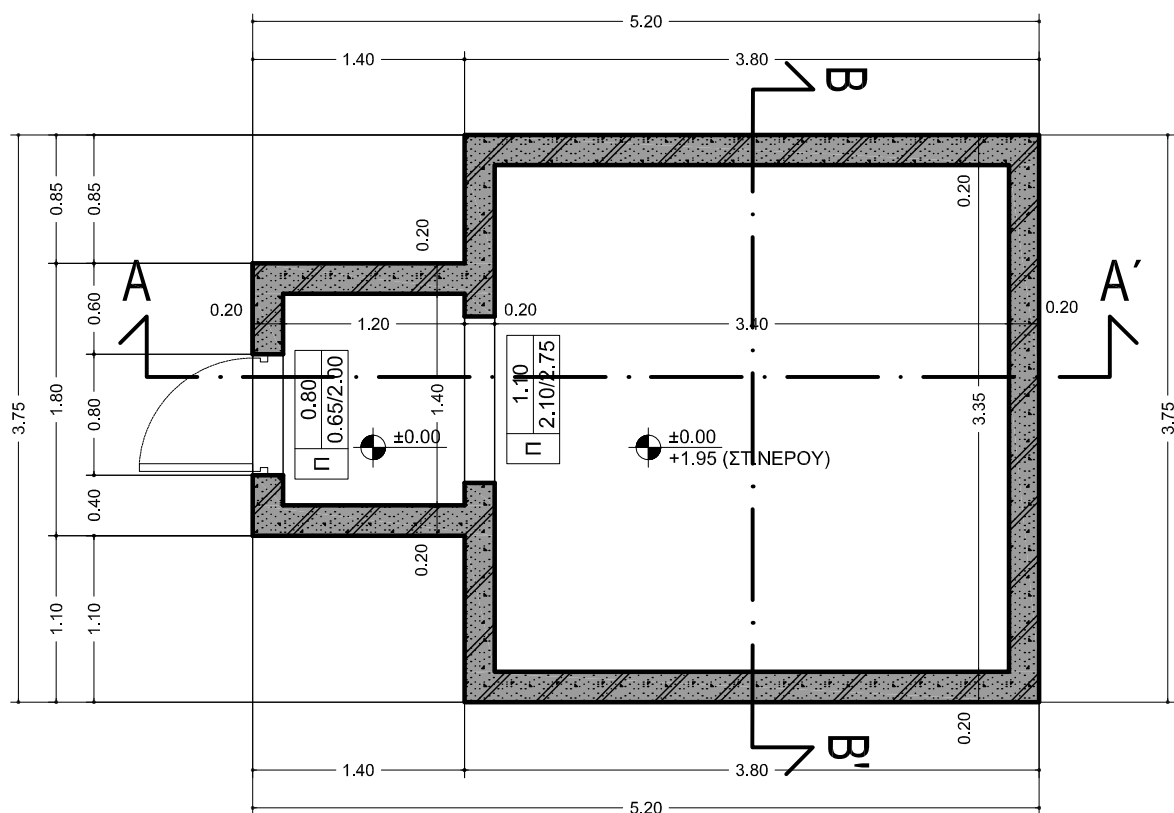

ΤΟΜΗ Α-Α' & ΤΟΜΗ Β-Β'

ΚΛΙΜΑΚΑ 1:50

ΘΕΣΗ: Τ.Κ. ΔΙΠΟΤΑΜΙΑΣ - Α/Α: 26

Σ 02.26.02

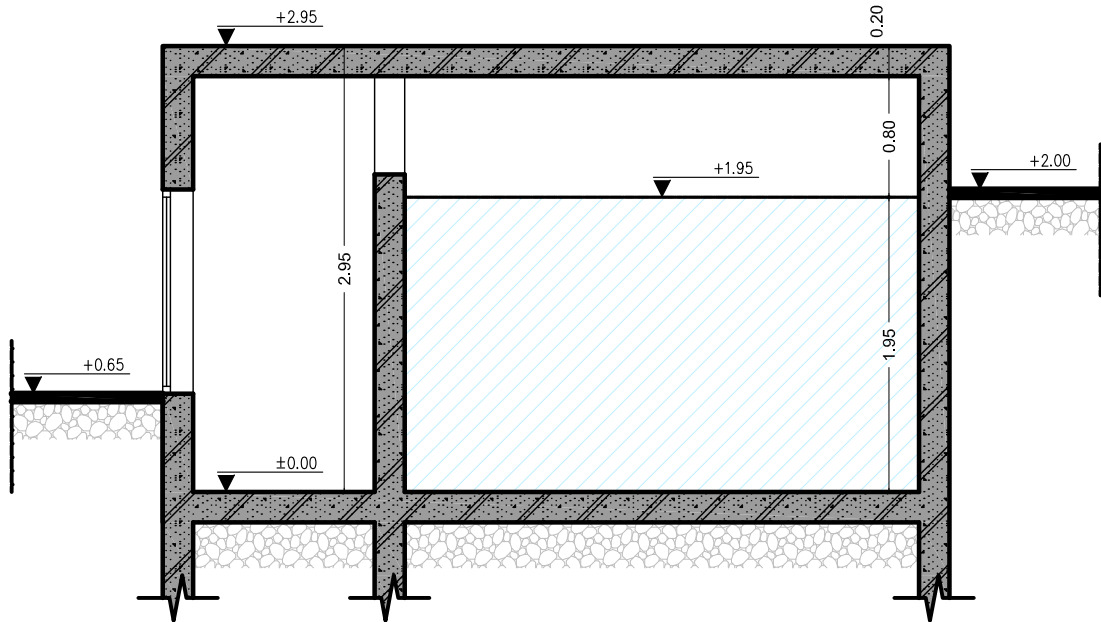

ΤΟΜΗ Α-Α'

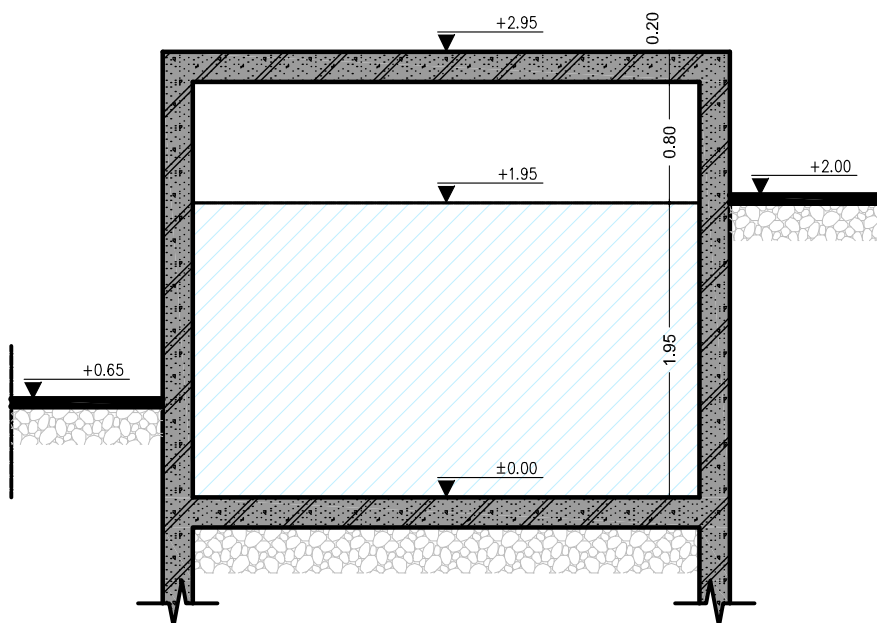

ΤΟΜΗ Β-Β'

ΚΑΤΟΨΗ ΣΤΑΘΜΗΣ ±0.00 m.

ΚΛΙΜΑΚΑ 1:50
ΘΕΣΗ: ΕΠΤΑΧΩΡΙΟΥ - Α/Α: 03

Σ 03.03.01

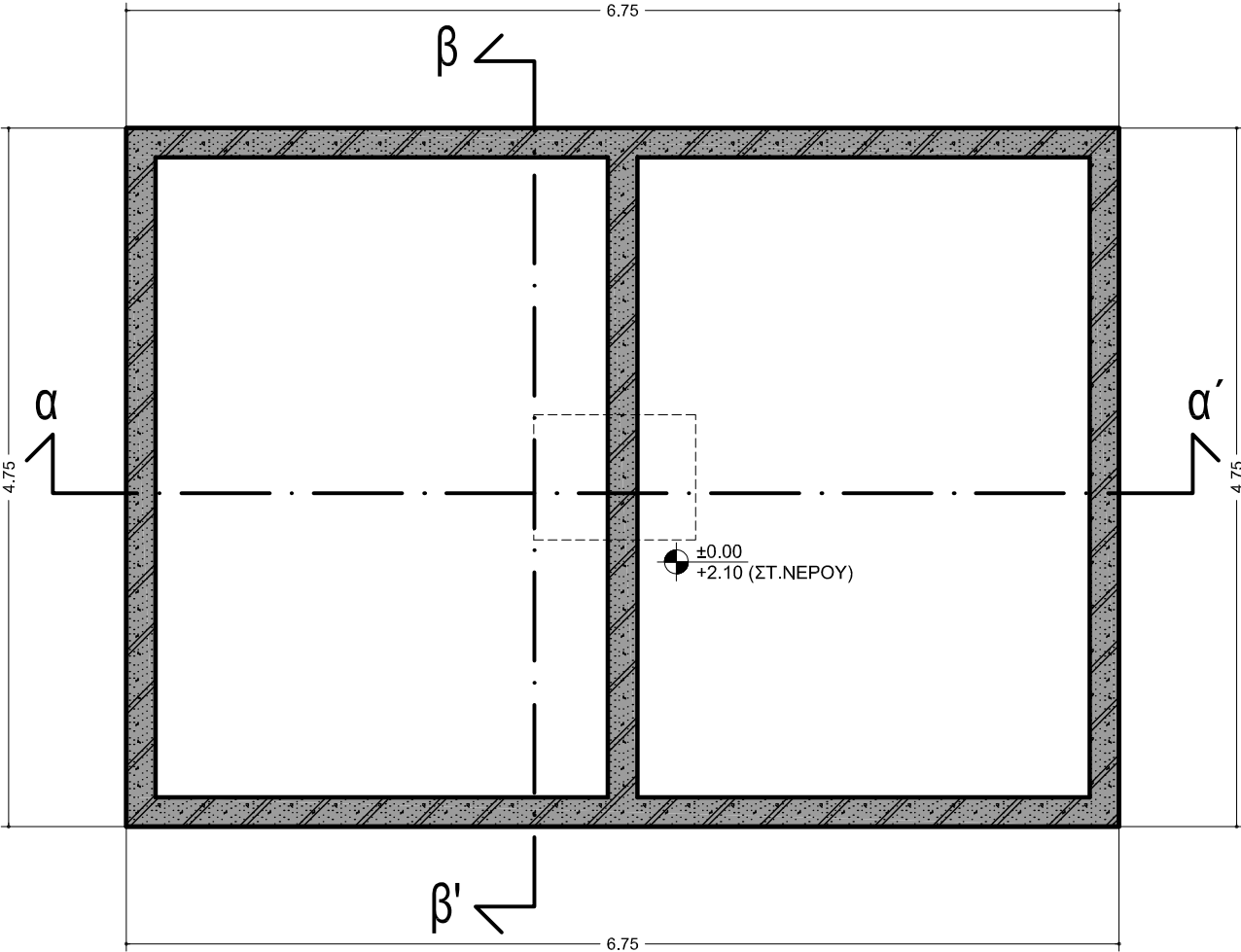

TOMH A-A' & TOMH B-B'

ΚΛΙΜΑΚΑ 1:50

ΘΕΣΗ: ΕΠΤΑΧΩΡΙΟΥ - Α/Α: 03

Σ 03.03.02

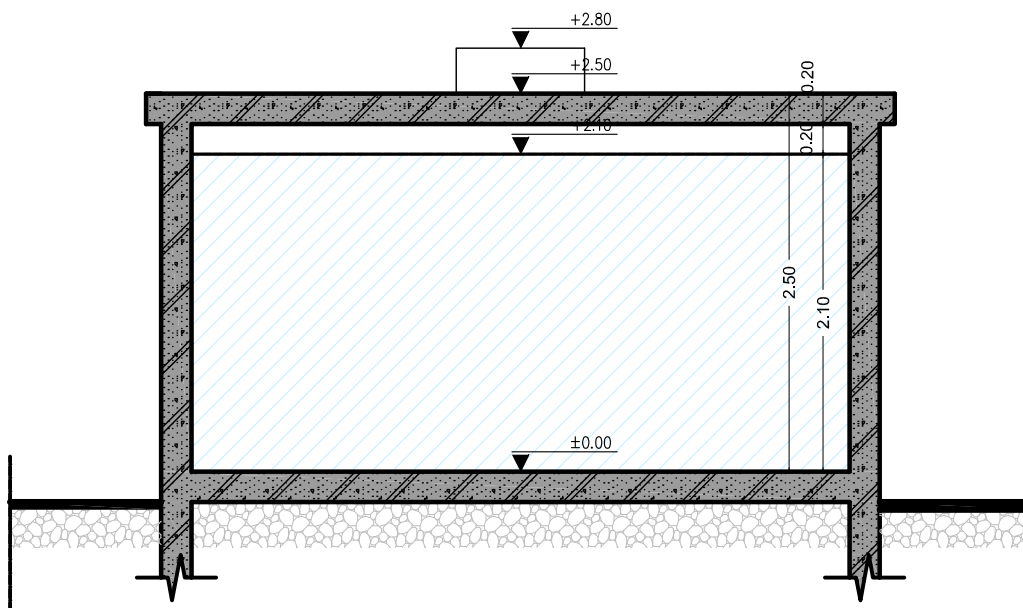

TOMH B-B'

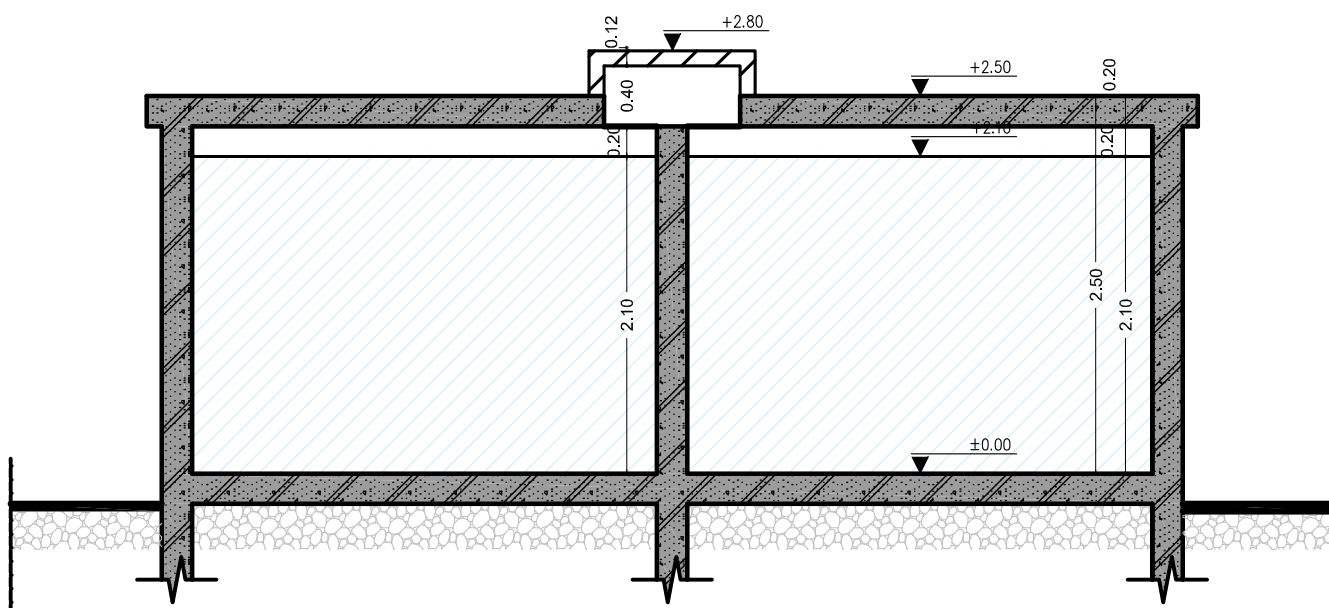

TOMH A-A'

ΚΑΤΟΨΗ ΣΤΑΘΜΗΣ ±0.00 m.

ΚΛΙΜΑΚΑ 1:50
ΘΕΣΗ: Τ.Κ. ΕΠΤΑΧΩΡΙΟΥ - Α/Α: 04

Σ 03.04.01

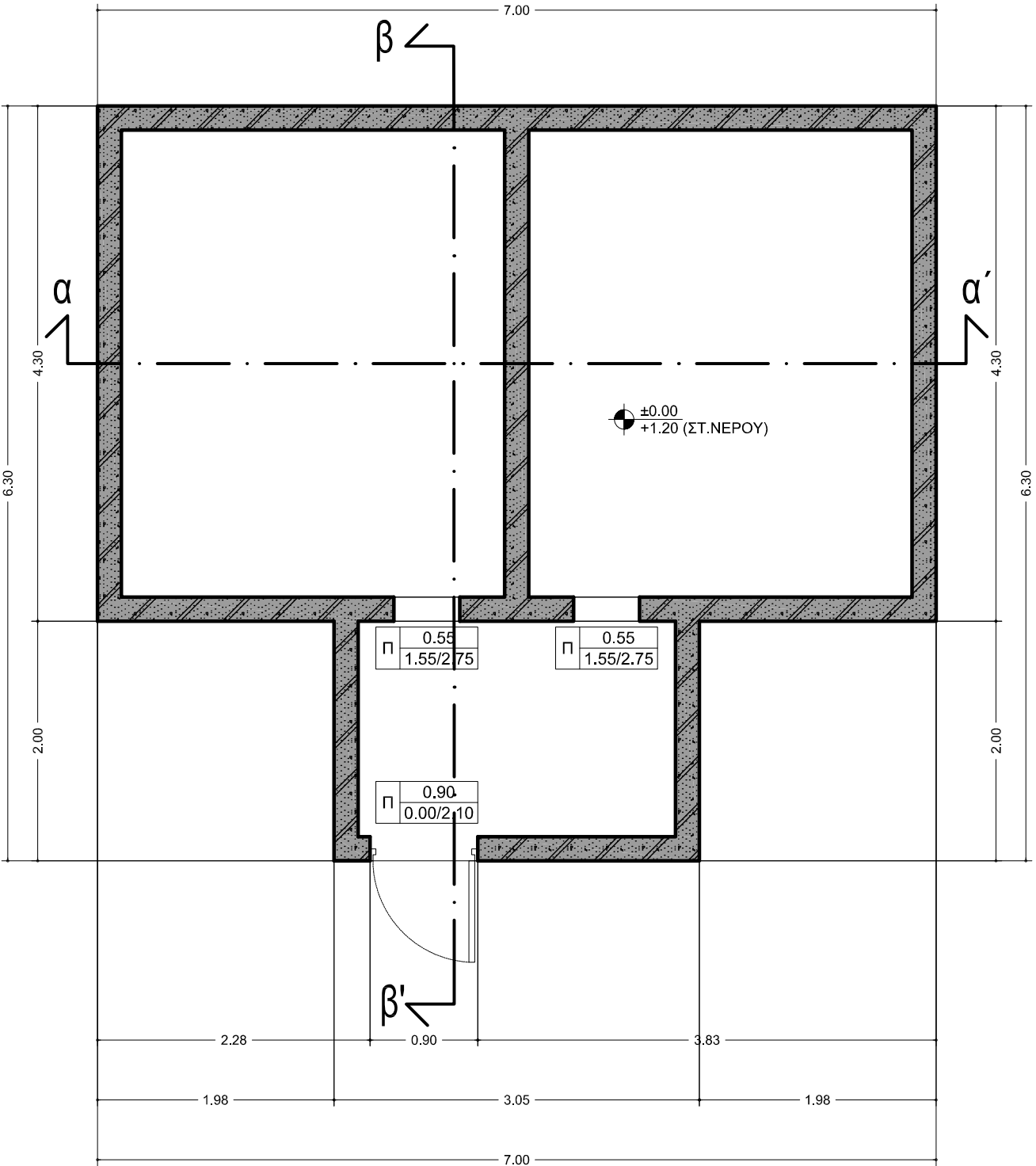

ΚΑΤΟΨΗ ΣΤΑΘΜΗΣ +2.95 m.

ΚΛΙΜΑΚΑ 1:50
ΘΕΣΗ: Τ.Κ. ΕΠΤΑΧΩΡΙΟΥ - Α/Α: 04

Σ 03.04.02

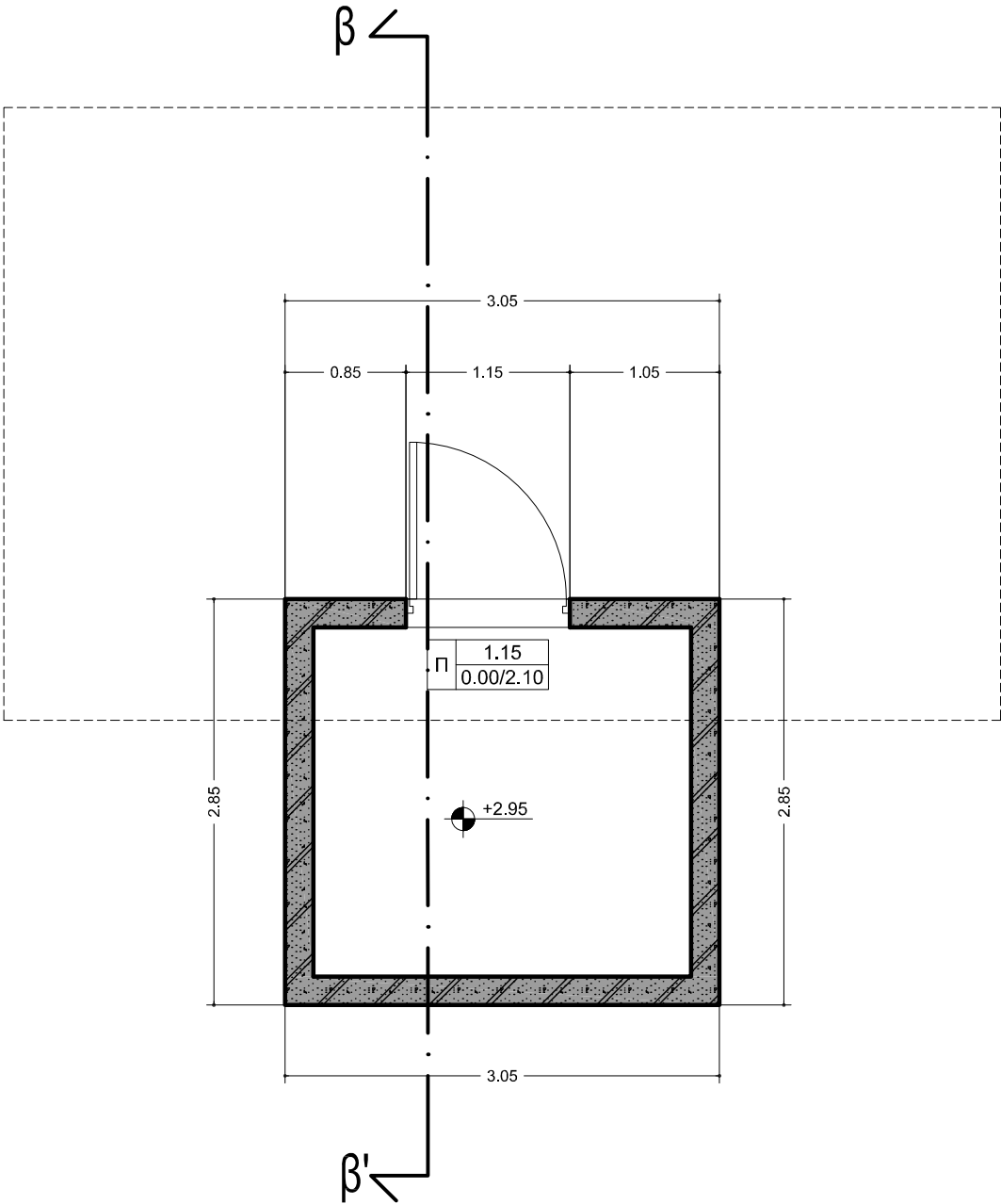

ΤΟΜΗ Α-Α'

ΚΛΙΜΑΚΑ 1:50
ΘΕΣΗ: Τ.Κ. ΕΠΤΑΧΩΡΙΟΥ - Α/Α: 04

Σ 03.04.03

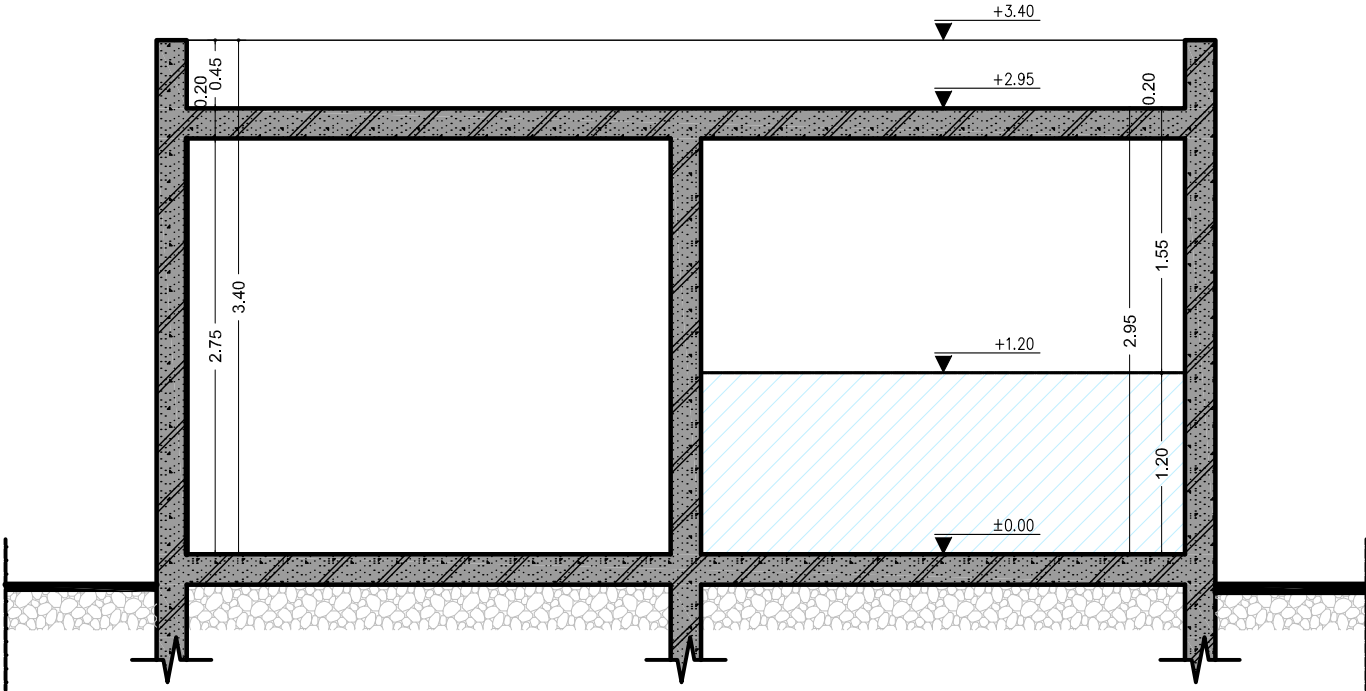

ΤΟΜΗ Β-Β'

ΚΛΙΜΑΚΑ 1:50
ΘΕΣΗ: Τ.Κ. ΕΠΤΑΧΩΡΙΟΥ - Α/Α: 04

Σ 03.04.04

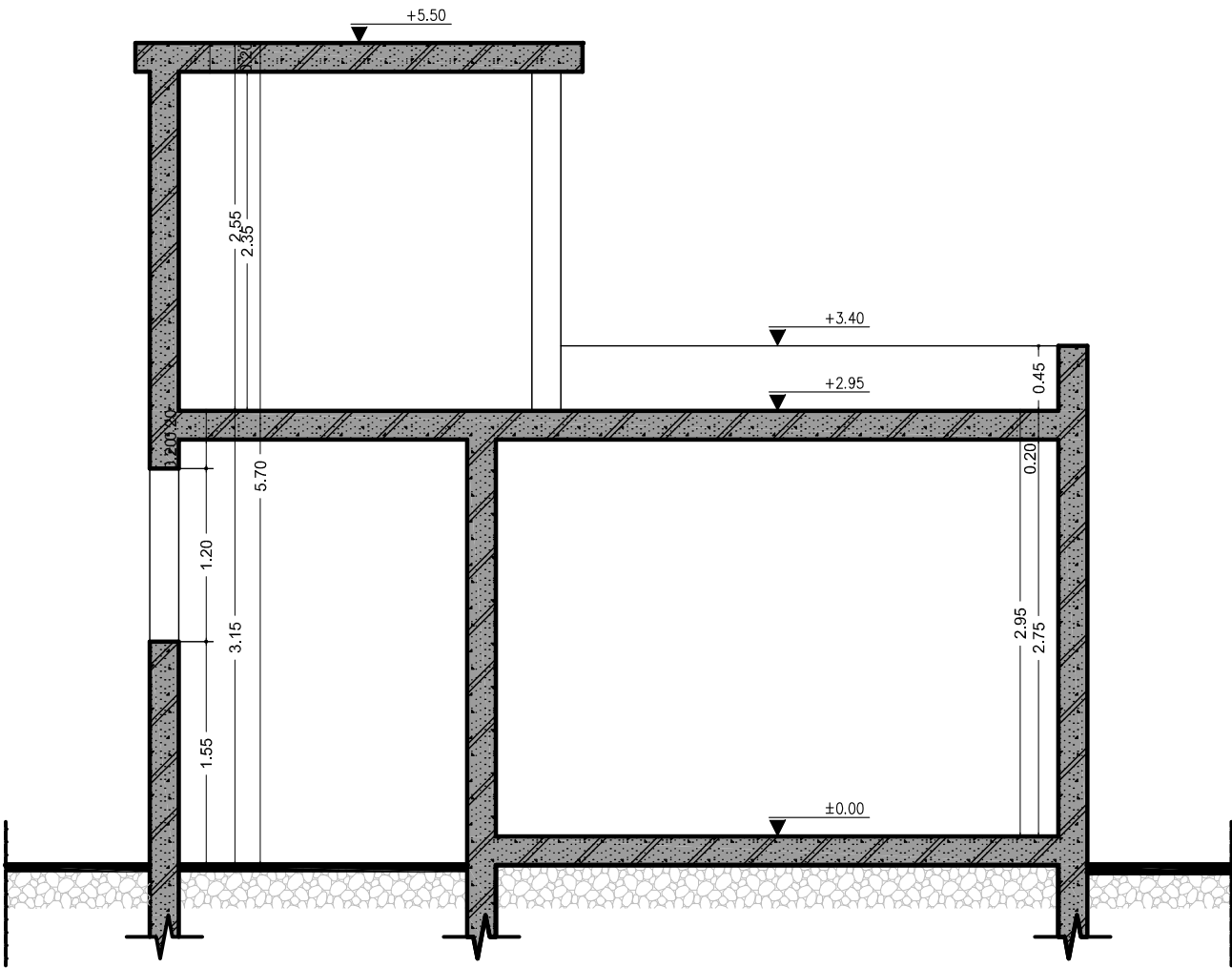

ΚΑΤΟΨΗ ΣΤΑΘΜΗΣ ±0.00 m.

ΚΛΙΜΑΚΑ 1:50
ΘΕΣΗ: ΖΟΥΖΟΥΛΗ - Α/Α: 16

Σ 04.16.01

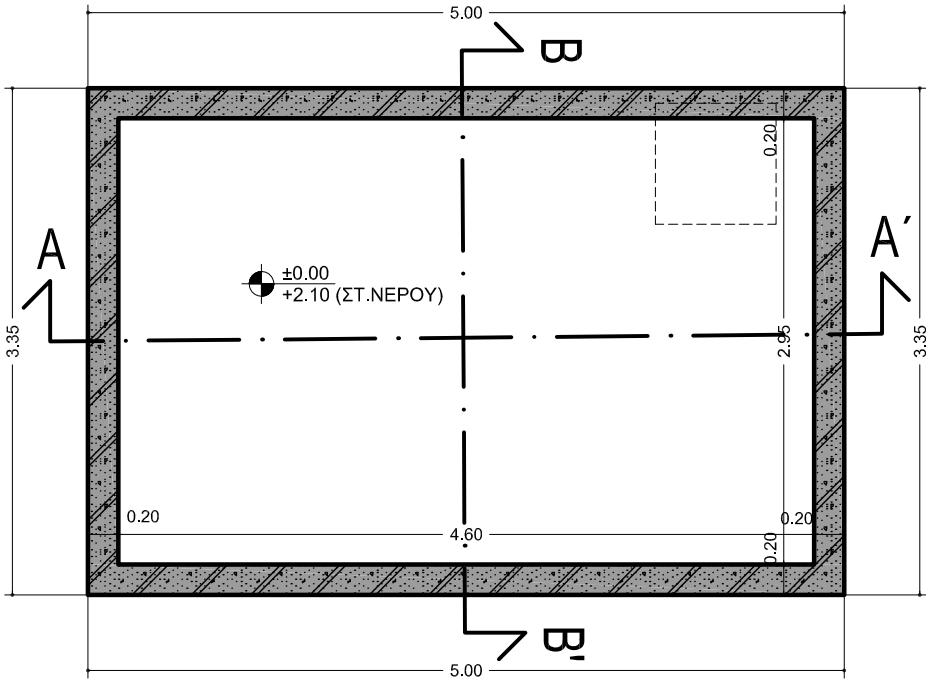

TOMH A-A' & TOMH B-B'

ΚΛΙΜΑΚΑ 1:50

ΘΕΣΗ: ΖΟΥΖΟΥΛΗ - Α/Α: 16

Σ 04.16.02

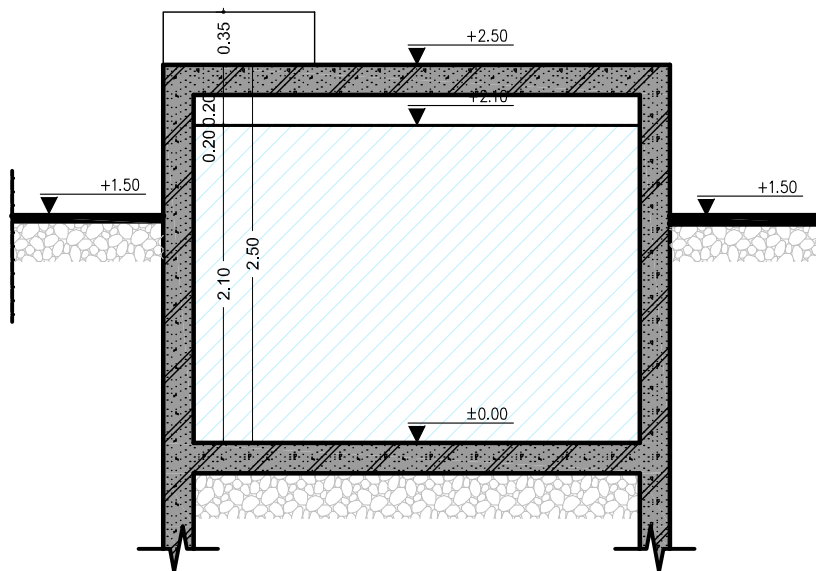

TOMH B-B'

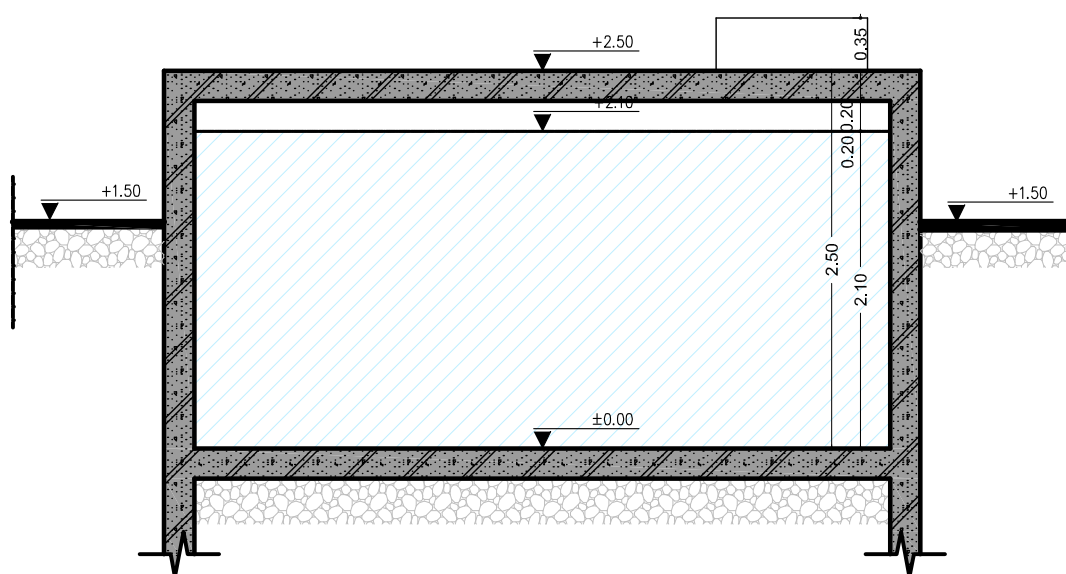

TOMH A-A'

ΚΑΤΟΨΗ ΣΤΑΘΜΗΣ ±0.00 m.

ΚΛΙΜΑΚΑ 1:50
ΘΕΣΗ: ΚΟΜΝΗΝΑΔΕΣ- Α/Α: 06

Σ 05.06.01

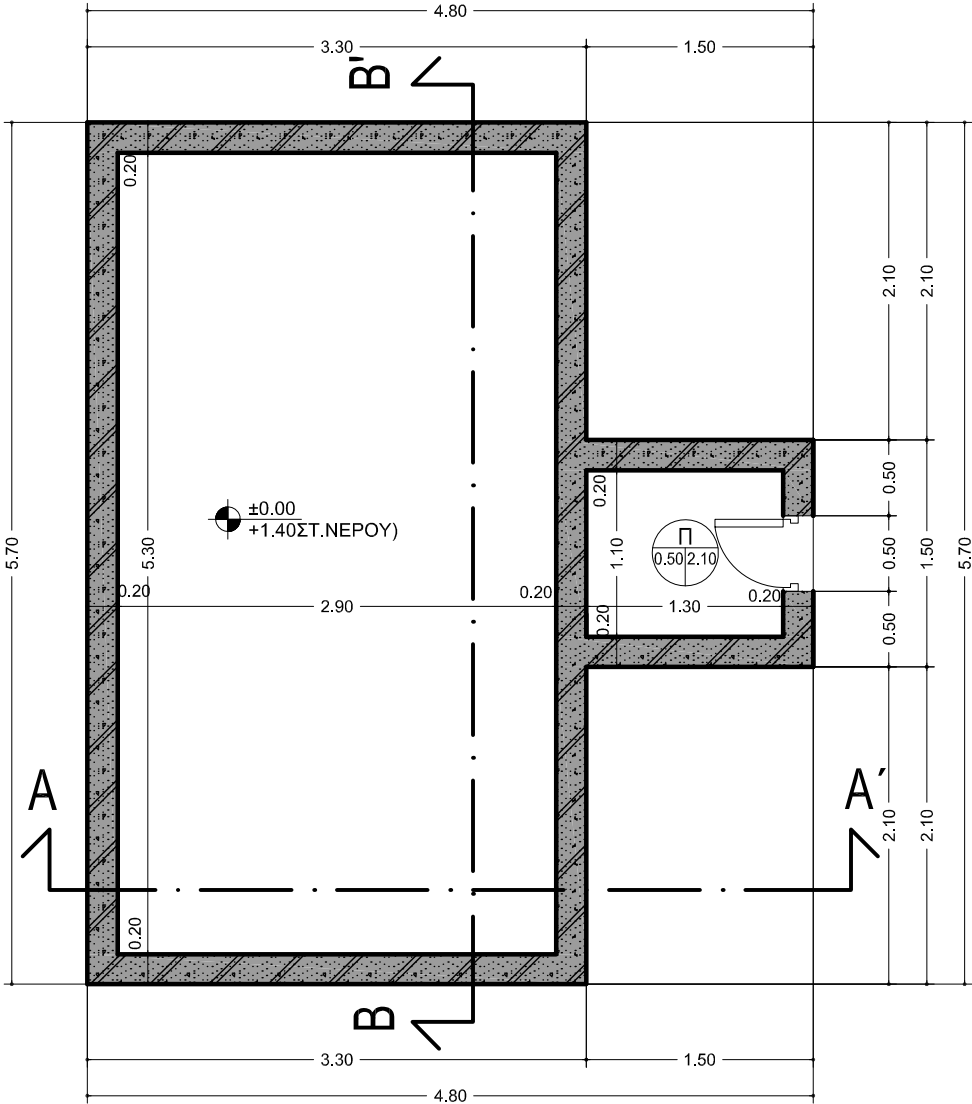

Σ 05.06.02

ΘΕΣΗ: ΚΟΜΝΗΝΑΔΕΣ- Α/Α: 06

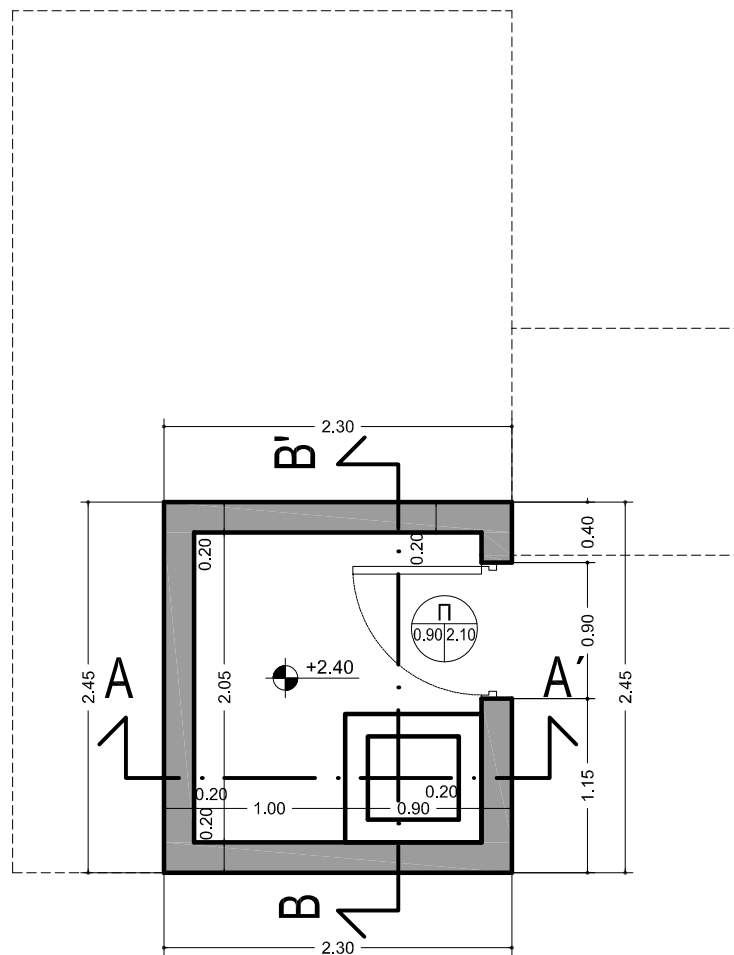

ΤΟΜΗ Α-Α'

ΚΛΙΜΑΚΑ 1:50

ΘΕΣΗ: ΚΟΜΝΗΝΑΔΕΣ- Α/Α: 06

Σ 05.06.03

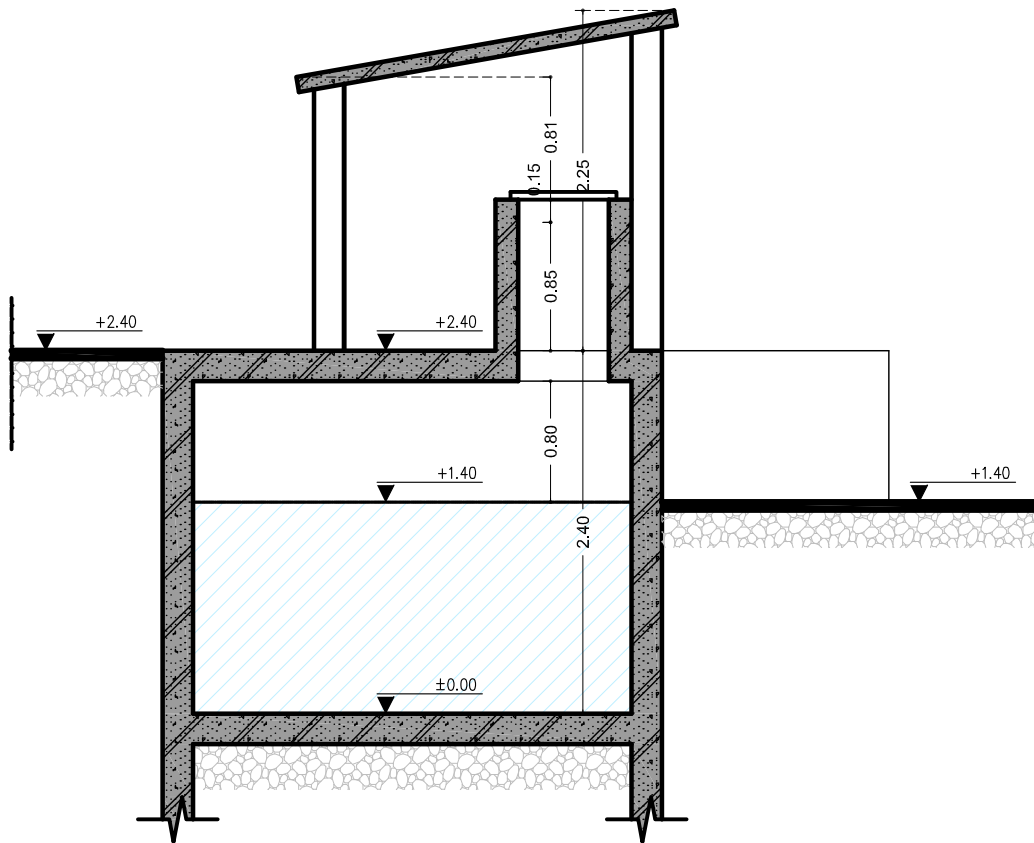

ΤΟΜΗ Β-Β'

ΚΛΙΜΑΚΑ 1:50

ΘΕΣΗ: ΚΟΜΝΗΝΑΔΕΣ- Α/Α: 06

Σ 05.06.04

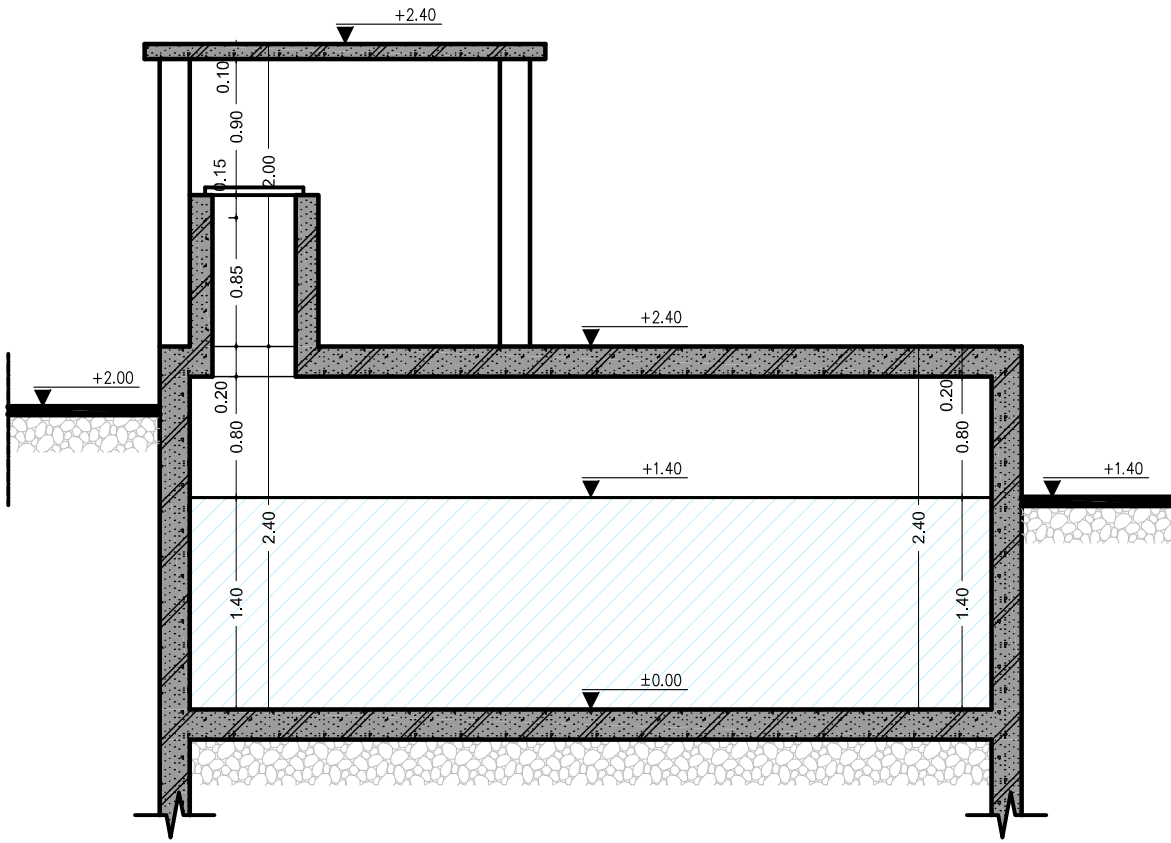

ΚΑΤΟΨΗ ΣΤΑΘΜΗΣ ±0.00 m. - ΚΤΙΣΜΑ Α

ΚΛΙΜΑΚΑ 1:50

ΘΕΣΗ: ΚΟΜΝΗΝΑΔΕΣ- Α/Α: 07

Σ 05.07.01

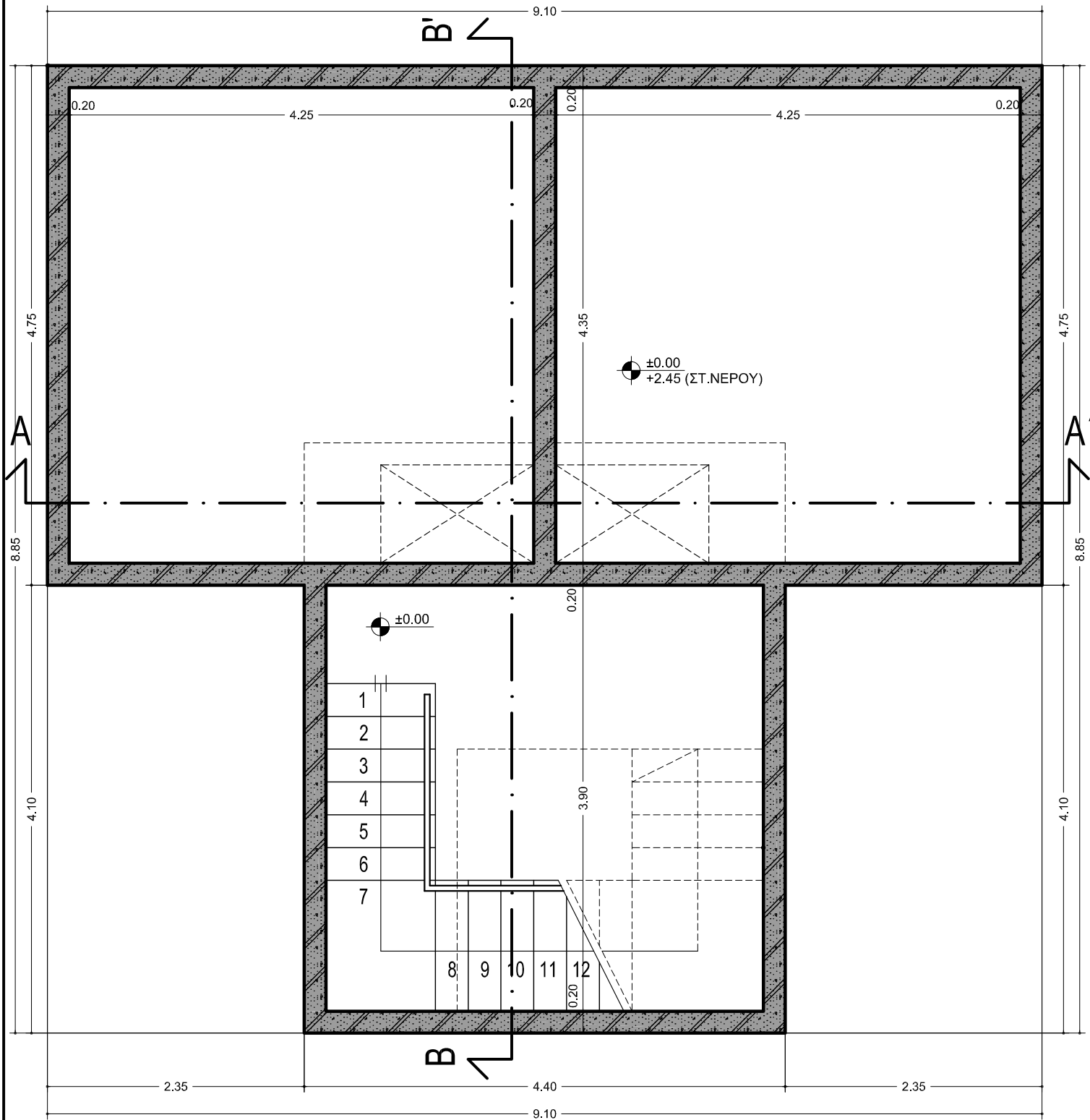

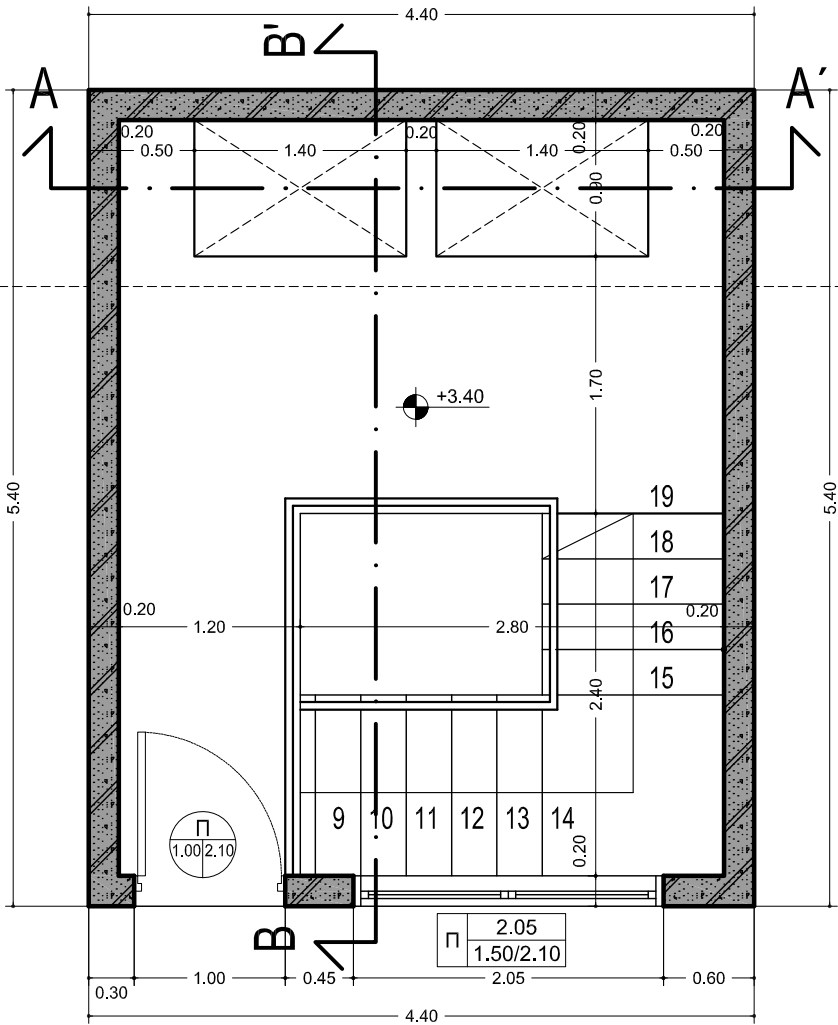

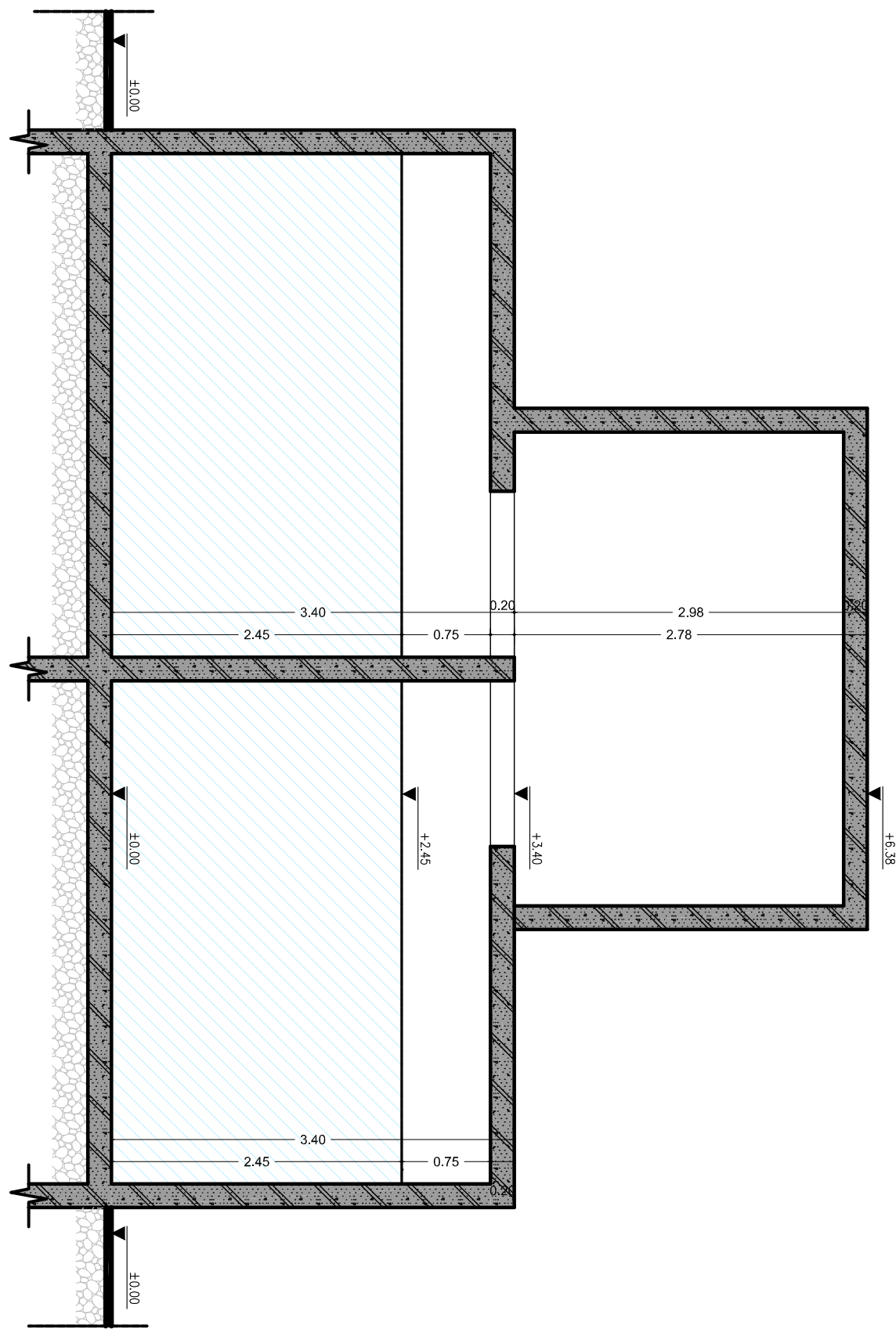

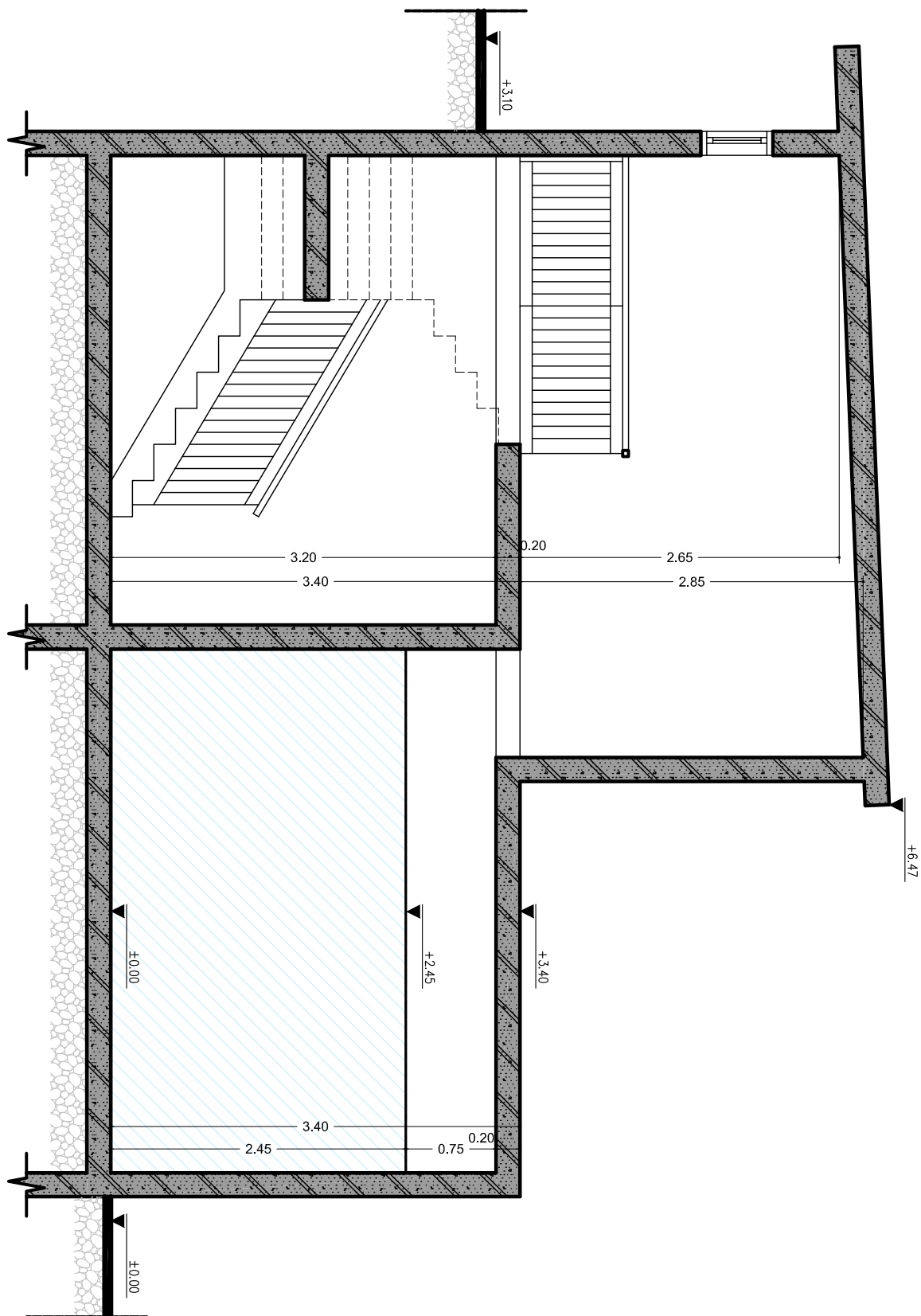

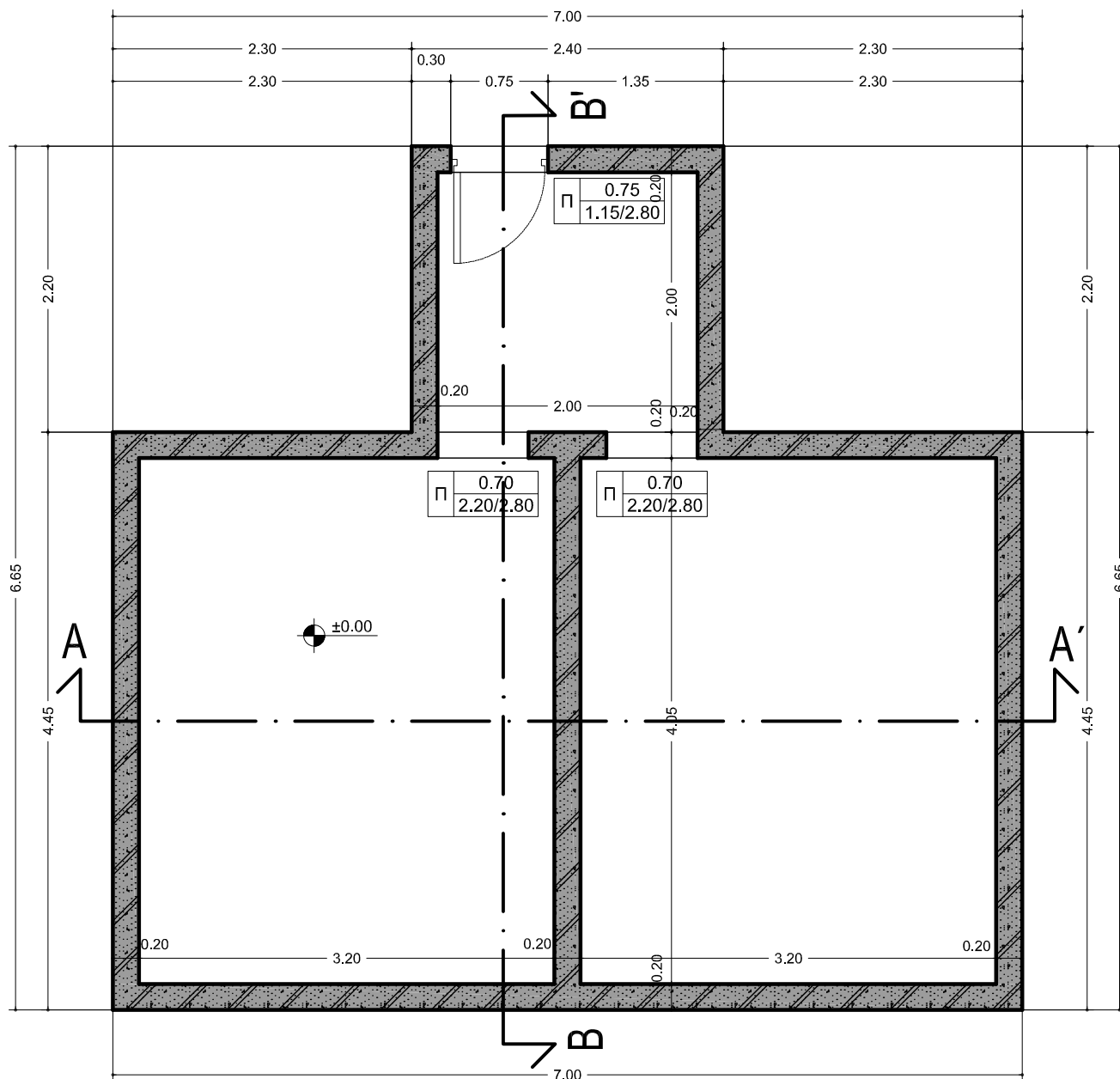

ΤΟΜΕΣ - ΚΤΙΣΜΑ Β

ΚΛΙΜΑΚΑ 1:50

ΘΕΣΗ: ΚΟΜΝΗΝΑΔΕΣ- Α/Α: 07

Σ 05.07.06

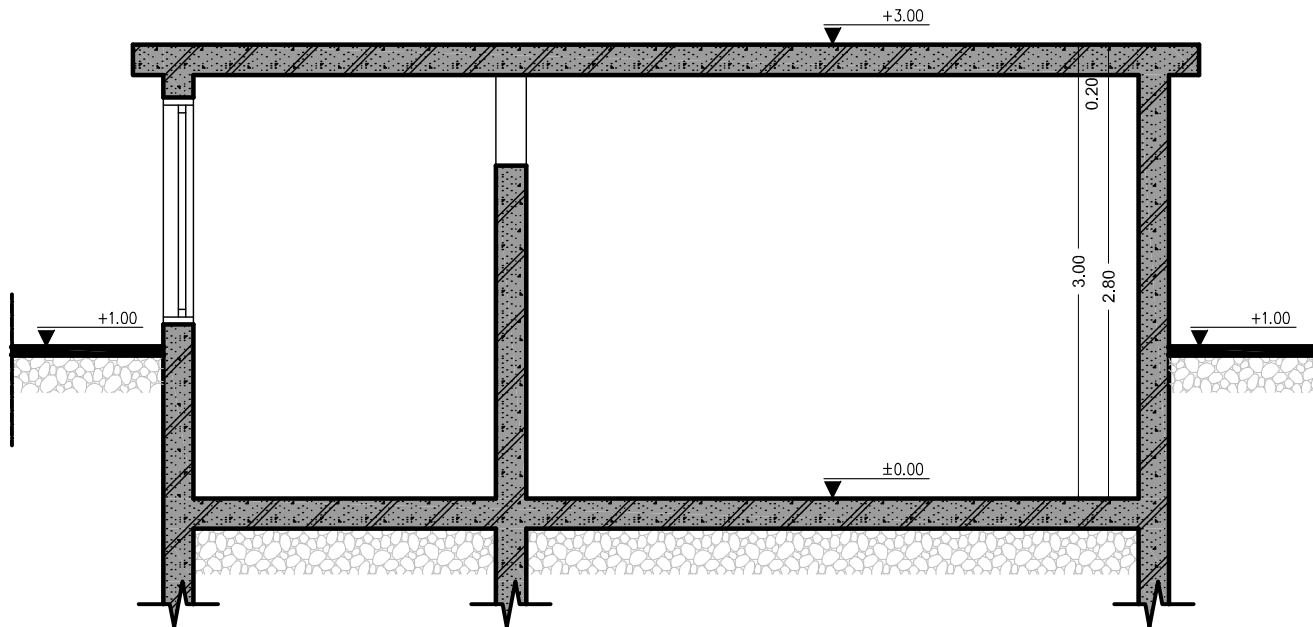

TOMH B-B'

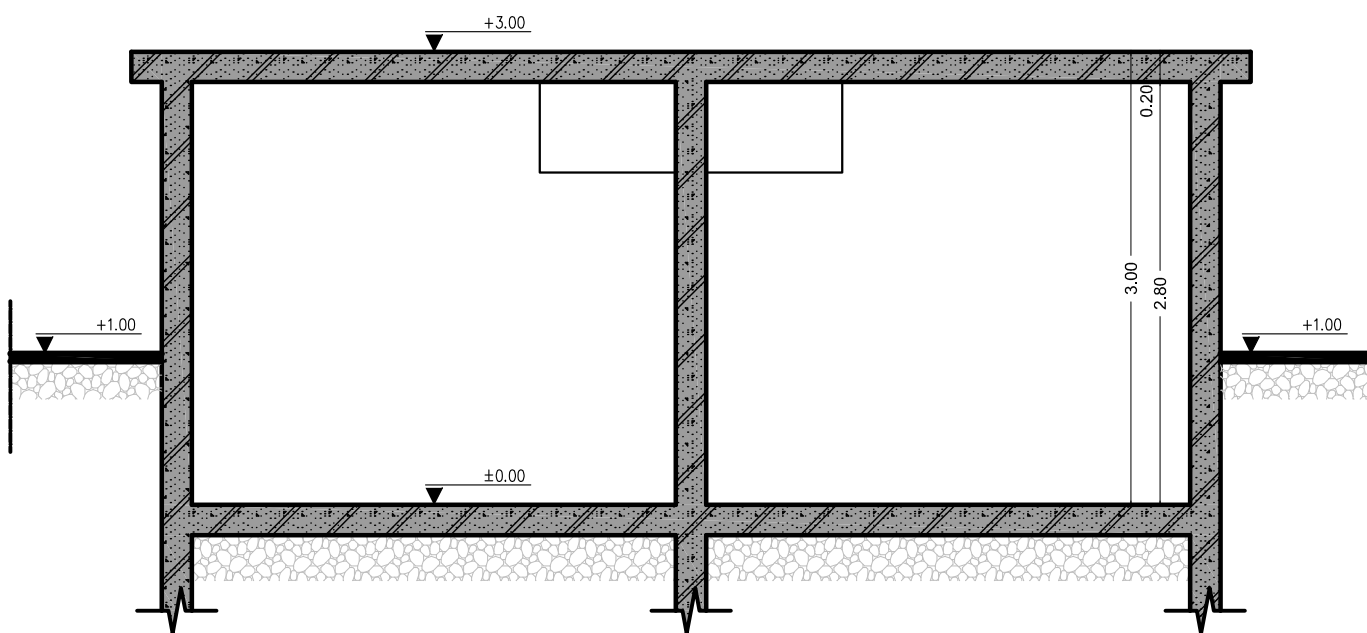

TOMH A-A'

ΚΑΤΟΨΗ ΣΤΑΘΜΗΣ ±0.00 m.

ΚΛΙΜΑΚΑ 1:50

ΘΕΣΗ: Τ.Κ. ΚΟΜΝΗΝΑΔΩΝ - Α/Α: 52

Σ 05.52.01

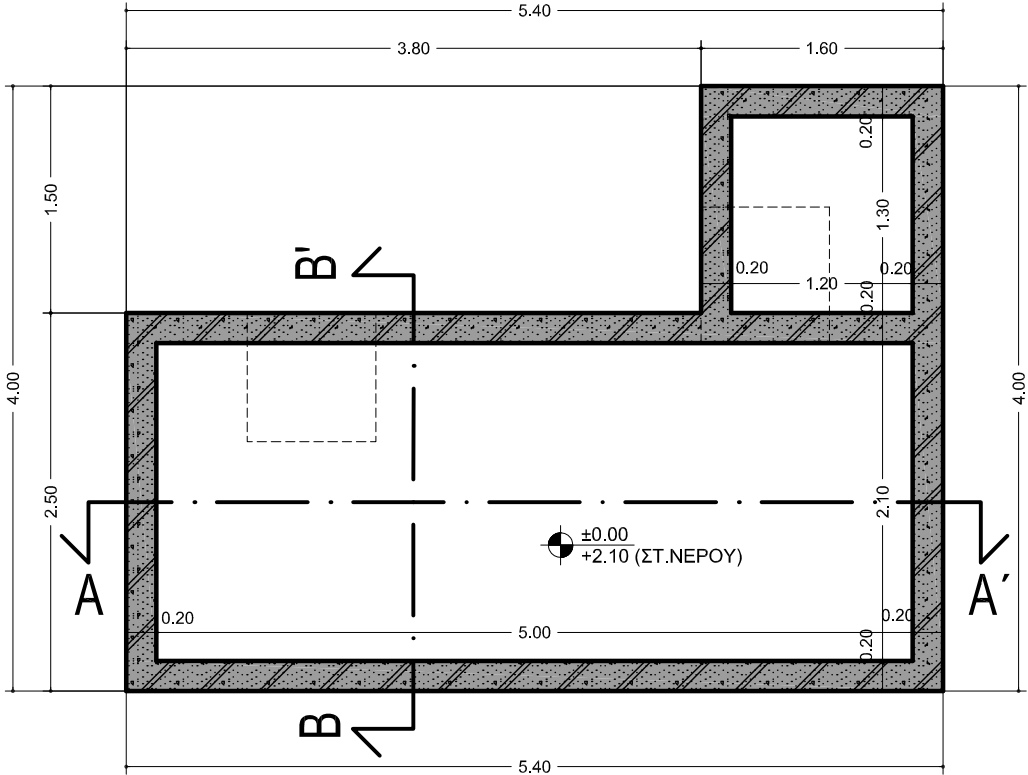

ΤΟΜΕΣ

ΚΛΙΜΑΚΑ 1:50

ΘΕΣΗ: Τ.Κ. ΚΟΜΝΗΝΑΔΩΝ - Α/Α: 52

Σ 05.52.02

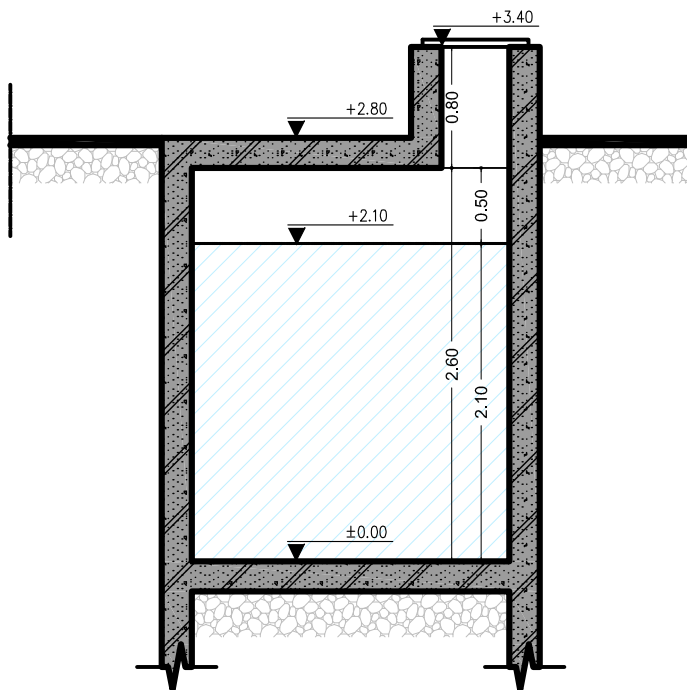

TOMH B-B'

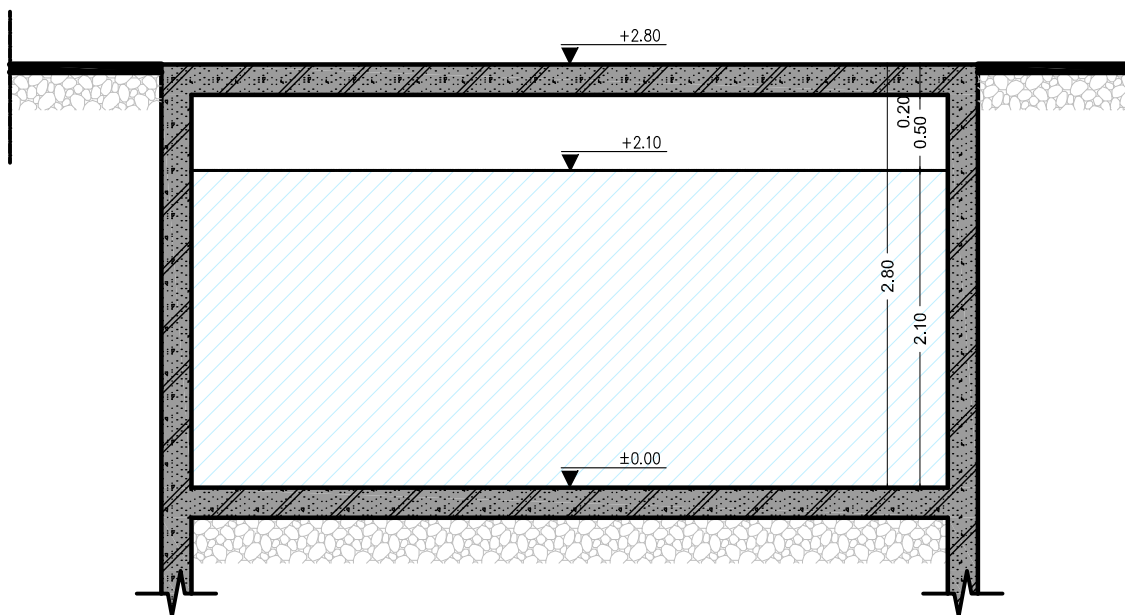

TOMH A-A'

ΚΑΤΟΨΗ ΣΤΑΘΜΗΣ ±0.00 m

ΚΛΙΜΑΚΑ 1:50

ΘΕΣΗ: Τ.Κ. ΚΟΤΥΛΗΣ- Α/Α: 27

Σ 06.27.01

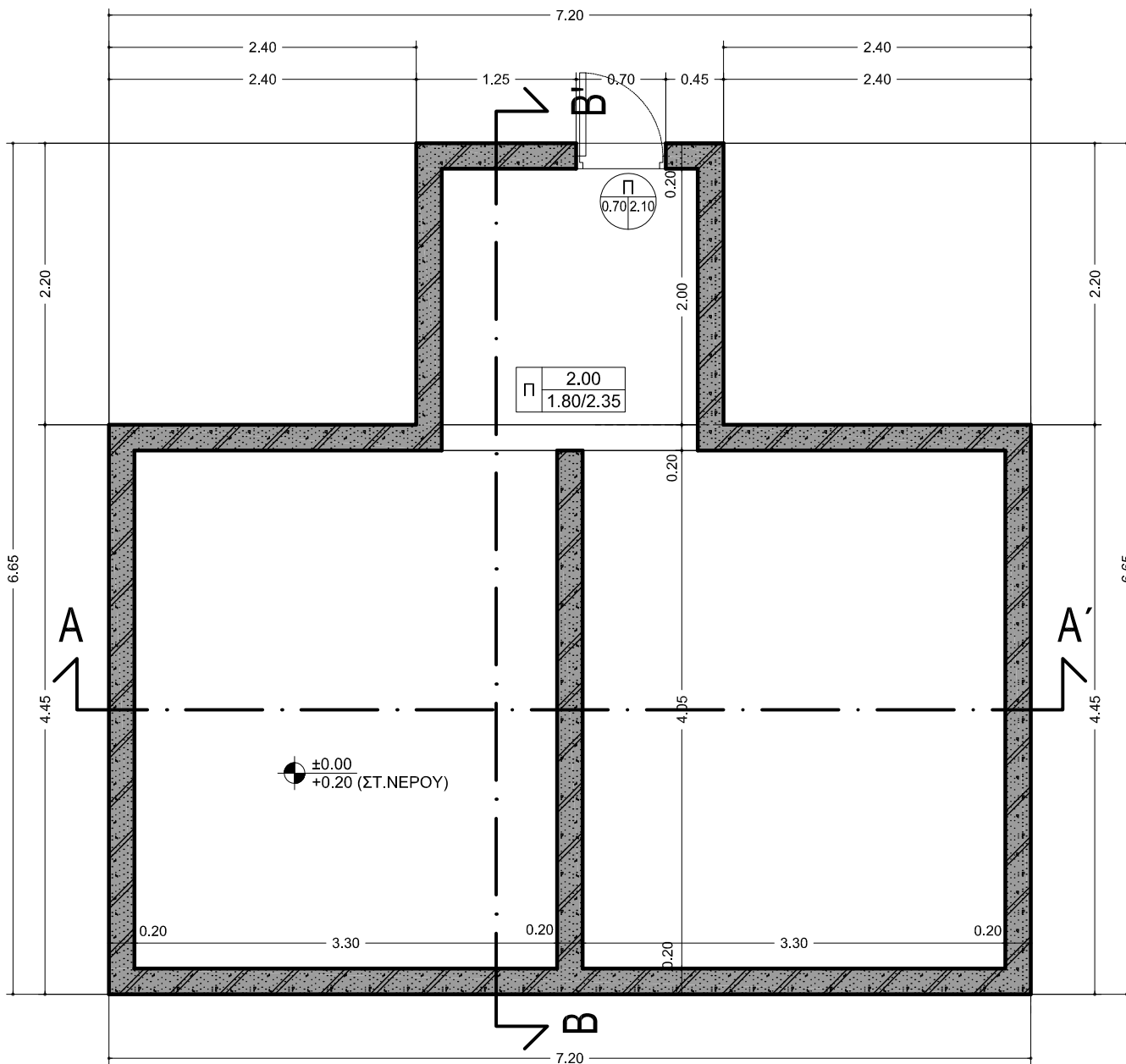

ΚΑΤΟΨΗ ΣΤΑΘΜΗΣ +2.65 m

ΚΛΙΜΑΚΑ 1:50

ΘΕΣΗ: Τ.Κ. ΚΟΤΥΛΗΣ- Α/Α: 27

Σ 06.27.02

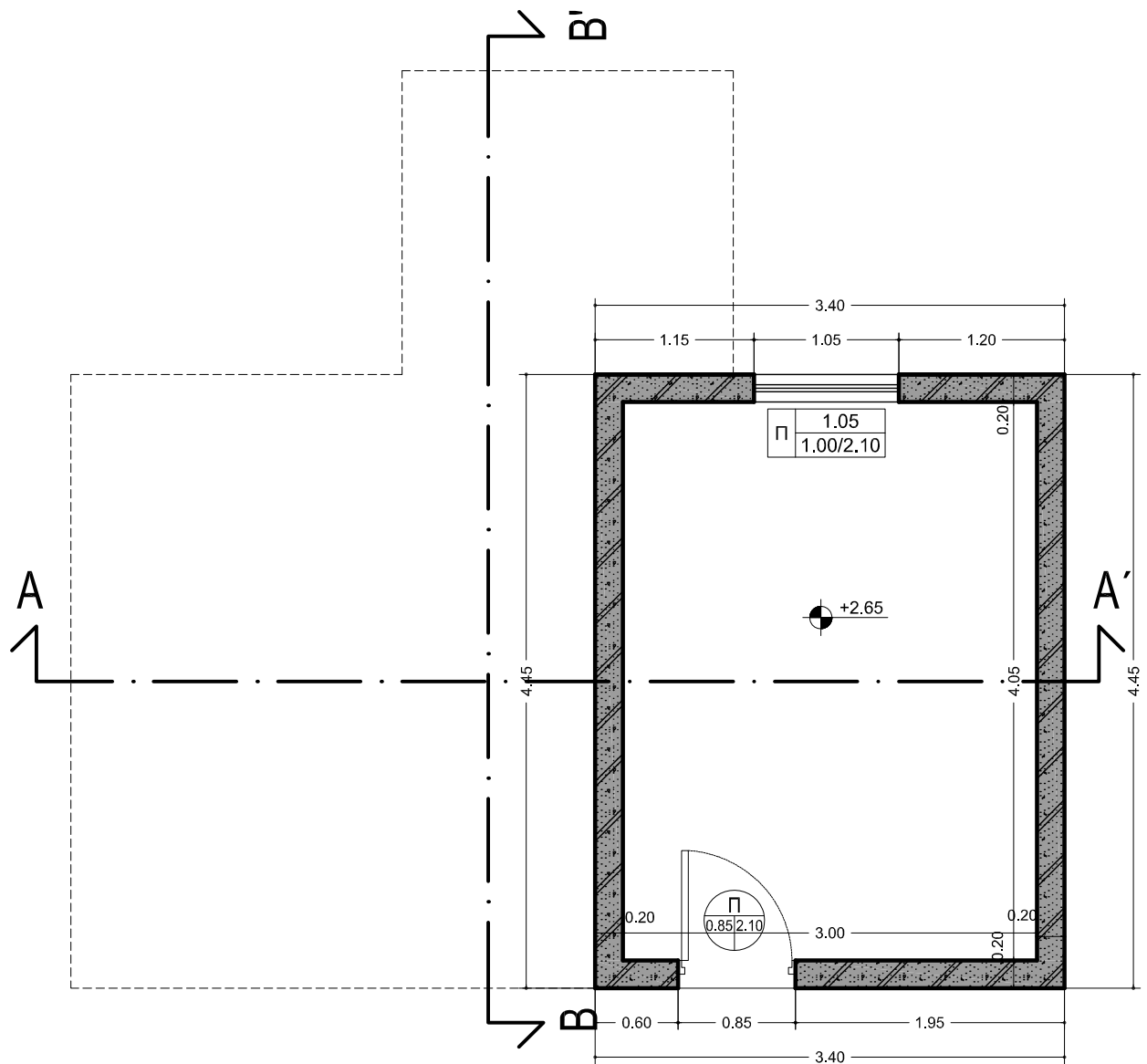

ΤΟΜΗ Α-Α'

ΚΛΙΜΑΚΑ 1:50

ΘΕΣΗ: Τ.Κ. ΚΟΤΥΛΗΣ- Α/Α: 27

Σ 06.27.03

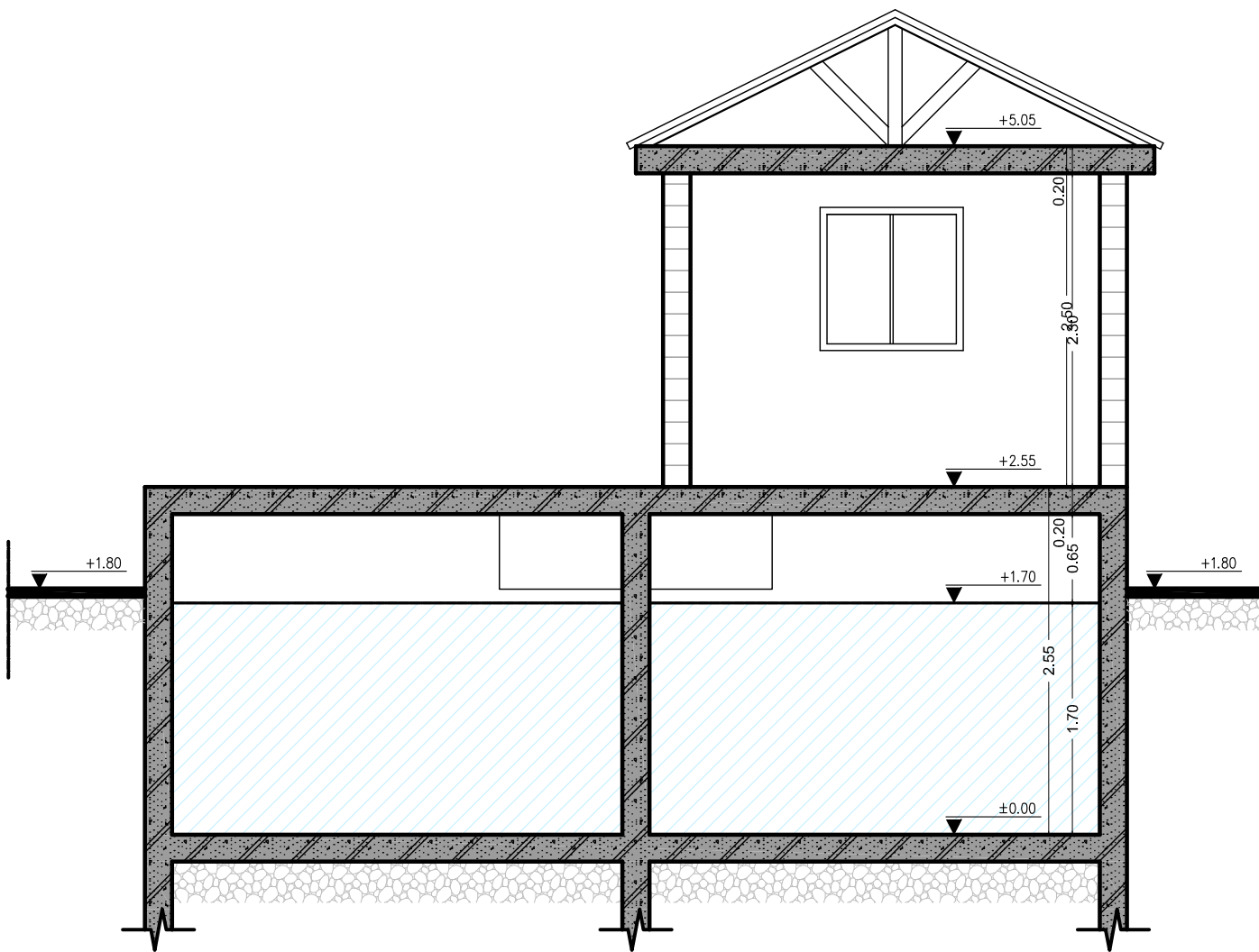

ΤΟΜΗ Β-Β'

ΚΛΙΜΑΚΑ 1:50

ΘΕΣΗ: Τ.Κ. ΚΟΤΥΛΗΣ- Α/Α: 27

Σ 06.27.04

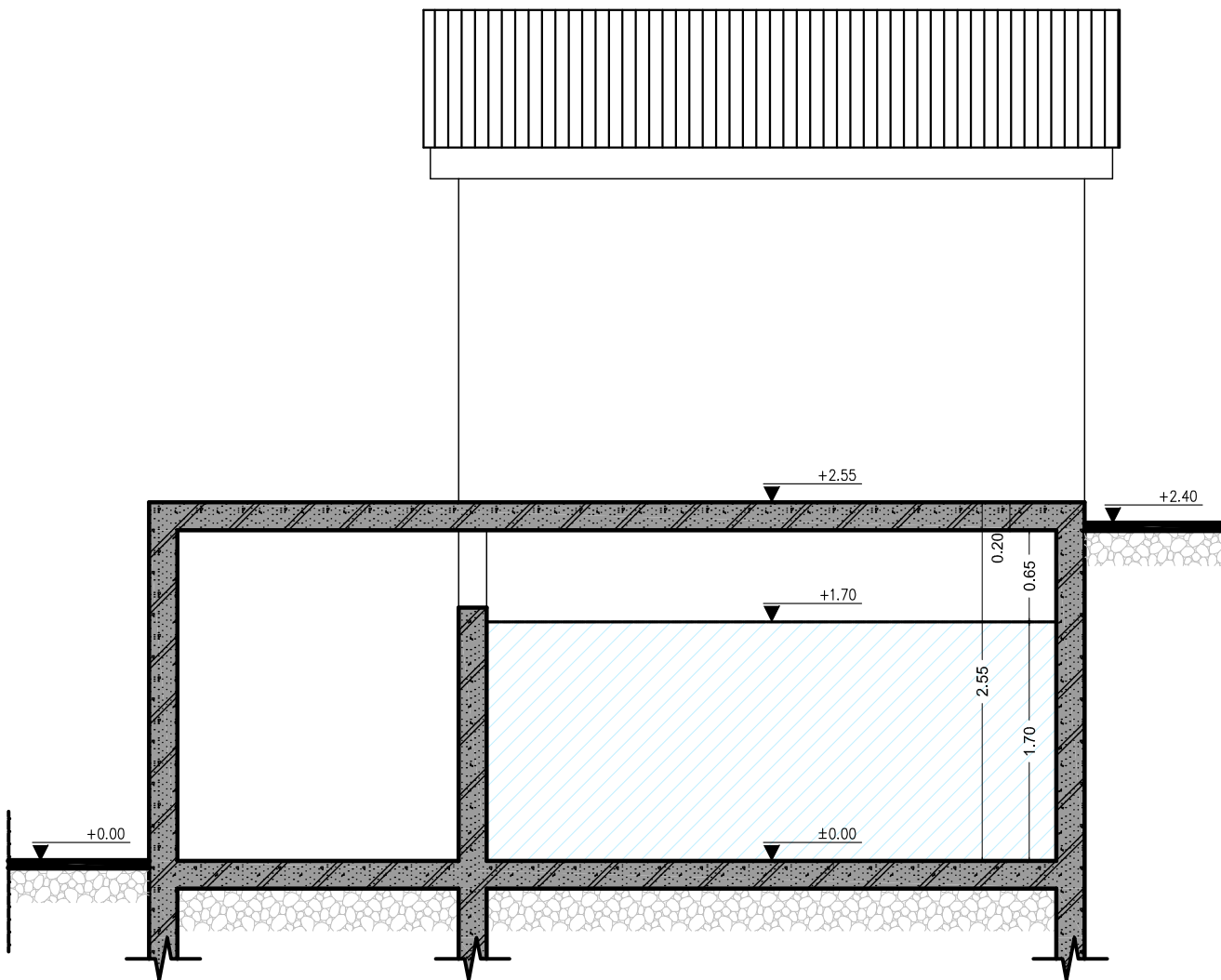

ΚΑΤΟΨΕΙΣ

ΚΛΙΜΑΚΑ 1:50
ΘΕΣΗ: Τ.Κ. ΚΟΤΥΛΗΣ- Α/Α: 28

Σ 06.28.01

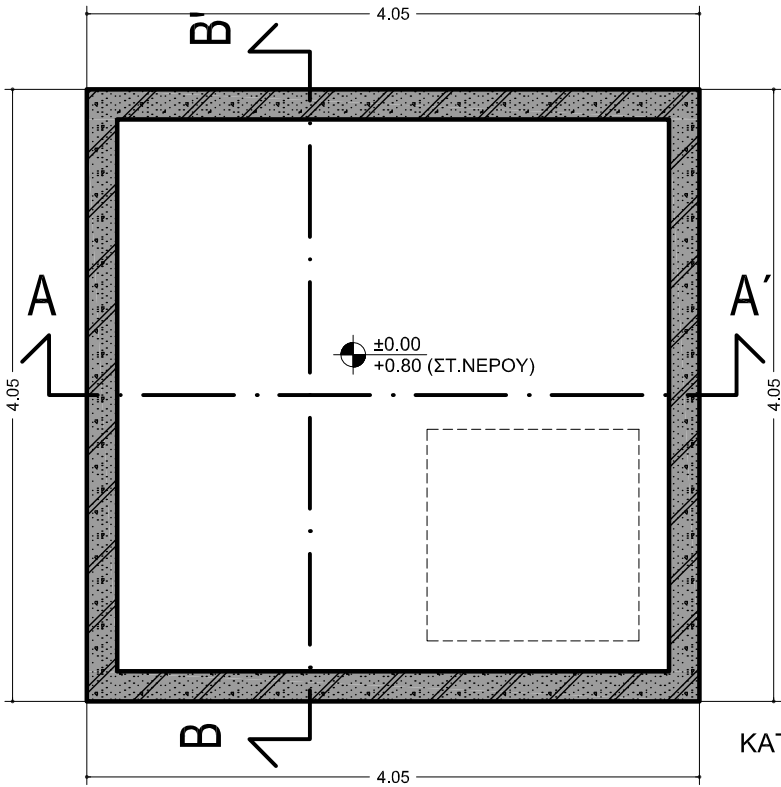
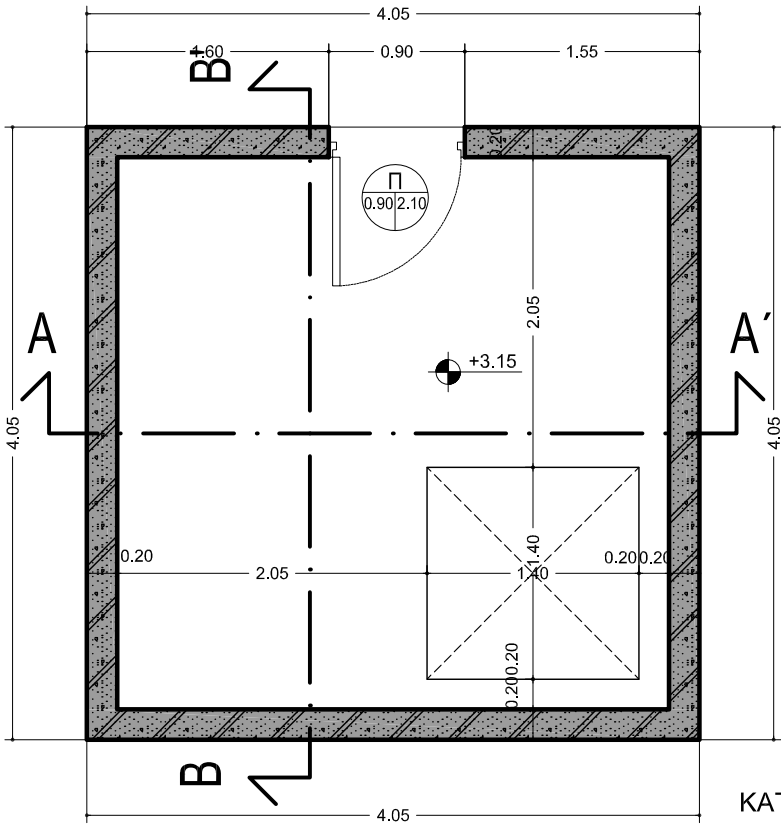

ΤΟΜΗ Α-Α'

ΚΛΙΜΑΚΑ 1:50

ΘΕΣΗ: Τ.Κ. ΚΟΤΥΛΗΣ- Α/Α: 28

Σ 06.28.02

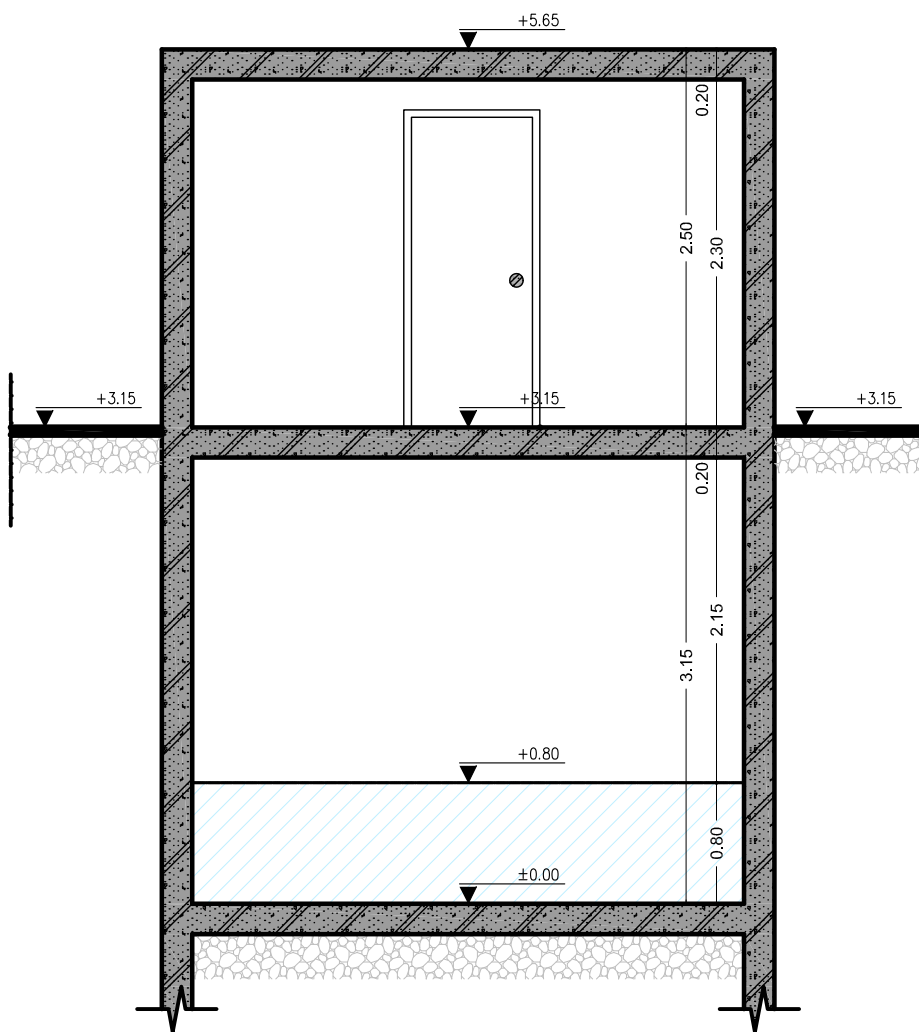

ΤΟΜΗ Β-Β'

ΚΛΙΜΑΚΑ 1:50

ΘΕΣΗ: Τ.Κ. ΚΟΤΥΛΗΣ- Α/Α: 28

Σ 06.28.03

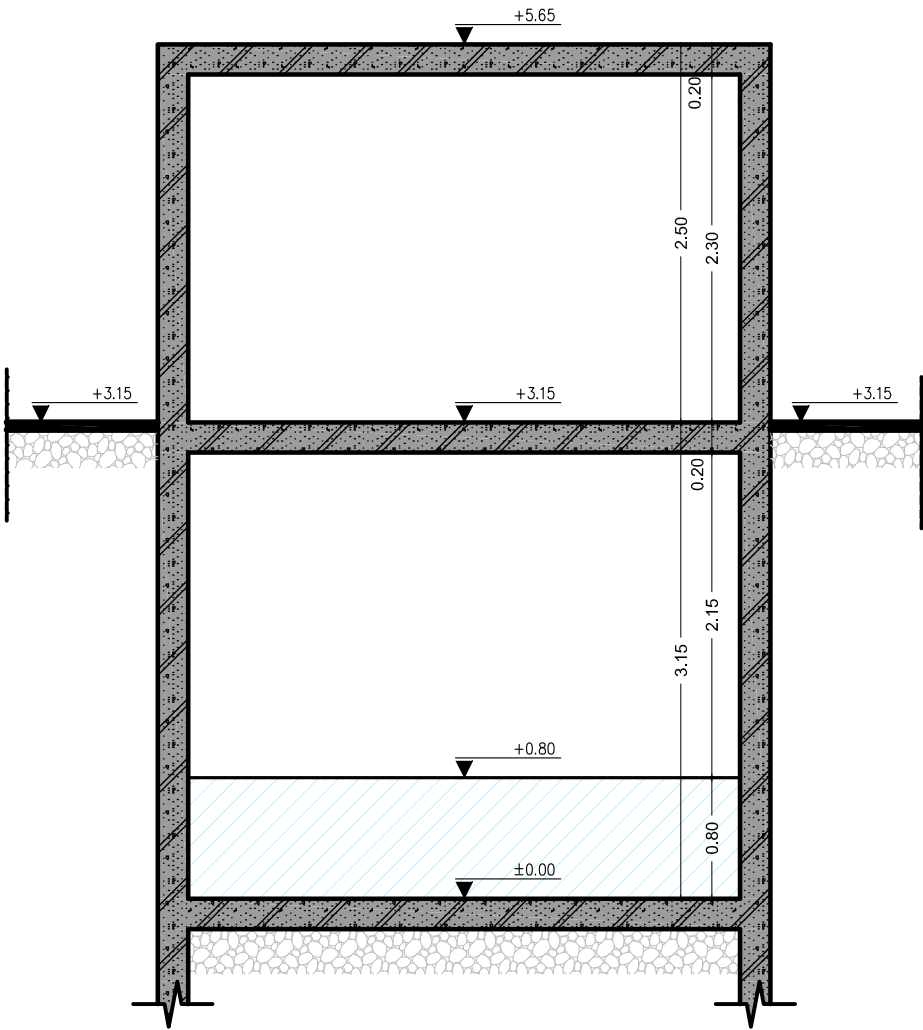

ΚΑΤΟΨΕΙΣ

ΚΛΙΜΑΚΑ 1:50
ΘΕΣΗ: Τ.Κ. ΚΟΤΥΛΗΣ- Α/Α: 29

Σ 06.29.01

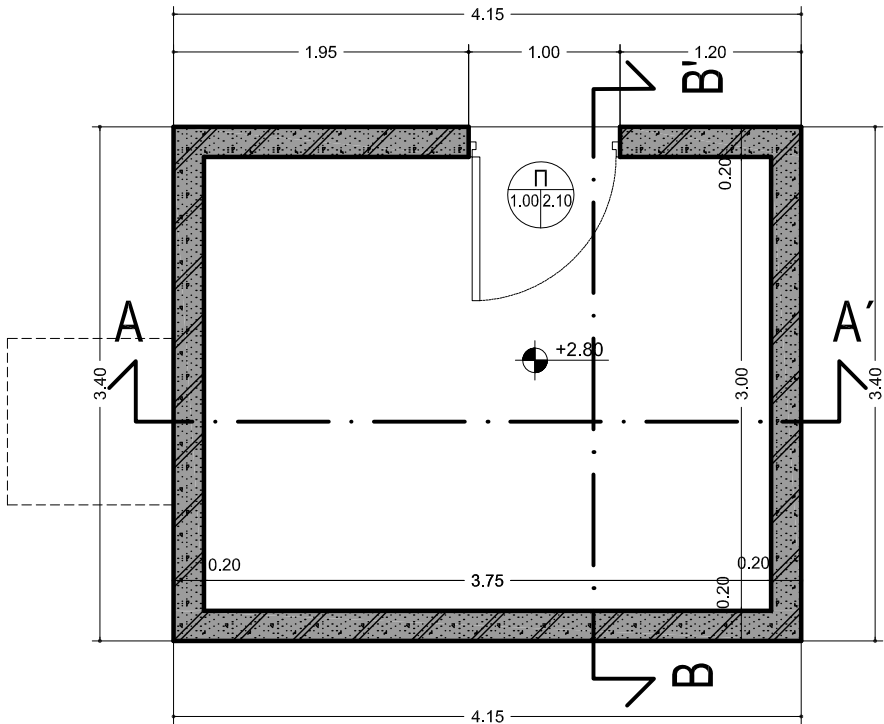

ΚΑΤΟΨΗ ΣΤΑΘΜΗΣ +2.80m

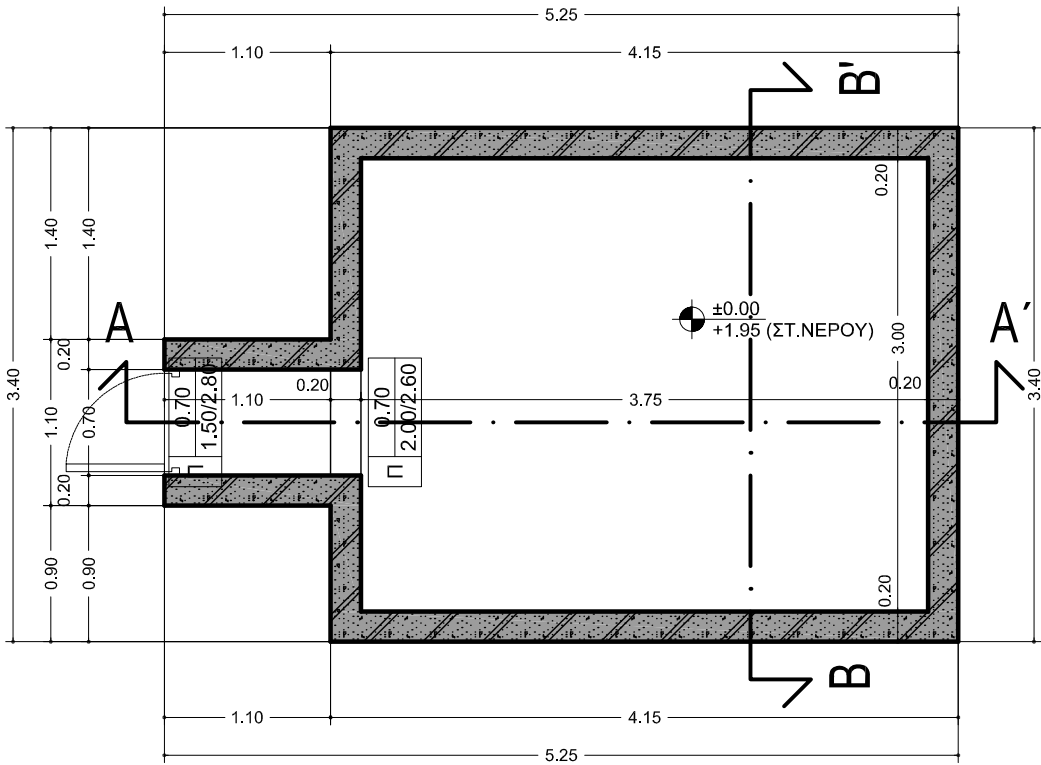

ΚΑΤΟΨΗ ΣΤΑΘΜΗΣ ±0.00m

ΤΟΜΗ Α-Α'

ΚΛΙΜΑΚΑ 1:50

ΘΕΣΗ: Τ.Κ. ΚΟΤΥΛΗΣ- Α/Α: 29

Σ 06.29.02

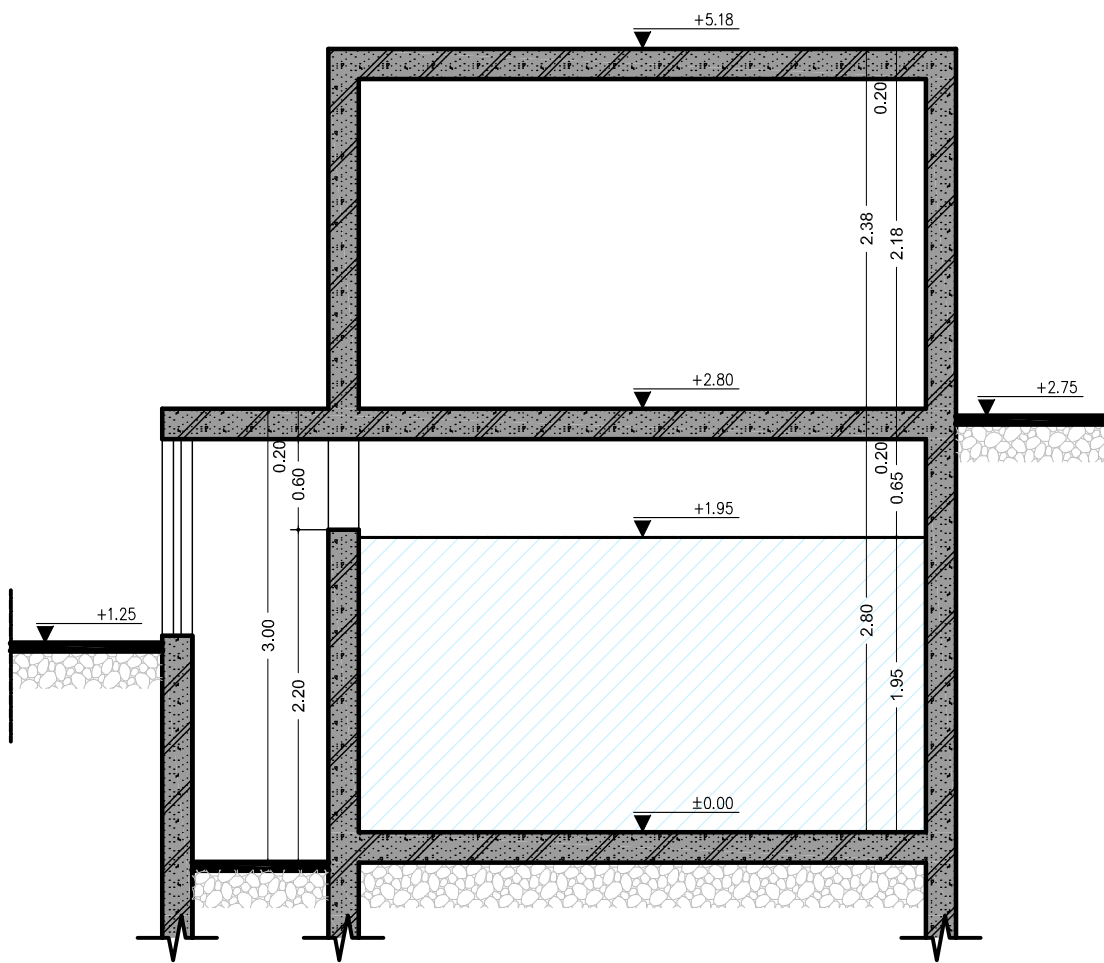

ΤΟΜΗ Β-Β'

ΚΛΙΜΑΚΑ 1:50

ΘΕΣΗ: Τ.Κ. ΚΟΤΥΛΗΣ- Α/Α: 29

Σ 06.29.03

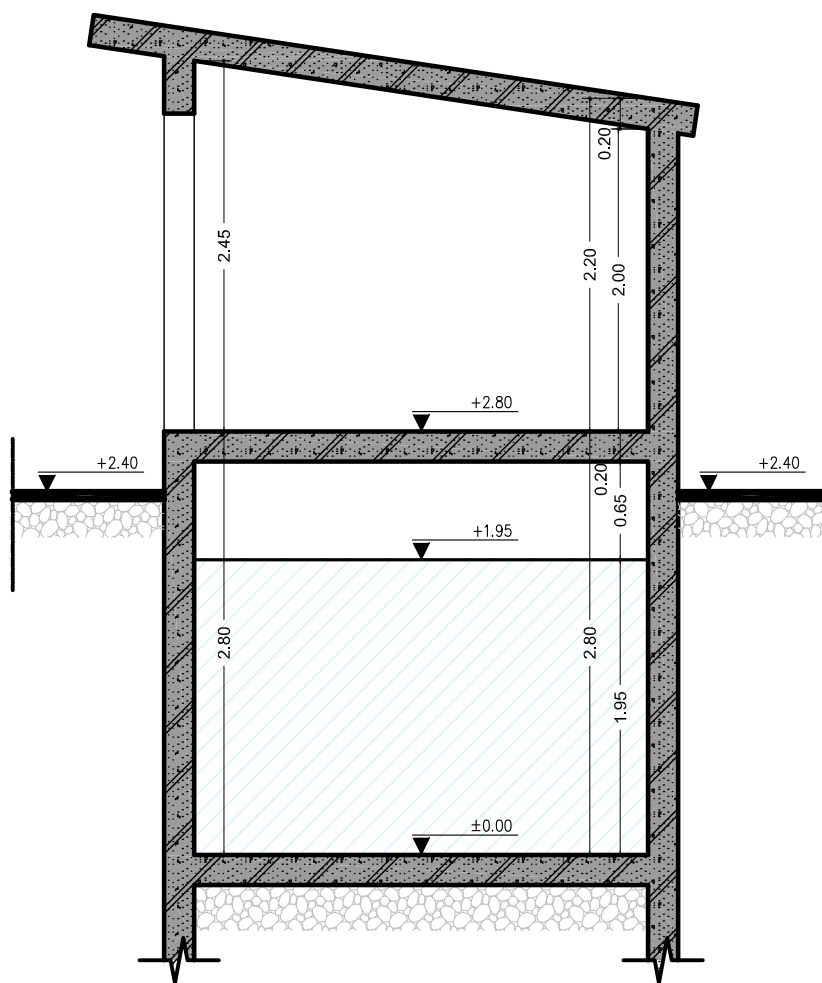

ΚΑΤΟΨΗ - ΚΤΙΣΜΑ Α

ΚΛΙΜΑΚΑ 1:50

ΘΕΣΗ: Τ.Κ. ΚΟΤΥΛΗΣ - Α/Α: 30

Σ 06.30.01

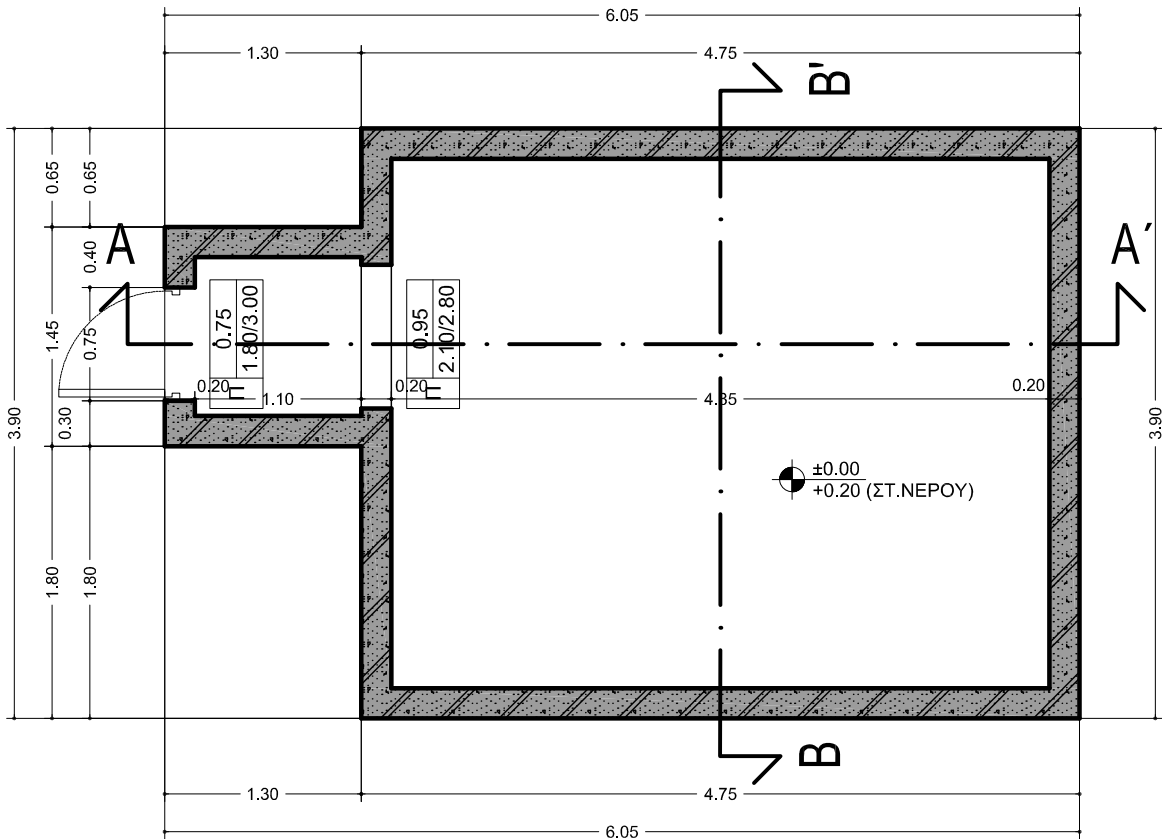

ΤΟΜΕΣ - ΚΤΙΣΜΑ Α

ΚΛΙΜΑΚΑ 1:50

ΘΕΣΗ: Τ.Κ. ΚΟΤΥΛΗΣ - Α/Α: 30

Σ 06.30.02

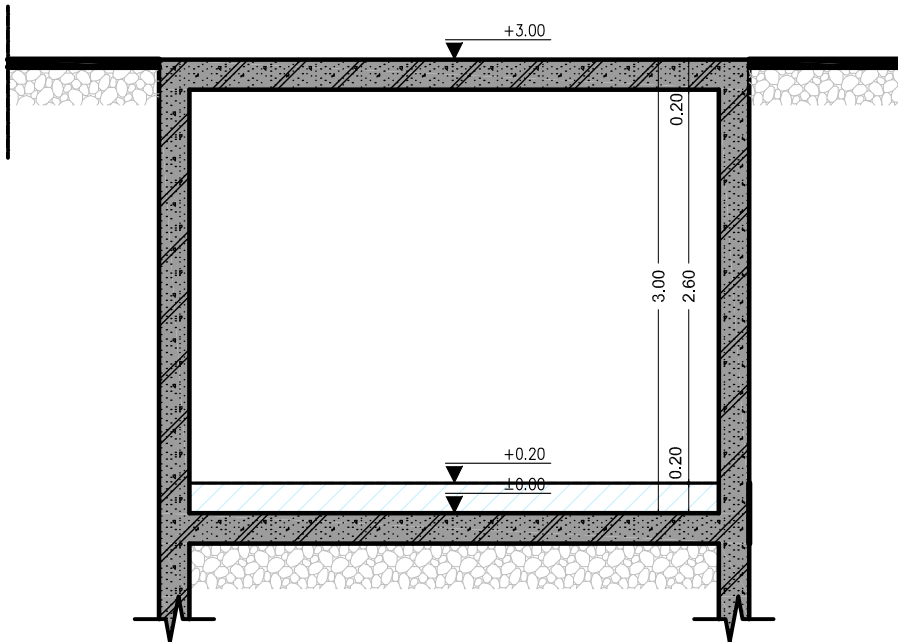

TOMH B-B'

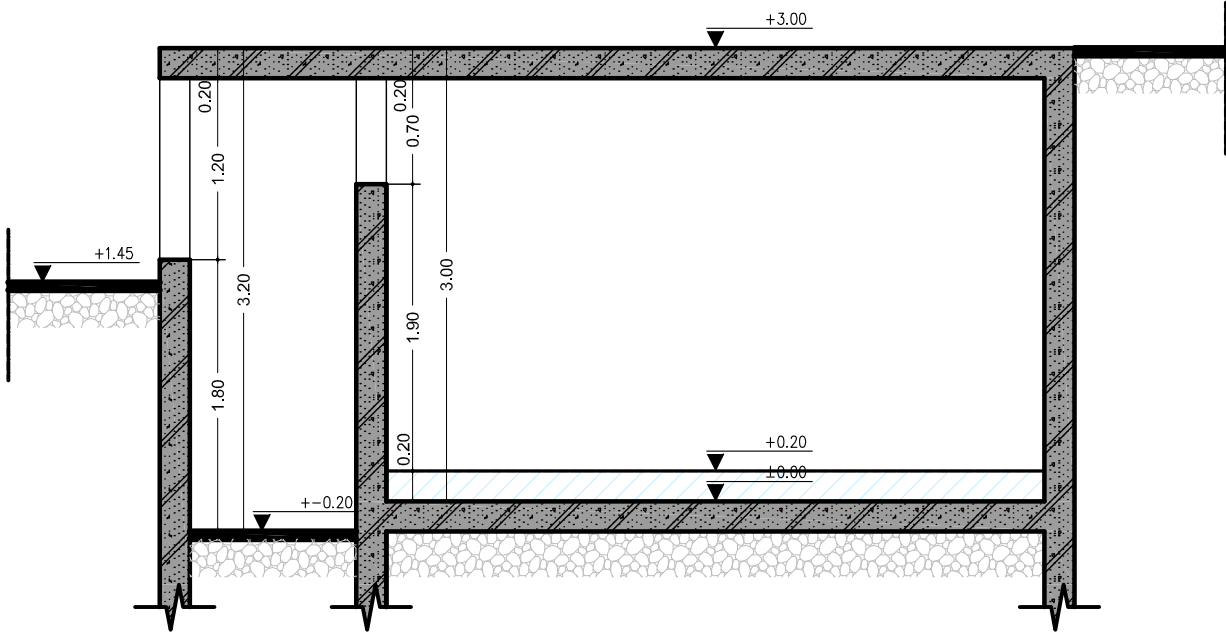

TOMH A-A'

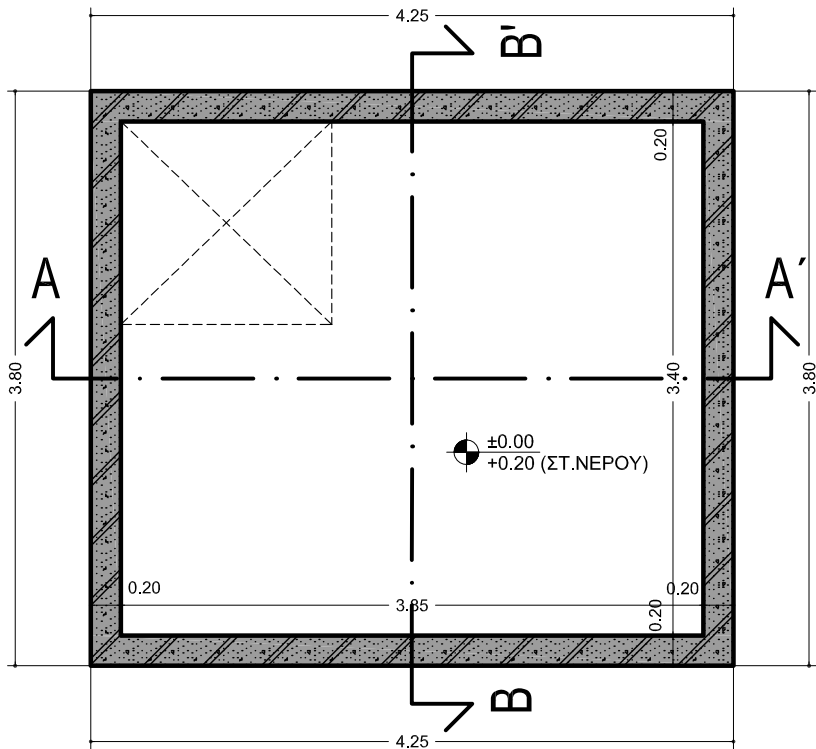

ΤΟΜΕΣ - ΚΤΙΣΜΑ Β

ΚΛΙΜΑΚΑ 1:50

ΘΕΣΗ: Τ.Κ. ΚΟΤΥΛΗΣ - Α/Α: 30

Σ 06.30.04

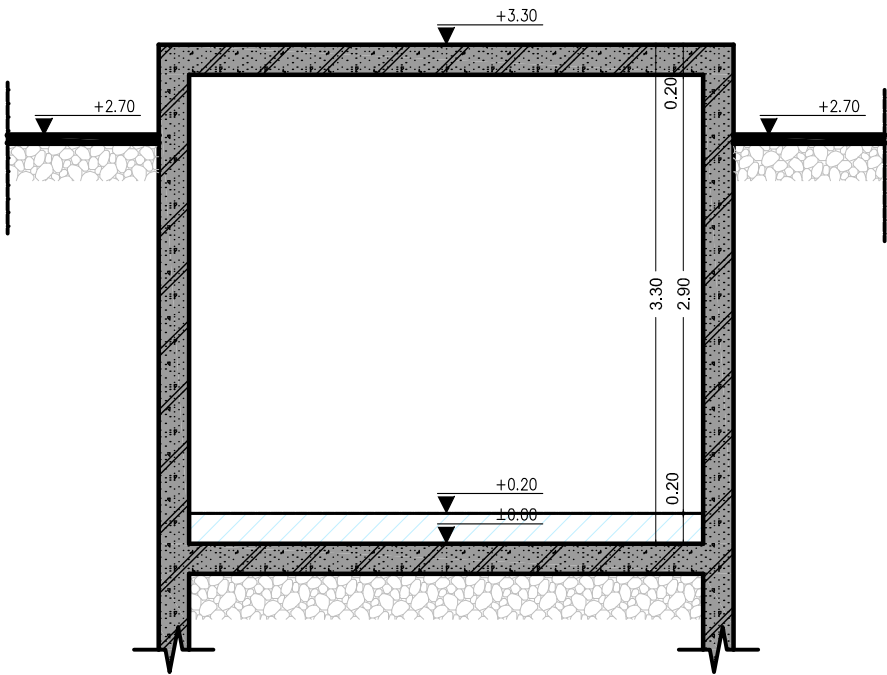

TOMH B-B'

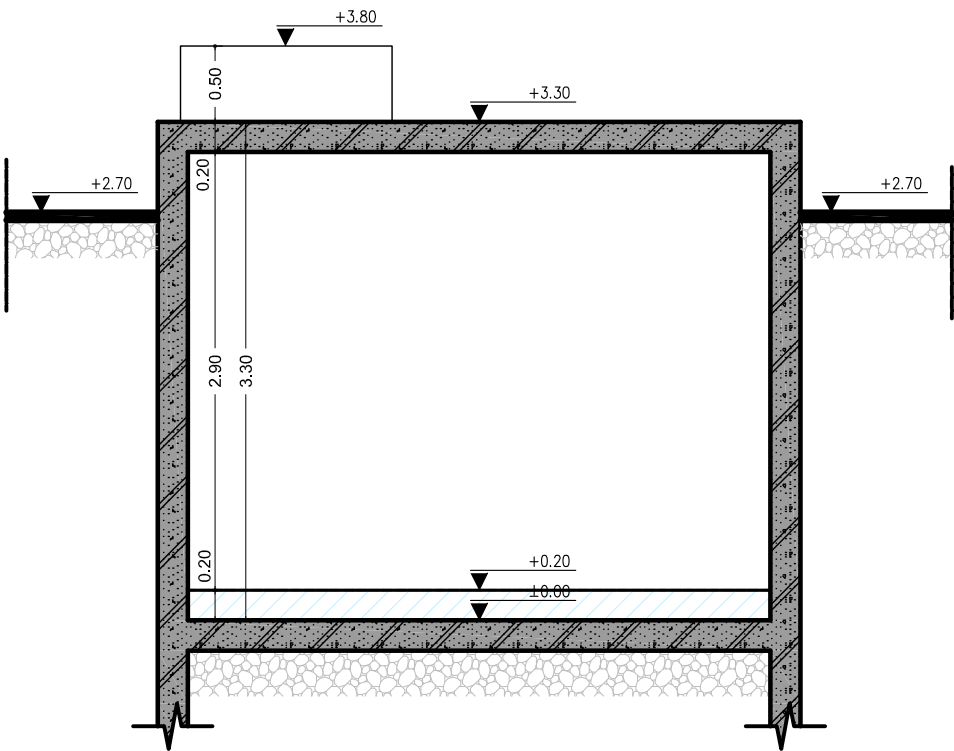

TOMH A-A'

Σ 07.31.01

ΘΕΣΗ: Τ.Κ. ΚΥΨΕΛΗΣ- Α/Α: 31

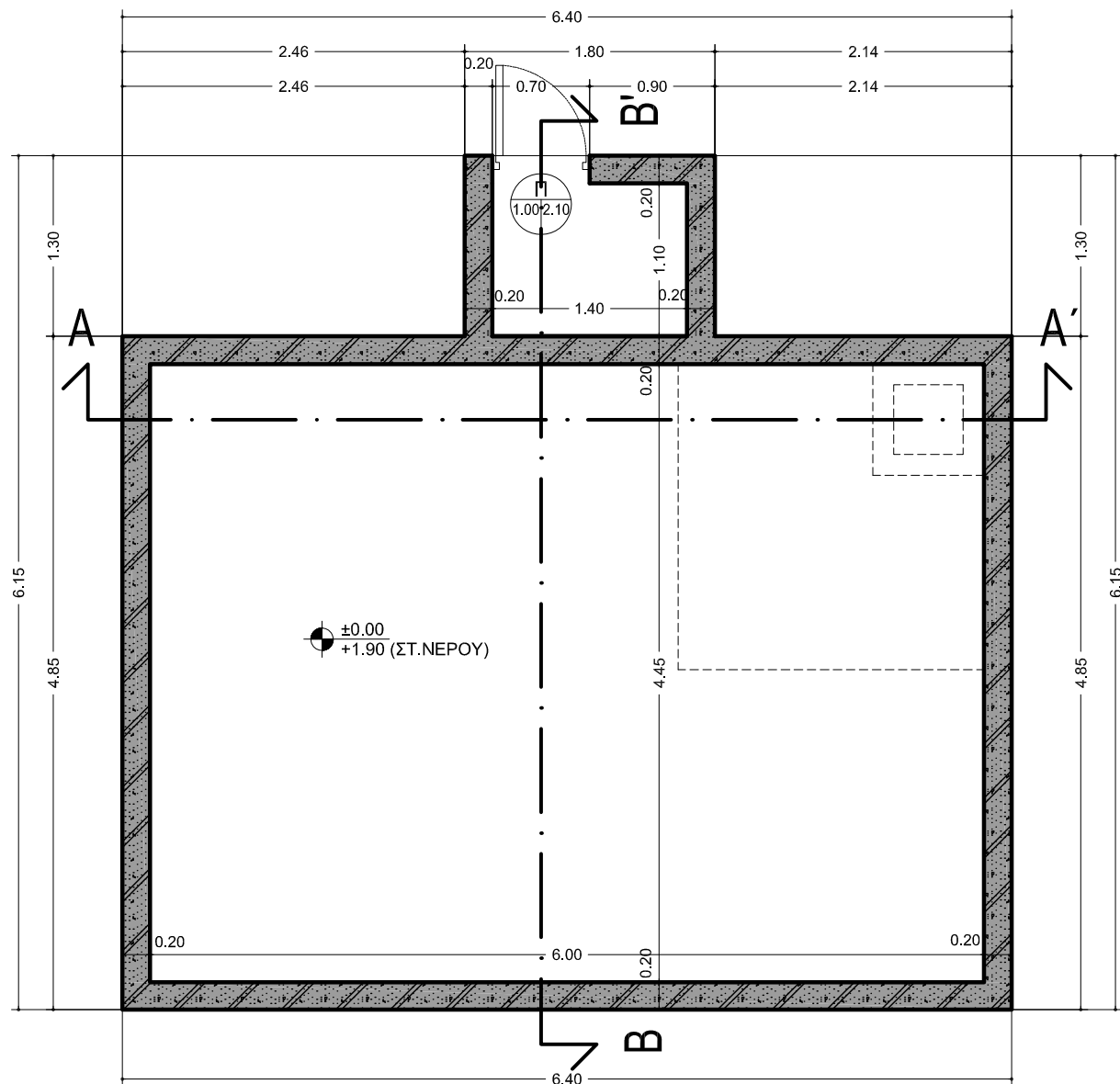

ΚΑΤΟΨΗ ΣΤΑΘΜΗΣ +2.20 m

ΚΛΙΜΑΚΑ 1:50

ΘΕΣΗ: Τ.Κ. ΚΥΨΕΛΗΣ- Α/Α: 31

Σ 07.31.02

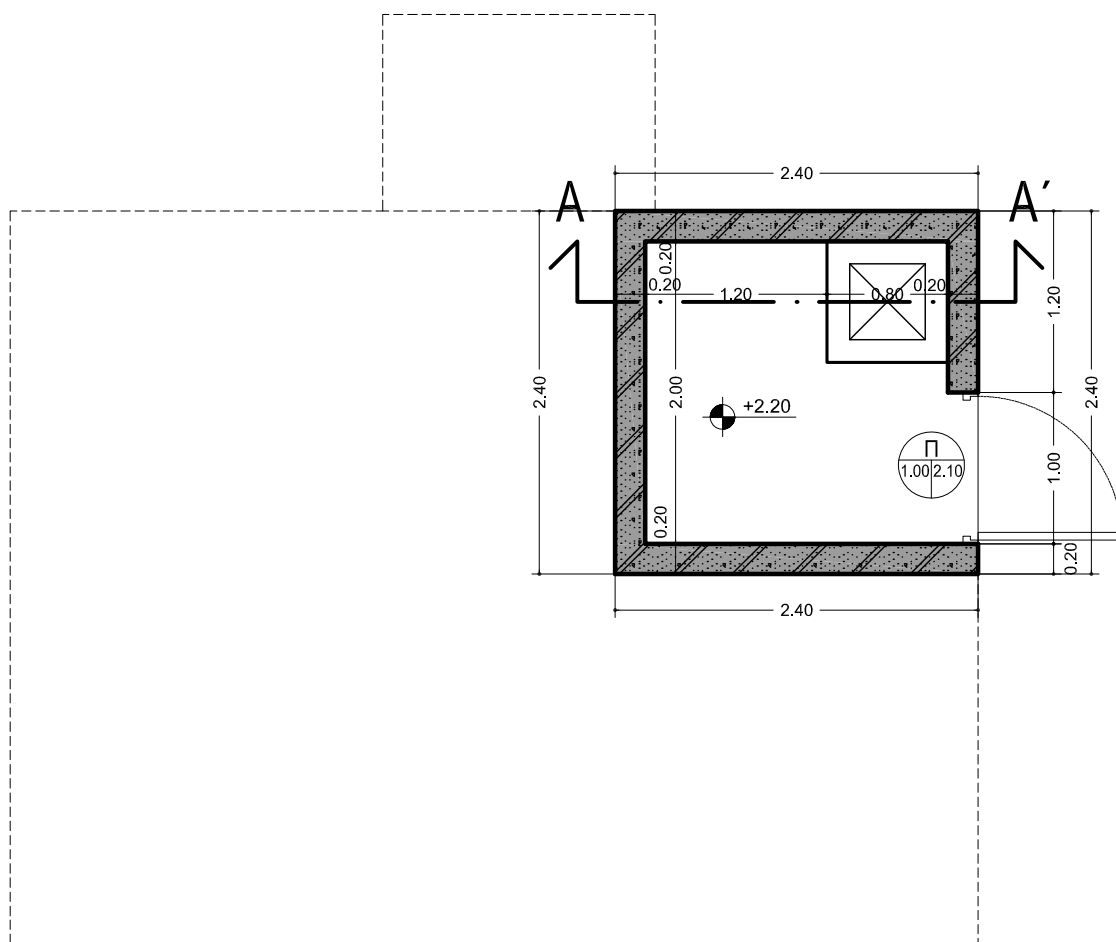

ΤΟΜΗ Α-Α'

ΚΛΙΜΑΚΑ 1:50

ΘΕΣΗ: Τ.Κ. ΚΥΨΕΛΗΣ- Α/Α: 31

Σ 07.31.03

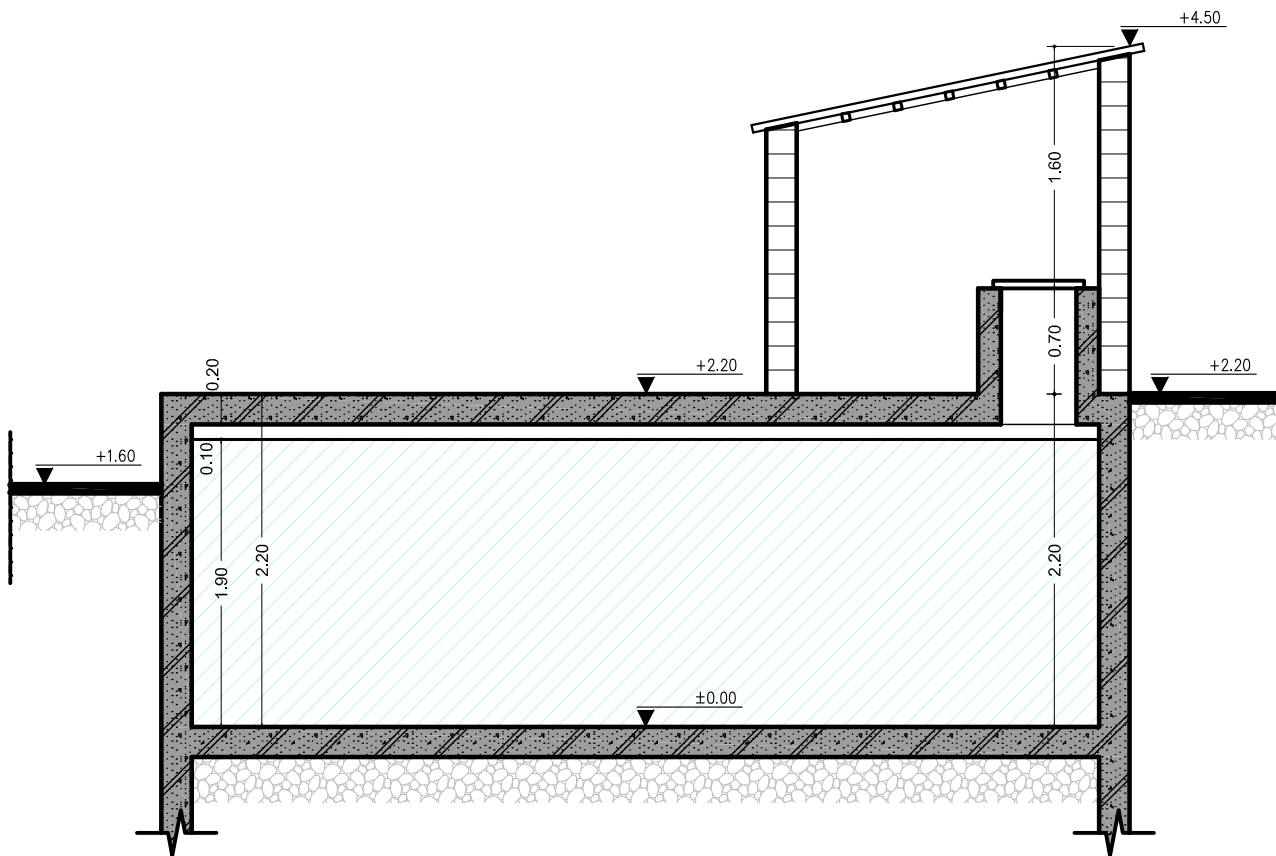

ΤΟΜΗ Β-Β'

ΚΛΙΜΑΚΑ 1:50

ΘΕΣΗ: Τ.Κ. ΚΥΨΕΛΗΣ- Α/Α: 31

Σ 07.31.04

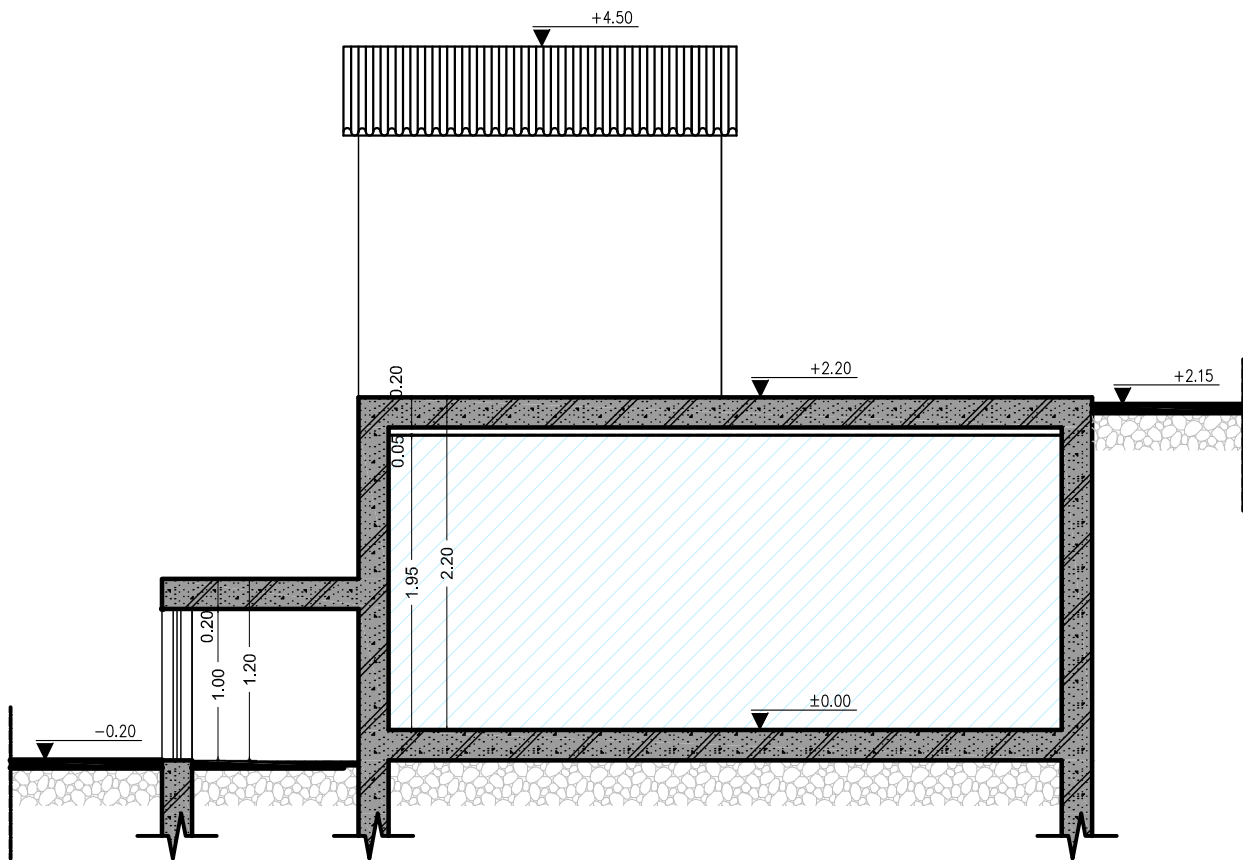

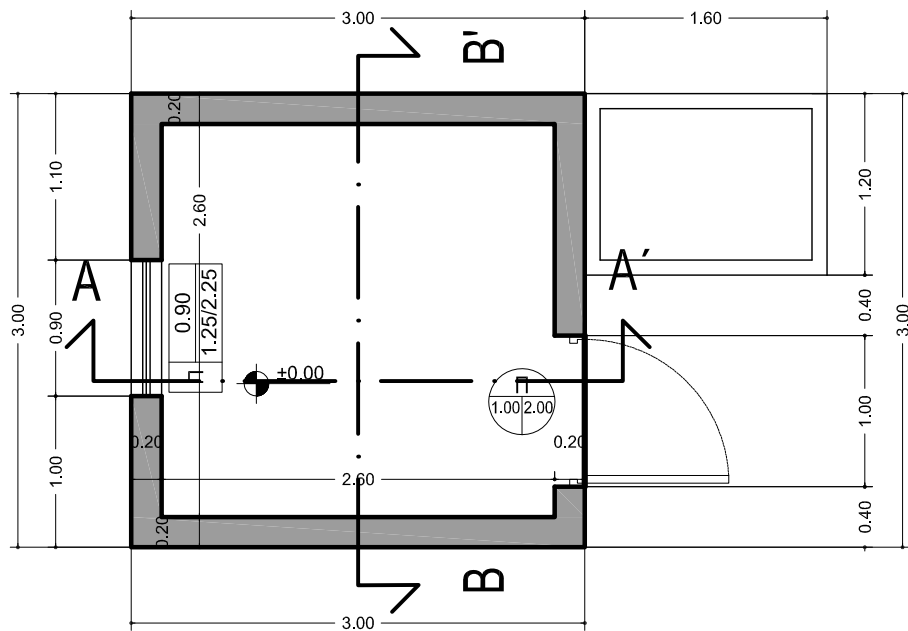

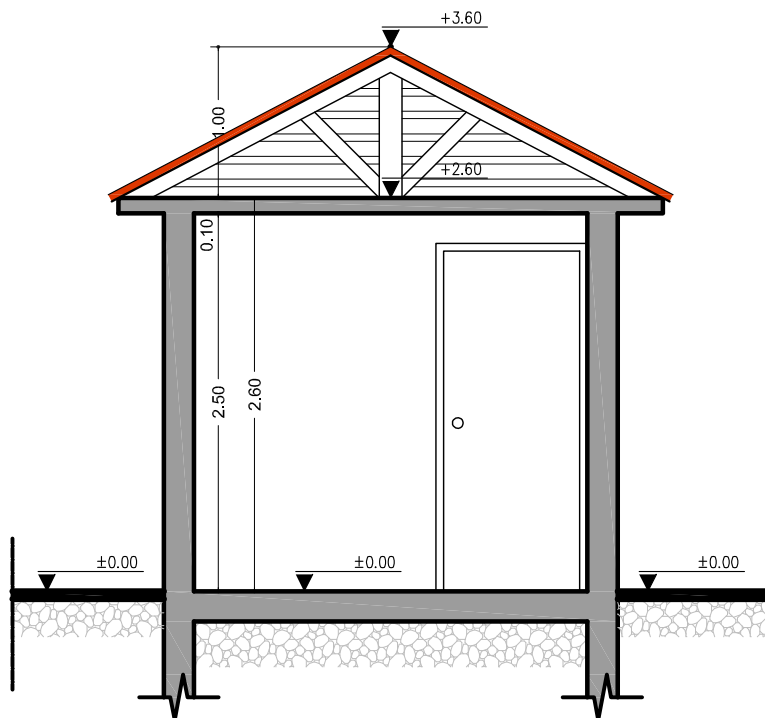

ΤΟΜΗ Β-Β'

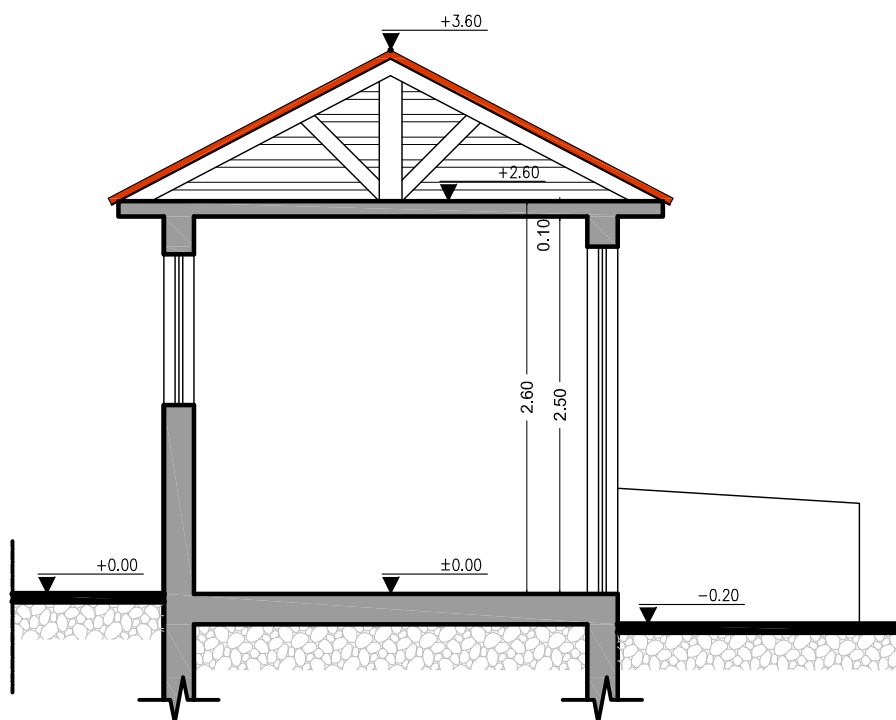

ΤΟΜΗ Α-Α'

ΚΑΤΟΨΗ

KLIMAKA 1:50

ΘΕΣΗ: Τ.Κ. ΝΕΣΤΟΡΙΟΥ- Α/Α: 02

Σ 08.02.01

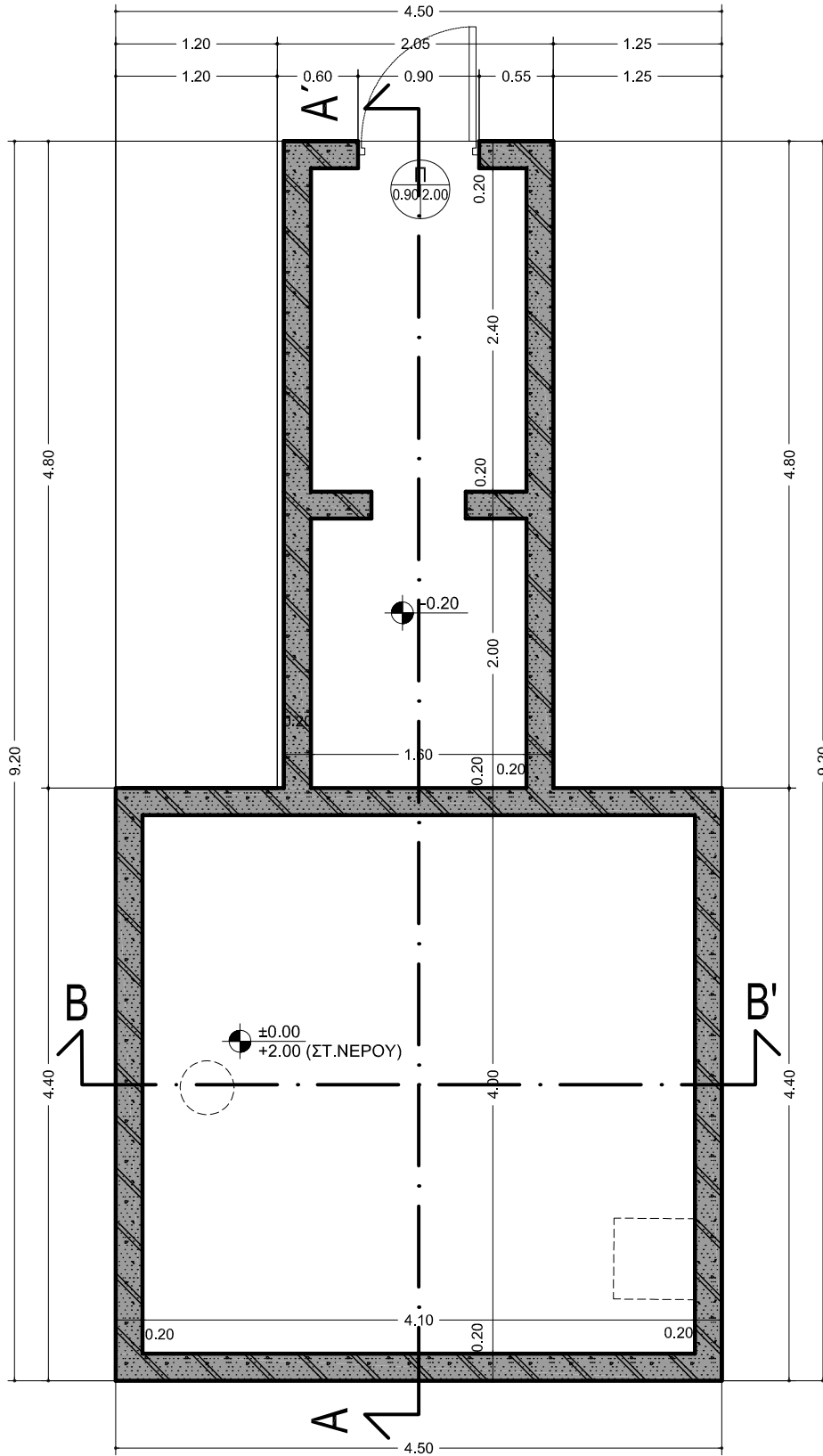

ΤΟΜΗ Α-Α'

ΚΛΙΜΑΚΑ 1:50

ΘΕΣΗ: Τ.Κ. ΝΕΣΤΟΡΙΟΥ- Α/Α: 02

Σ 08.02.02

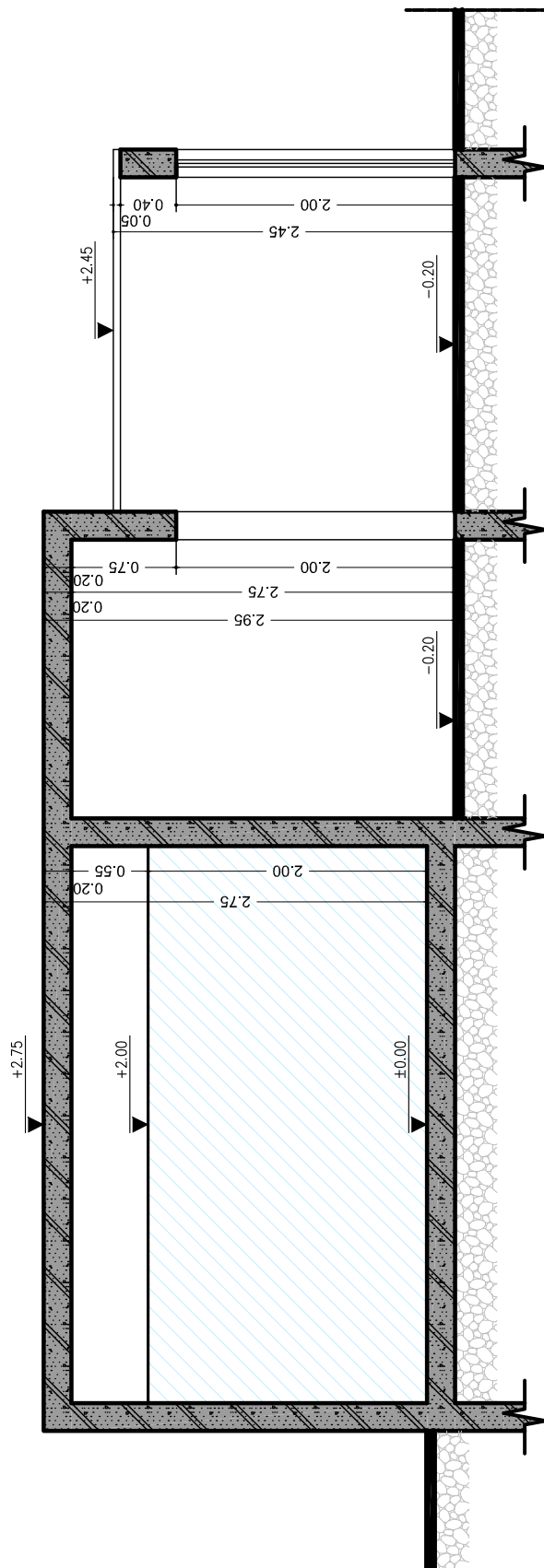

ΤΟΜΗ Β-Β'

ΚΛΙΜΑΚΑ 1:50

ΘΕΣΗ: Τ.Κ. ΝΕΣΤΟΡΙΟΥ- Α/Α: 02

Σ 08.02.03

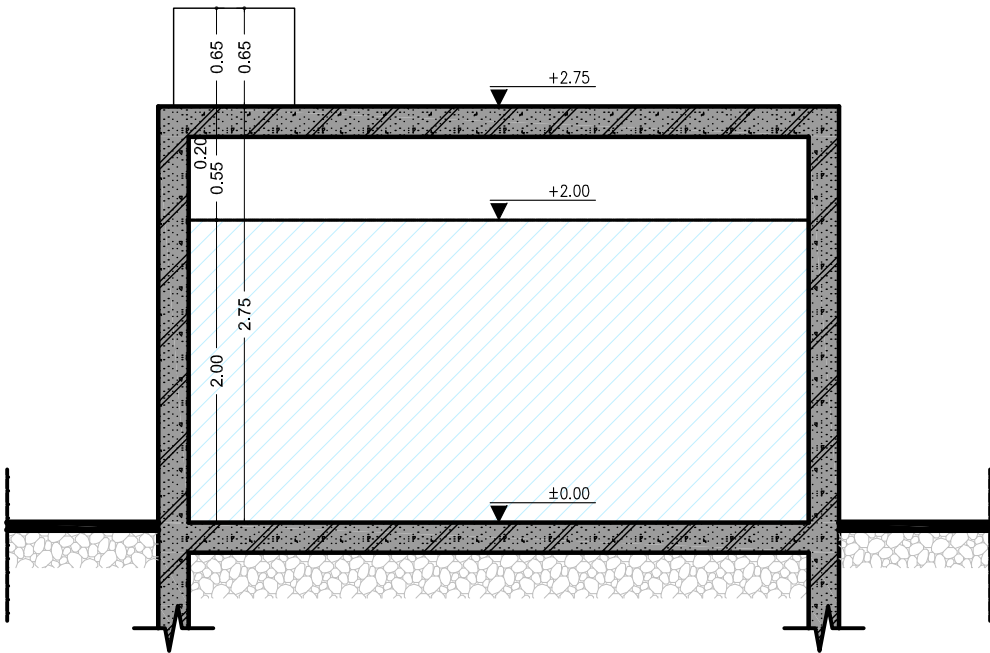

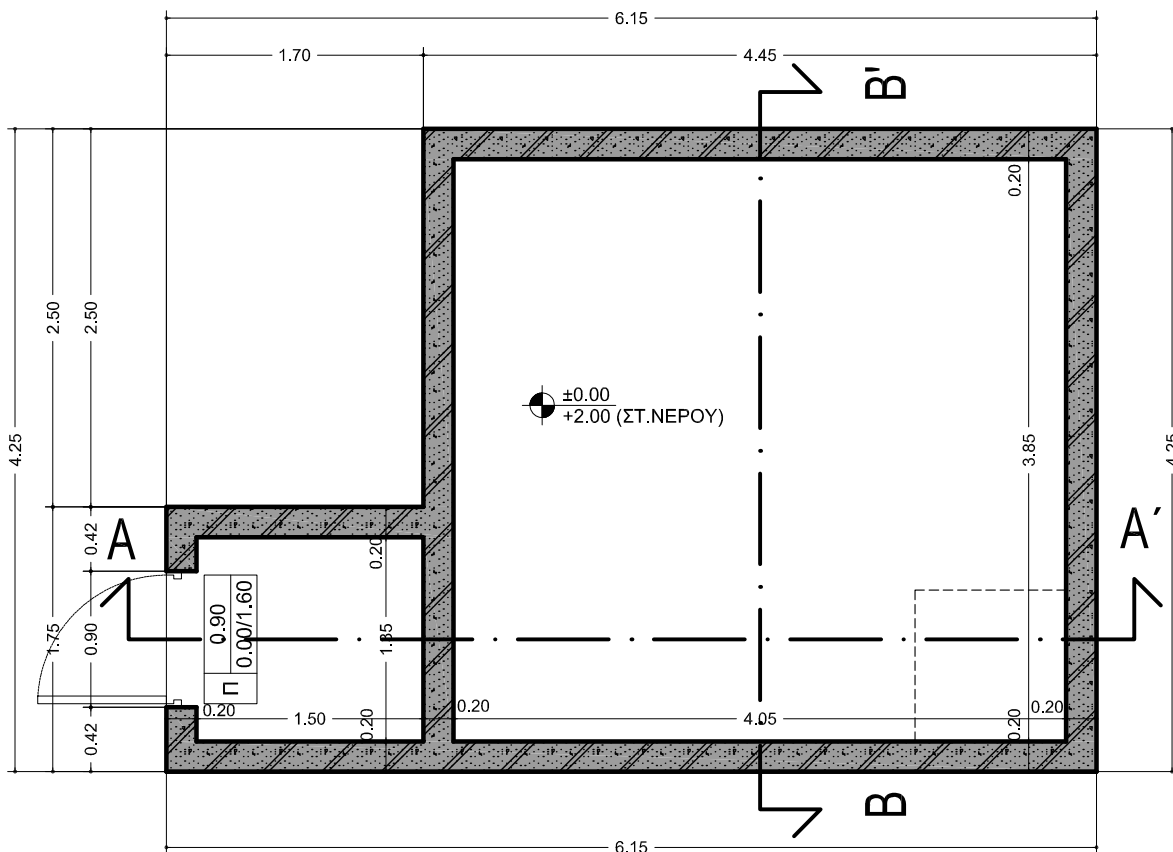

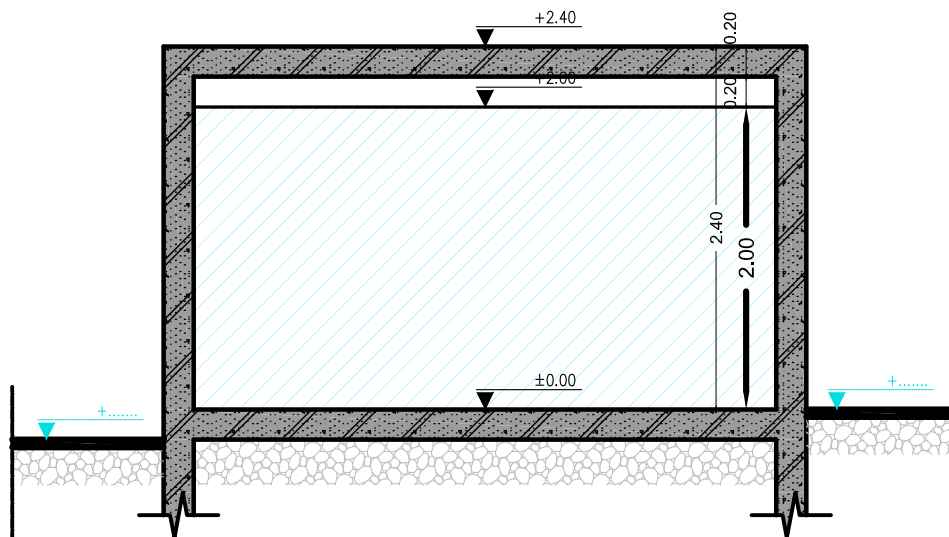

TOMH B-B'

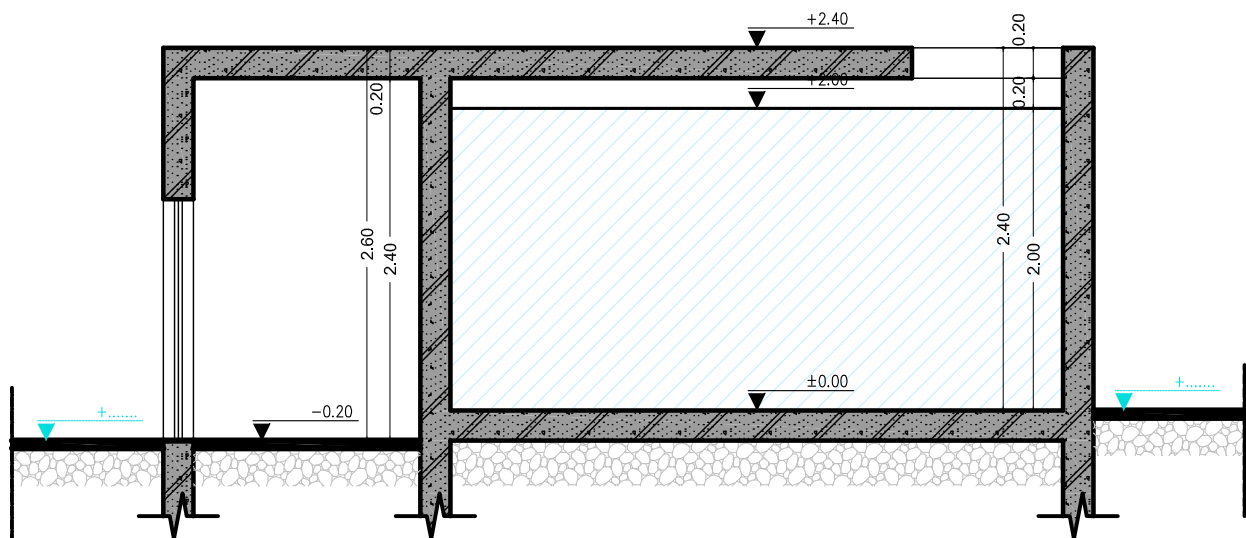

TOMH A-A'

ΚΑΤΟΨΗ

ΚΛΙΜΑΚΑ 1:50

ΘΕΣΗ: Τ.Κ. ΝΕΣΤΟΡΙΟΥ- Α/Α: 19

Σ 08.19.01

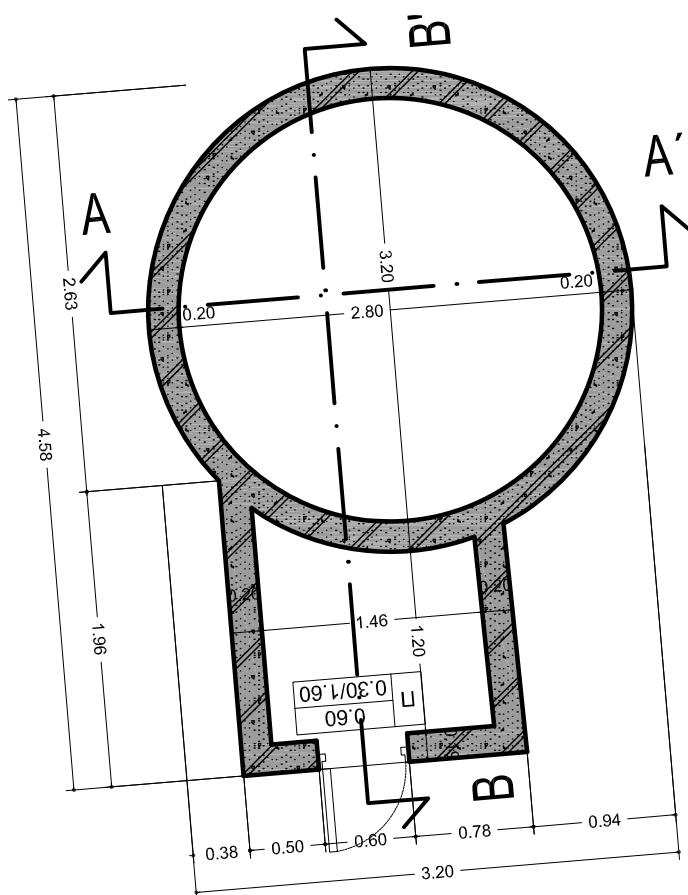

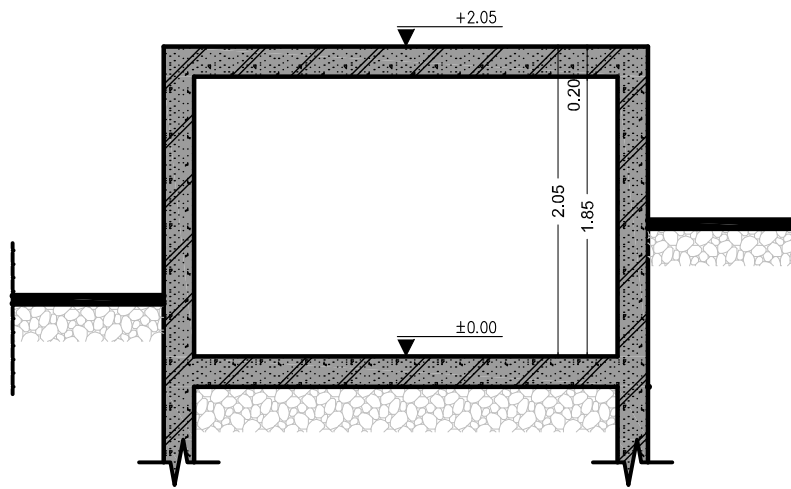

ΤΟΜΗ Α-Α'

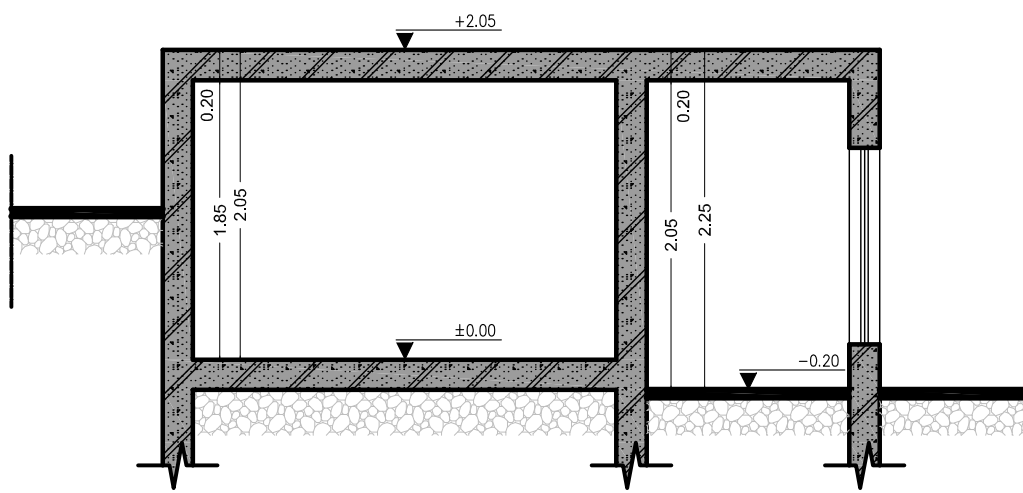

ΤΟΜΗ Β-Β'

ΚΑΤΟΨΗ

ΚΛΙΜΑΚΑ 1:50

ΘΕΣΗ: Τ.Κ. ΝΕΣΤΟΡΙΟΥ- Α/Α: 32

Σ 08.32.01

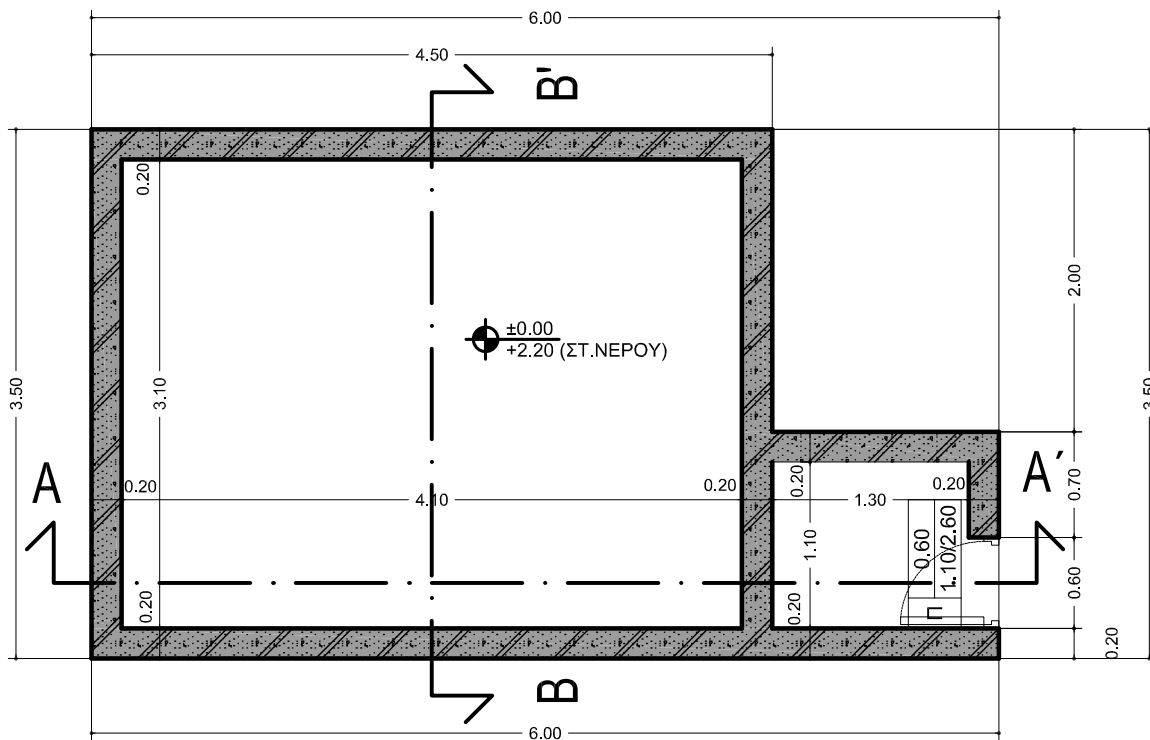

ΤΟΜΕΣ

ΚΛΙΜΑΚΑ 1:50

ΘΕΣΗ: Τ.Κ. ΝΕΣΤΟΡΙΟΥ- Α/Α: 32

Σ 08.32.02

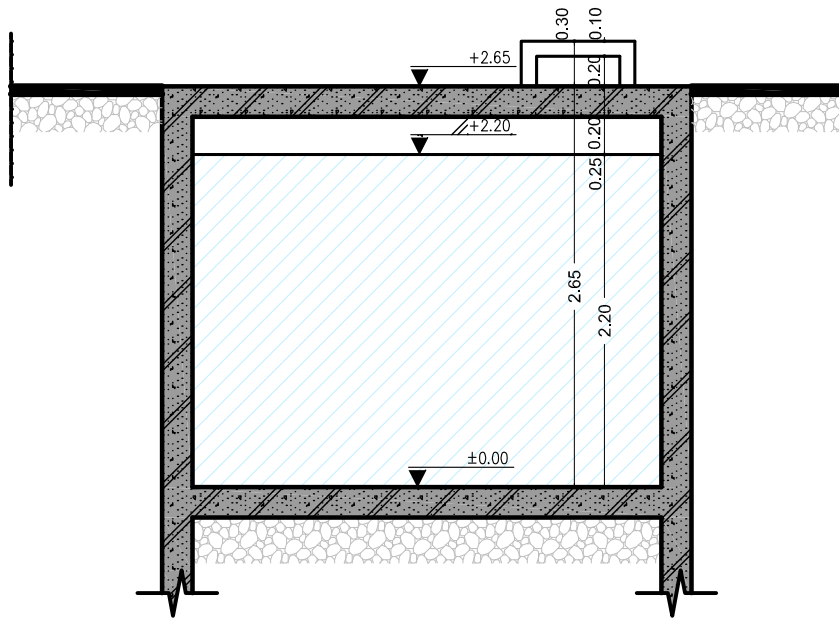

TOMH B-B'

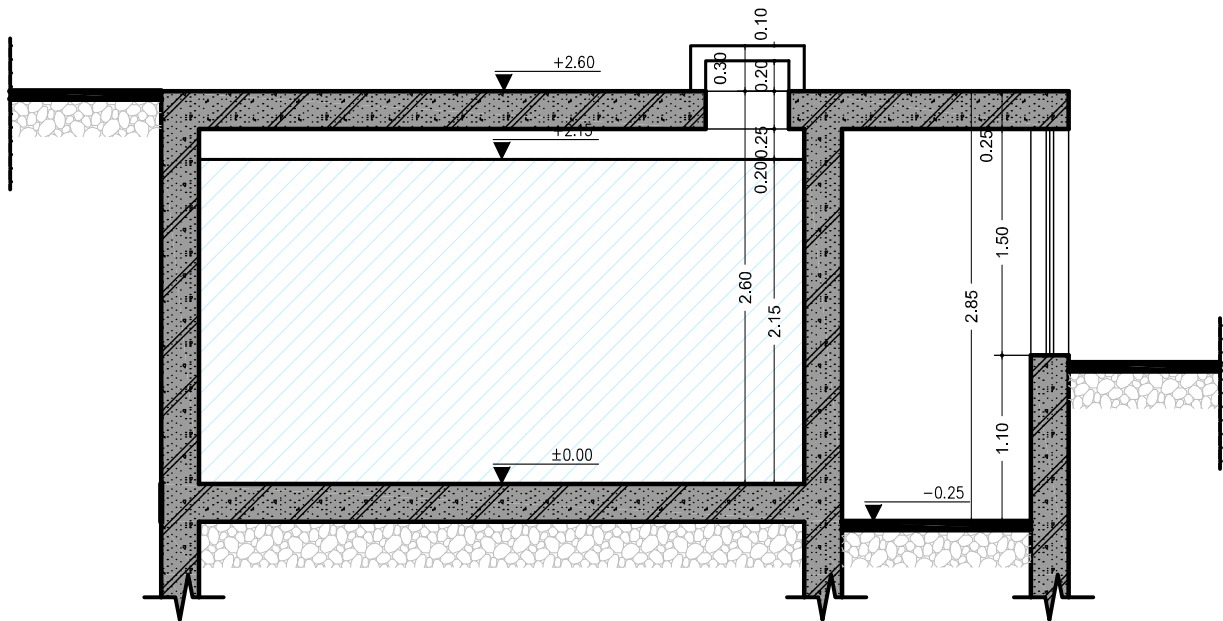

TOMH A-A'

ΚΑΤΟΨΗ

ΚΛΙΜΑΚΑ 1:50

ΘΕΣΗ: Τ.Κ. ΝΕΣΤΟΡΙΟΥ- Α/Α: 33

Σ 08.33.01

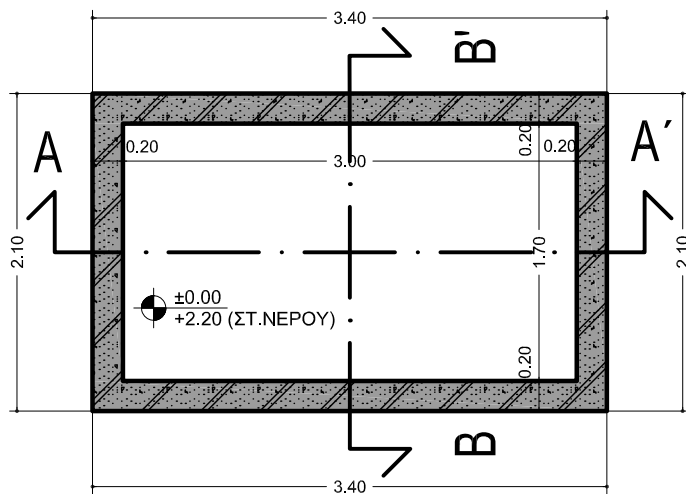

TOMEΣ

ΚΛΙΜΑΚΑ 1:50

ΘΕΣΗ: Τ.Κ. ΝΕΣΤΟΡΙΟΥ- Α/Α: 32

Σ 08.33.02

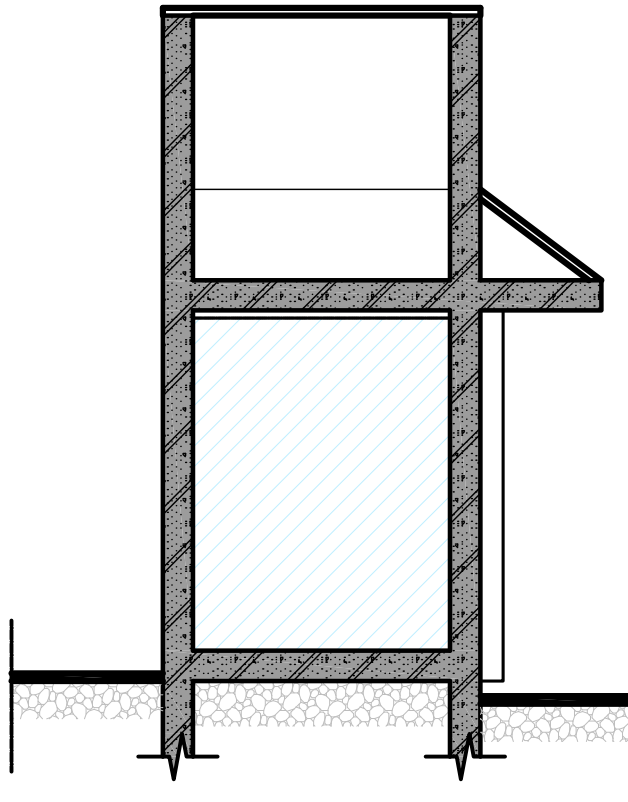

TOMH B-B'

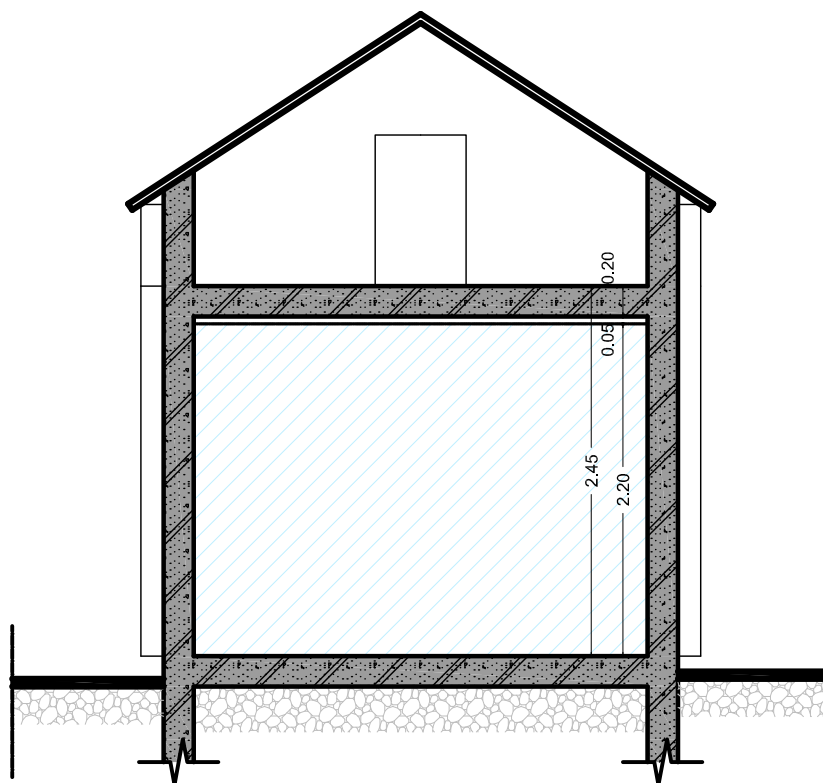

TOMH A-A'

ΚΑΤΟΨΗ

KLIMAKA 1:50

ΘΕΣΗ: Τ.Κ. ΝΕΣΤΟΡΙΟΥ- Α/Α: 34

Σ 08.34.01

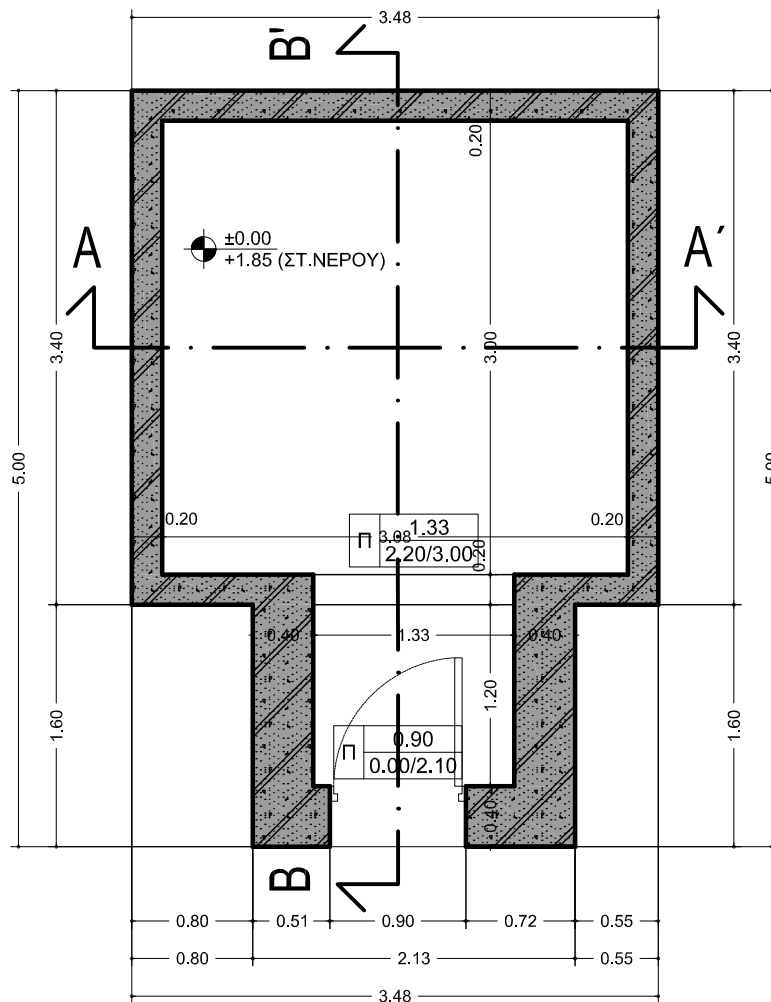

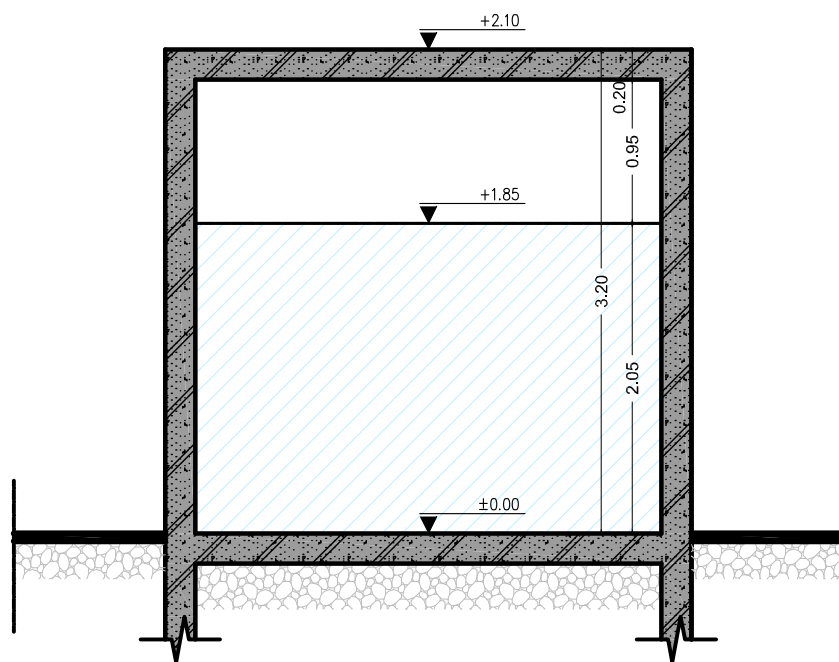

ΤΟΜΗ Α-Α'

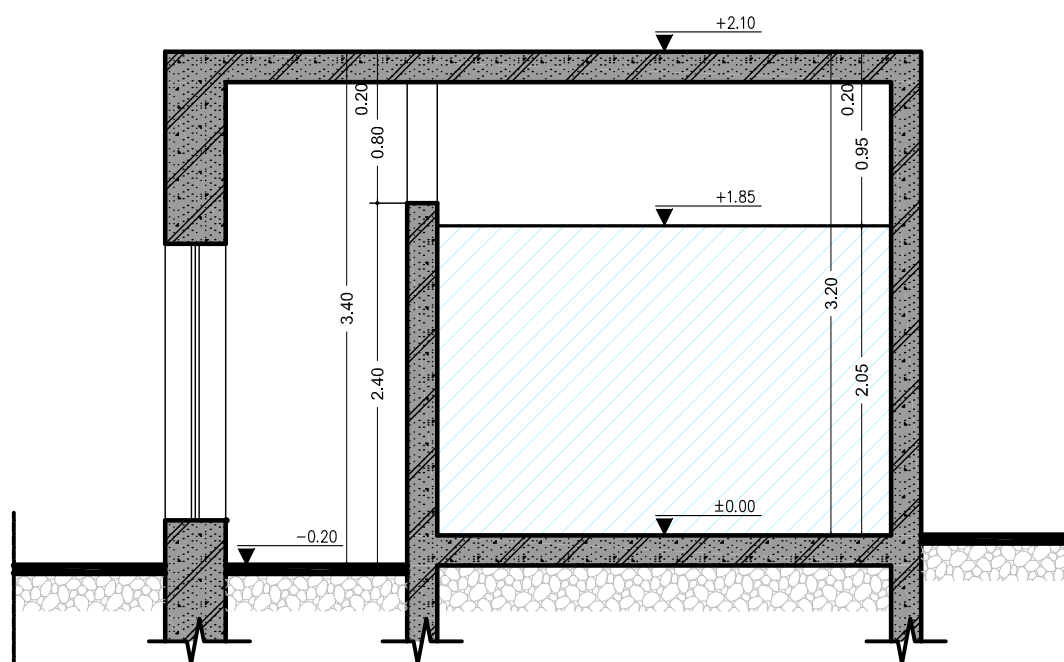

ΤΟΜΗ Β-Β'

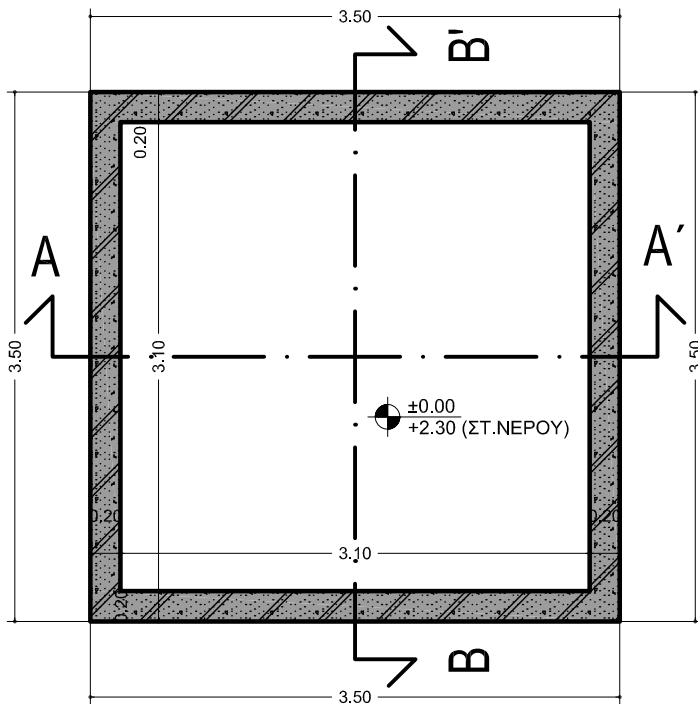

ΤΟΜΗ Α-Α' - ΚΤΙΣΜΑ Α

ΚΛΙΜΑΚΑ 1:50

ΘΕΣΗ: Τ.Κ. ΝΕΣΤΟΡΙΟΥ- Α/Α: 35

Σ 08.35.02

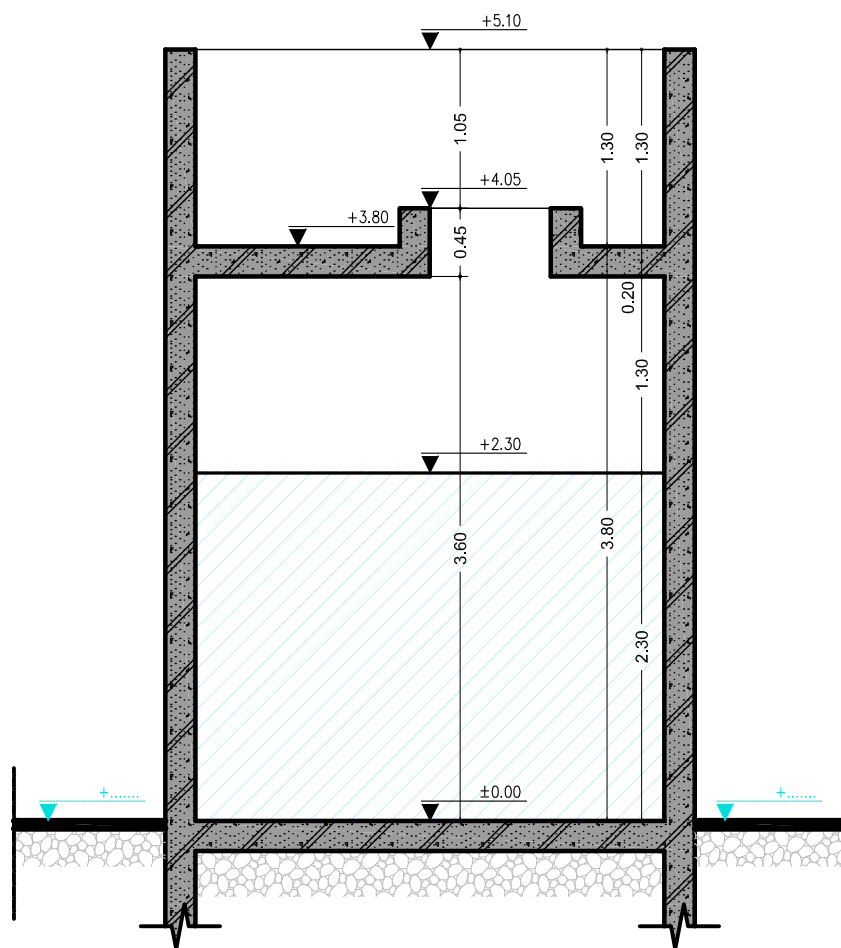

ΤΟΜΗ Β-Β' - ΚΤΙΣΜΑ Α

ΚΛΙΜΑΚΑ 1:50

ΘΕΣΗ: Τ.Κ. ΝΕΣΤΟΡΙΟΥ- Α/Α: 35

Σ 08.35.03

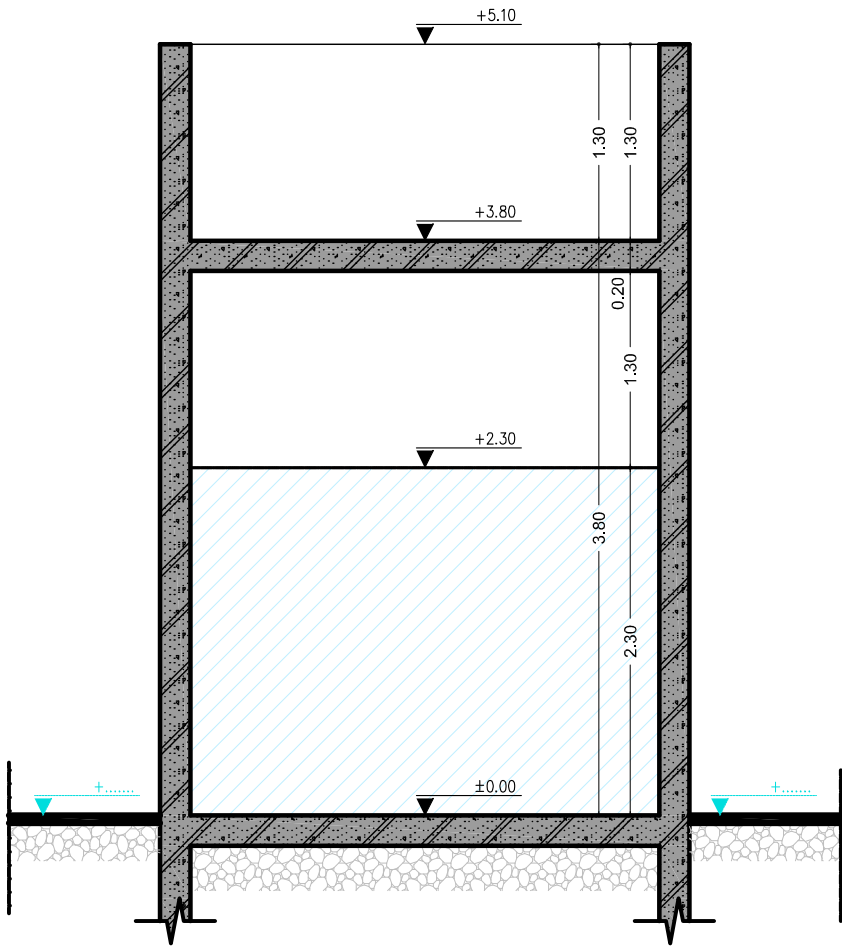

ΚΑΤΟΨΗ - ΚΤΙΣΜΑ Β

ΚΛΙΜΑΚΑ 1:50

ΘΕΣΗ: Τ.Κ. ΝΕΣΤΟΡΙΟΥ- Α/Α: 35

Σ 08.35.04

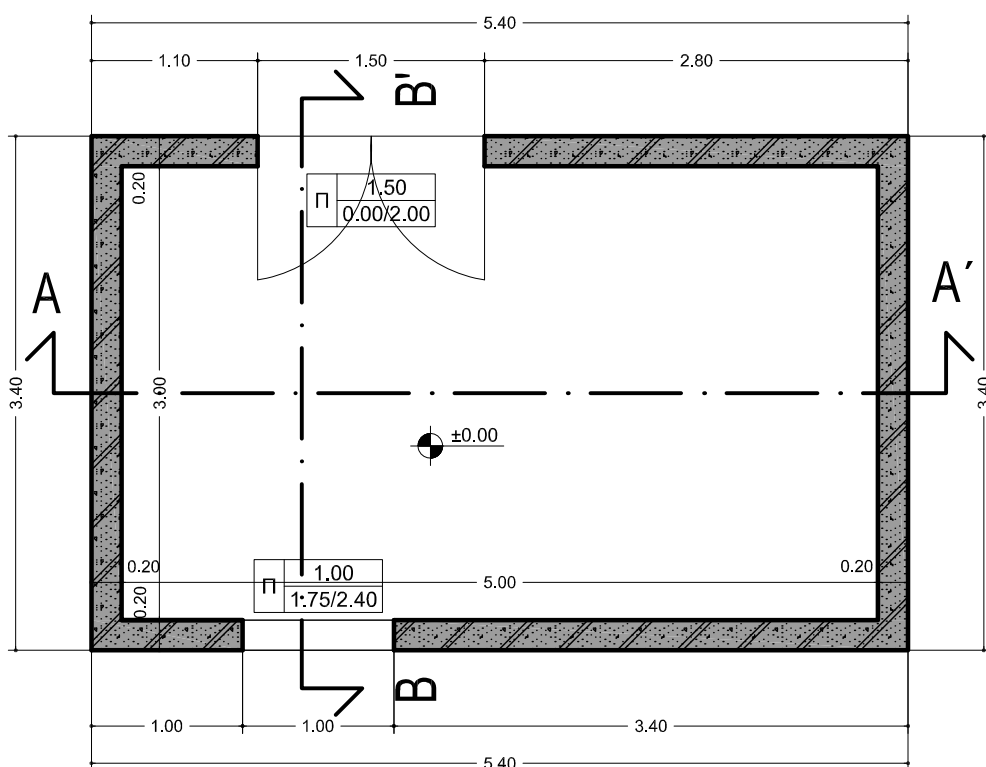

ΤΟΜΕΣ - ΚΤΙΣΜΑ Β

ΚΛΙΜΑΚΑ 1:50

ΘΕΣΗ: Τ.Κ. ΝΕΣΤΟΡΙΟΥ- Α/Α: 35

Σ 08.35.05

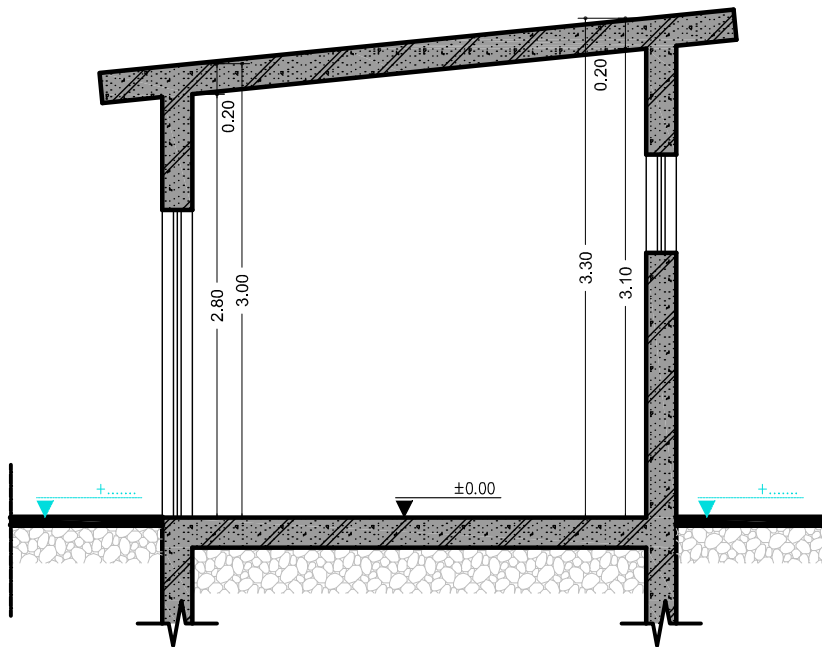

TOMH B-B'

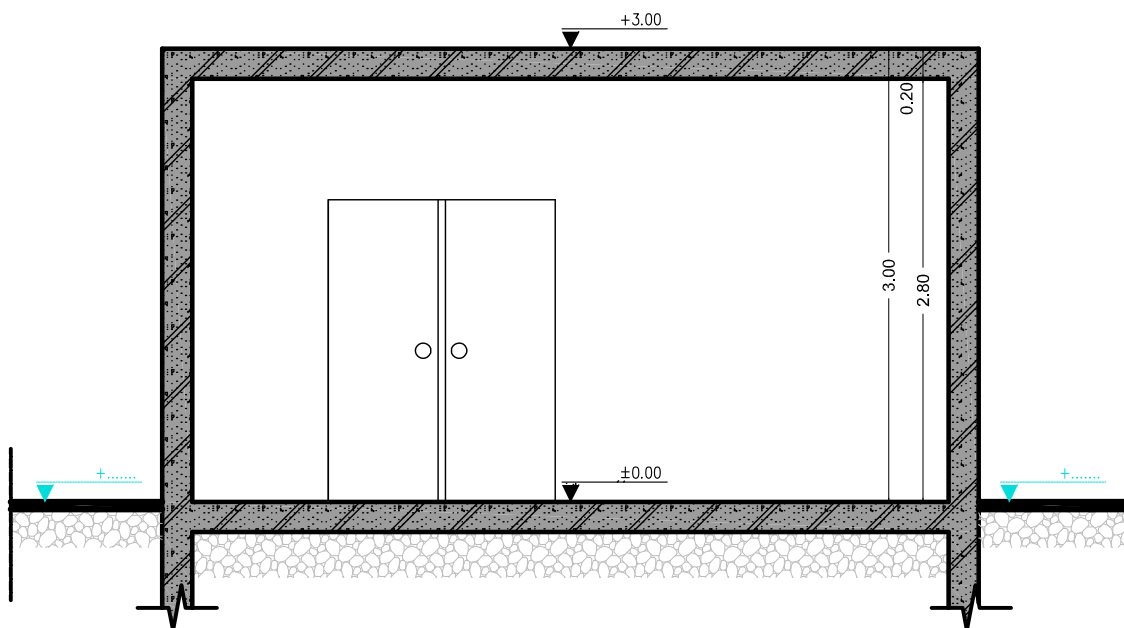

TOMH A-A'

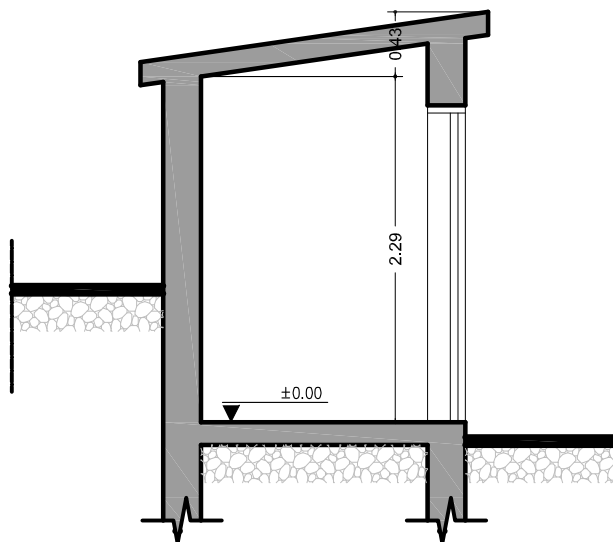

ΤΟΜΗ Α-Α'

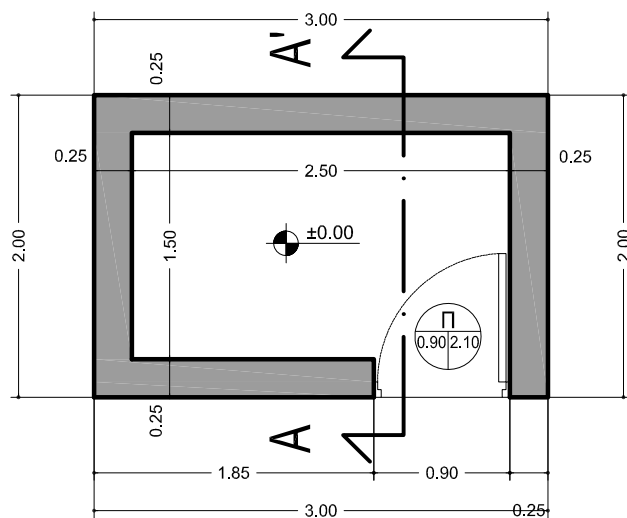

ΚΑΤΟΨΗ



ΚΑΤΟΨΗ

ΚΛΙΜΑΚΑ 1:50

ΘΕΣΗ: Τ.Κ. ΝΕΣΤΟΡΙΟΥ- Α/Α: 37

Σ 08.37.01

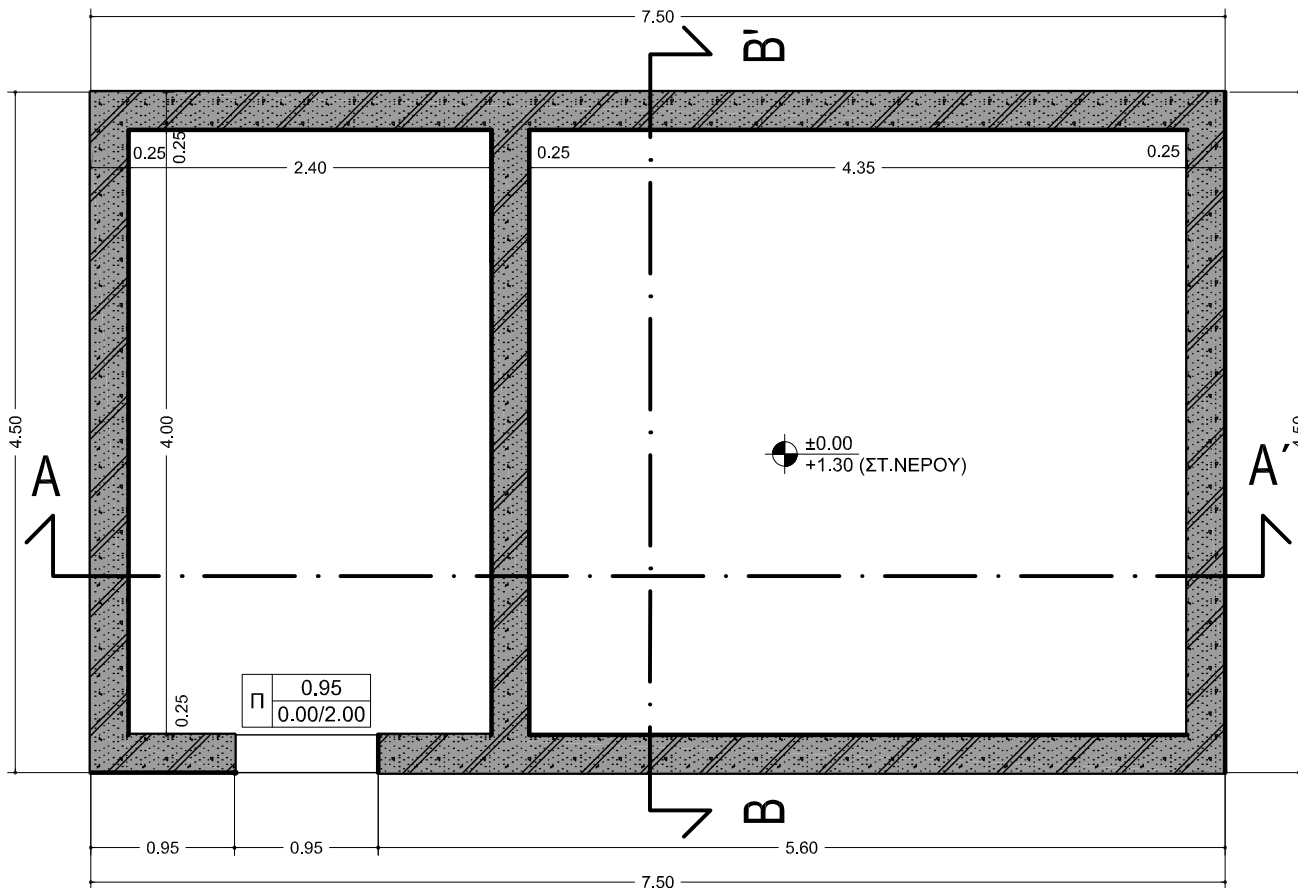

TOMEΣ

ΚΛΙΜΑΚΑ 1:50

ΘΕΣΗ: Τ.Κ. ΝΕΣΤΟΡΙΟΥ- Α/Α: 37

Σ 08.37.02

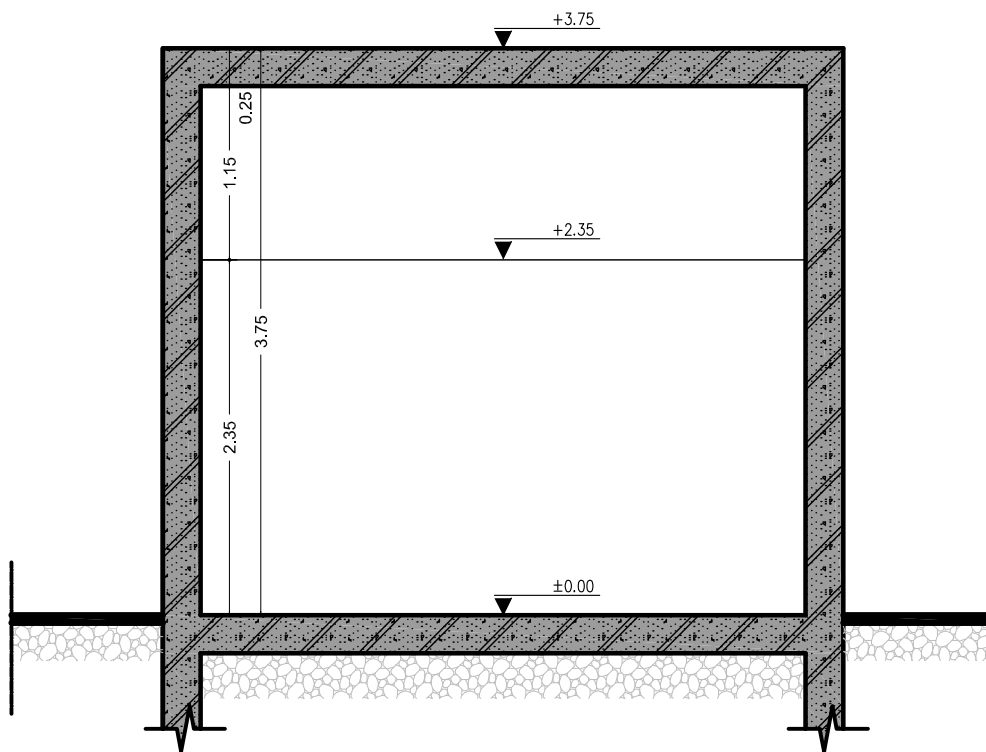

TOMH B-B'

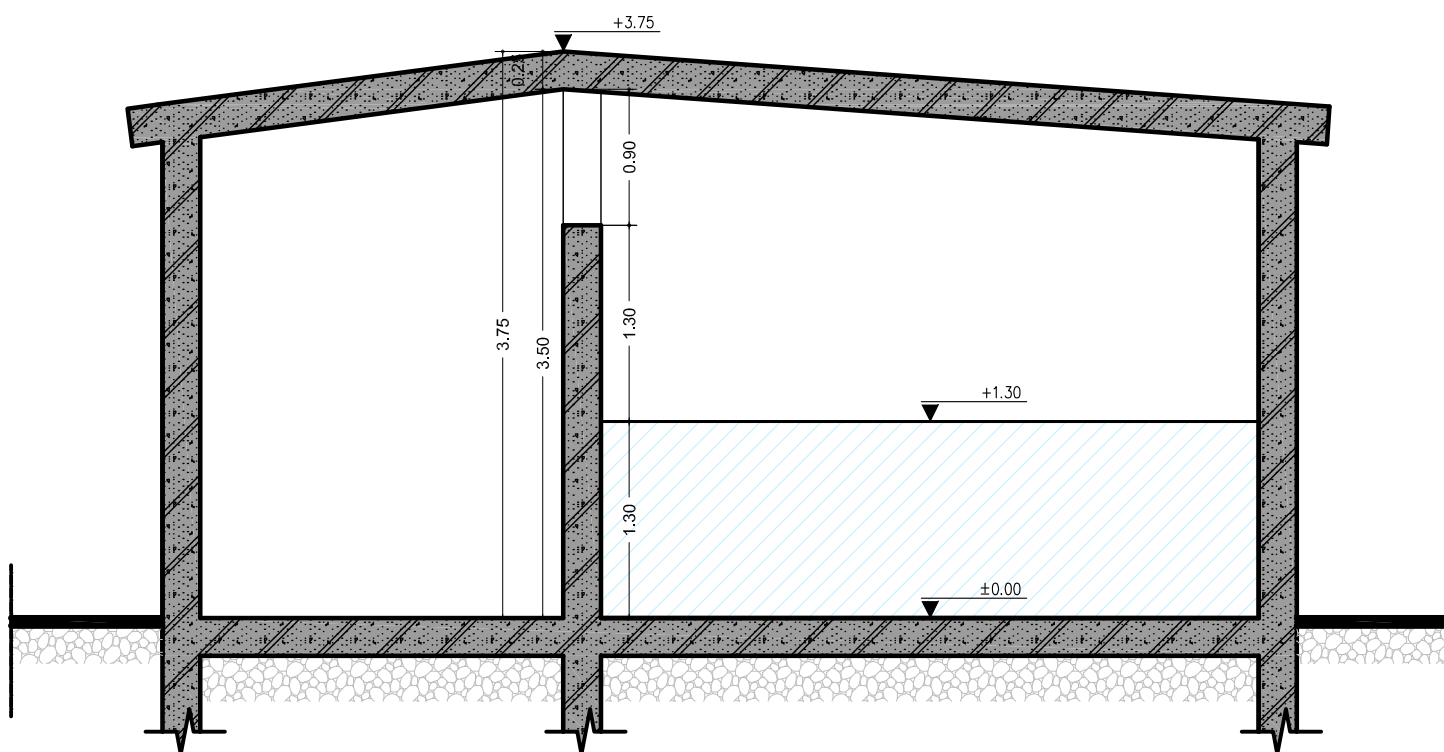

TOMH A-A'

ΚΑΤΟΨΗ

KLIMAKA 1:100

ΘΕΣΗ: Τ.Κ. ΝΕΣΤΟΡΙΟΥ- Α/Α: 39

Σ 08.39.01

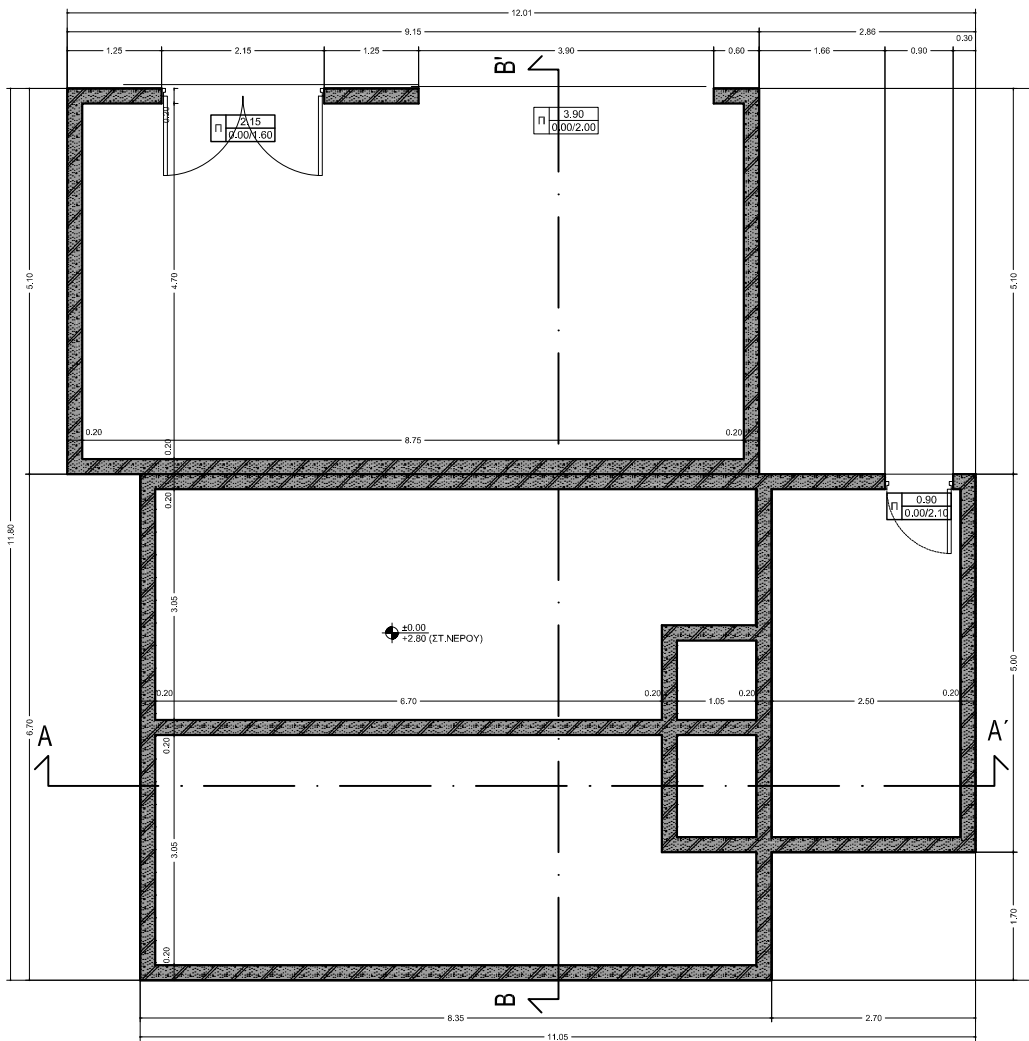

TOMEΣ

ΚΛΙΜΑΚΑ 1:100

ΘΕΣΗ: Τ.Κ. ΝΕΣΤΟΡΙΟΥ- Α/Α: 39

Σ 08.39.02

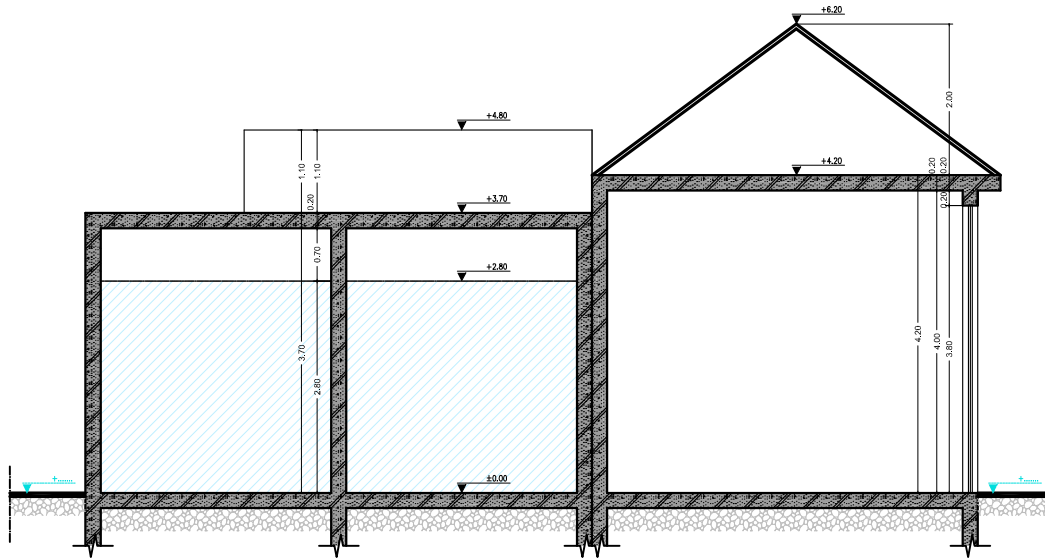

TOMH B-B'

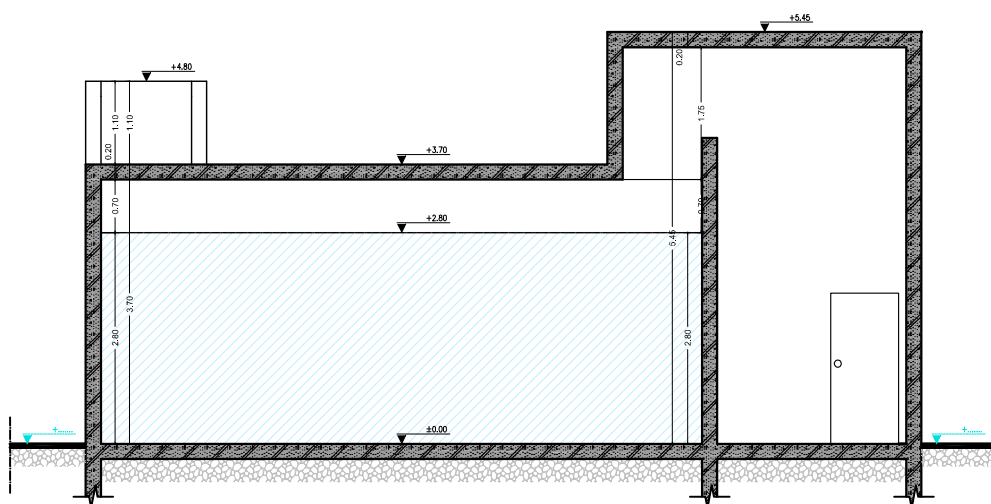

TOMH A-A'

ΚΑΤΟΨΗ

ΚΛΙΜΑΚΑ 1:100

ΘΕΣΗ: Τ.Κ. ΝΕΣΤΟΡΙΟΥ- Α/Α: 39

Σ 08.39.01

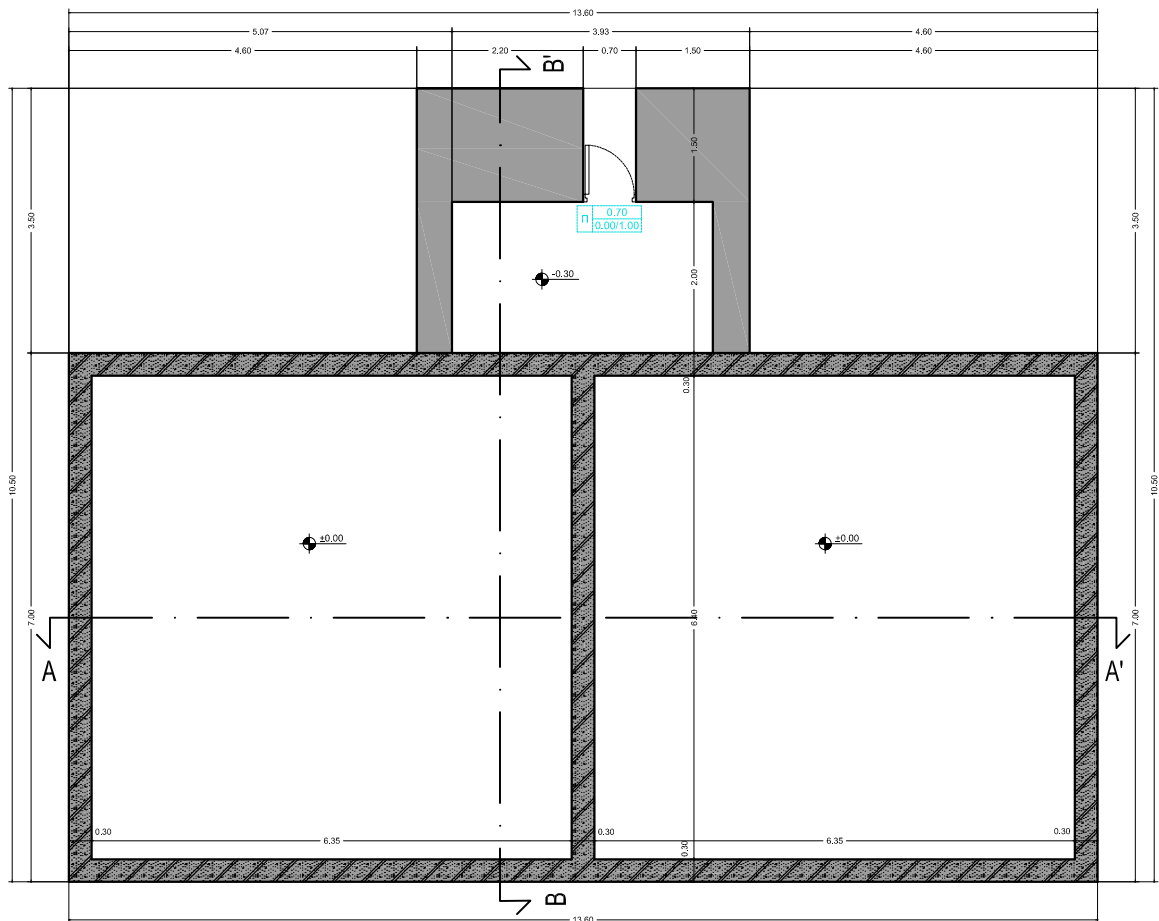

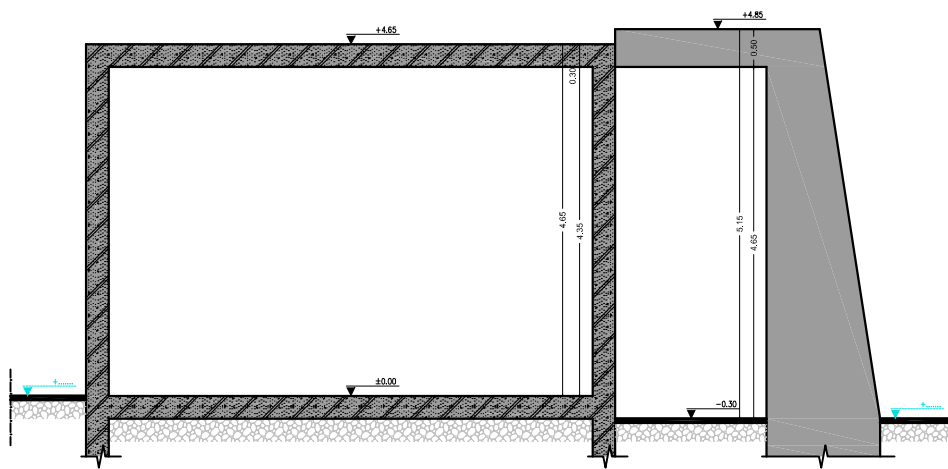

ΤΟΜΗ B-B'

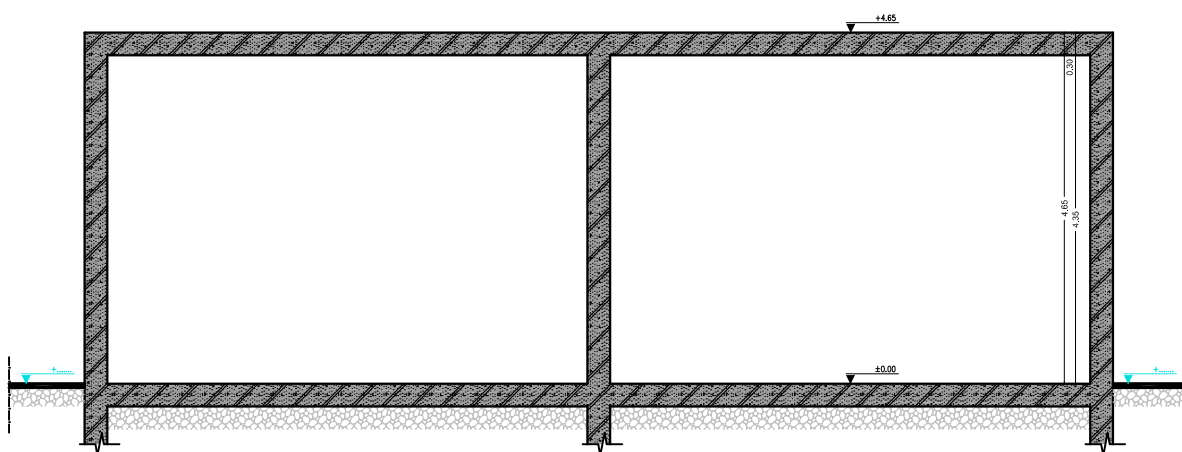

ΤΟΜΗ A-A'

ΚΑΤΟΨΗ

KLIMAKA 1:50

ΘΕΣΗ: Τ.Κ. ΝΕΣΤΟΡΙΟΥ- Α/Α: 40

Σ 08.40.01

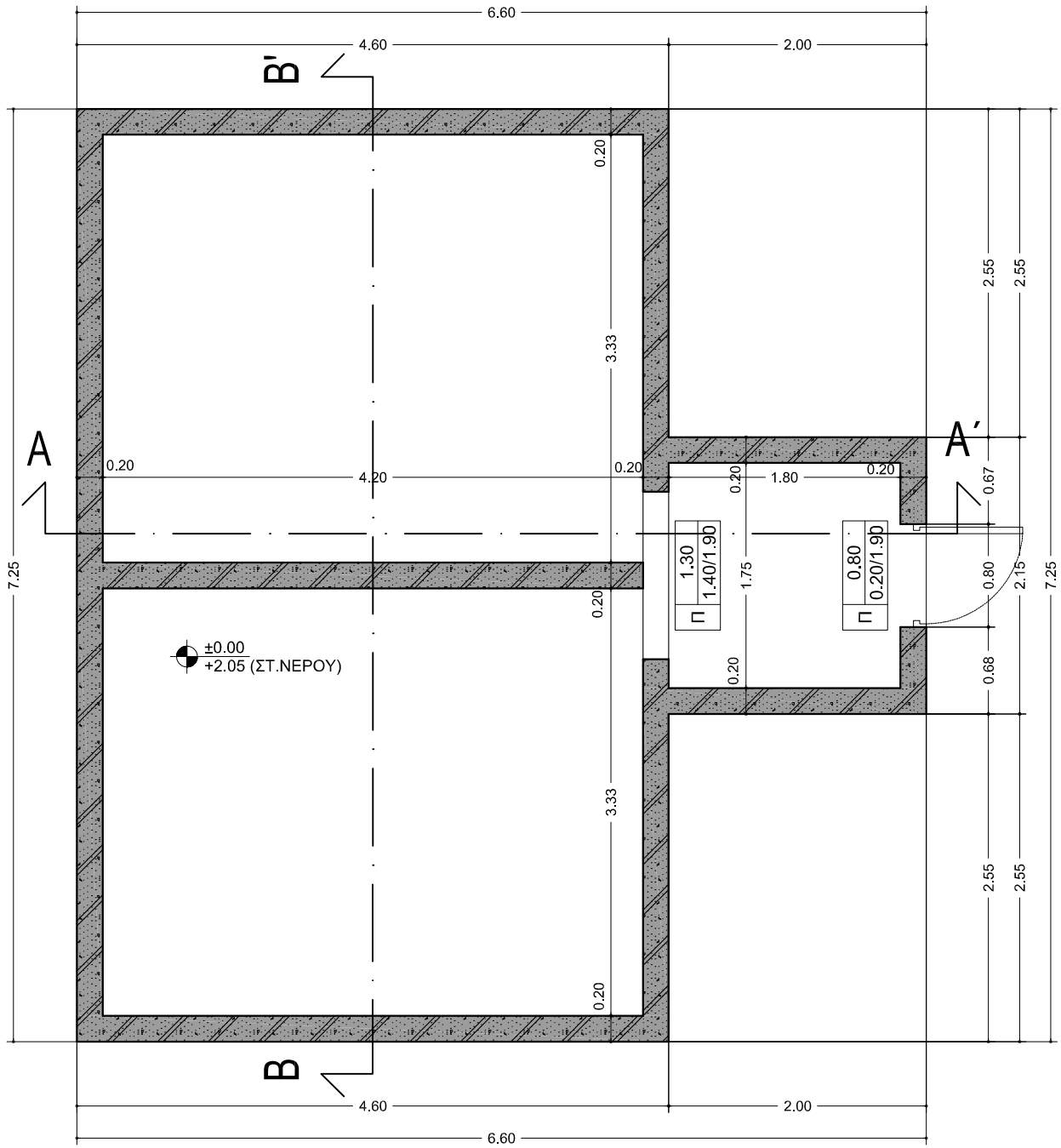

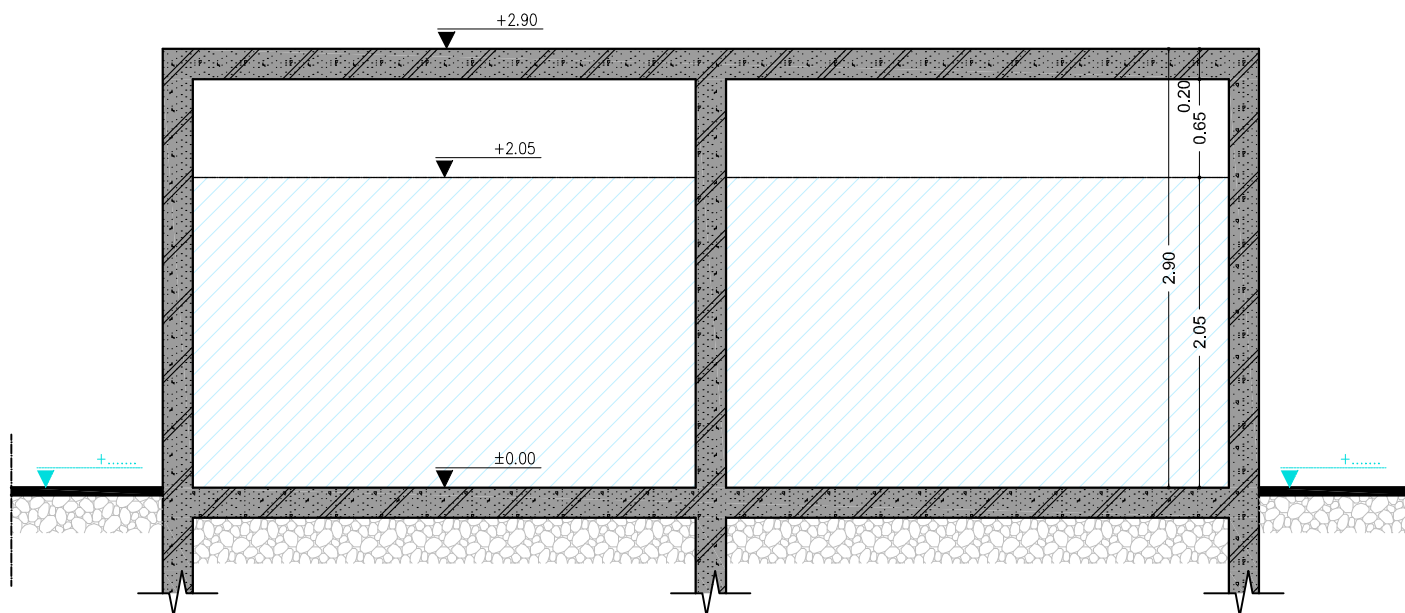

ΤΟΜΗ Β-Β'

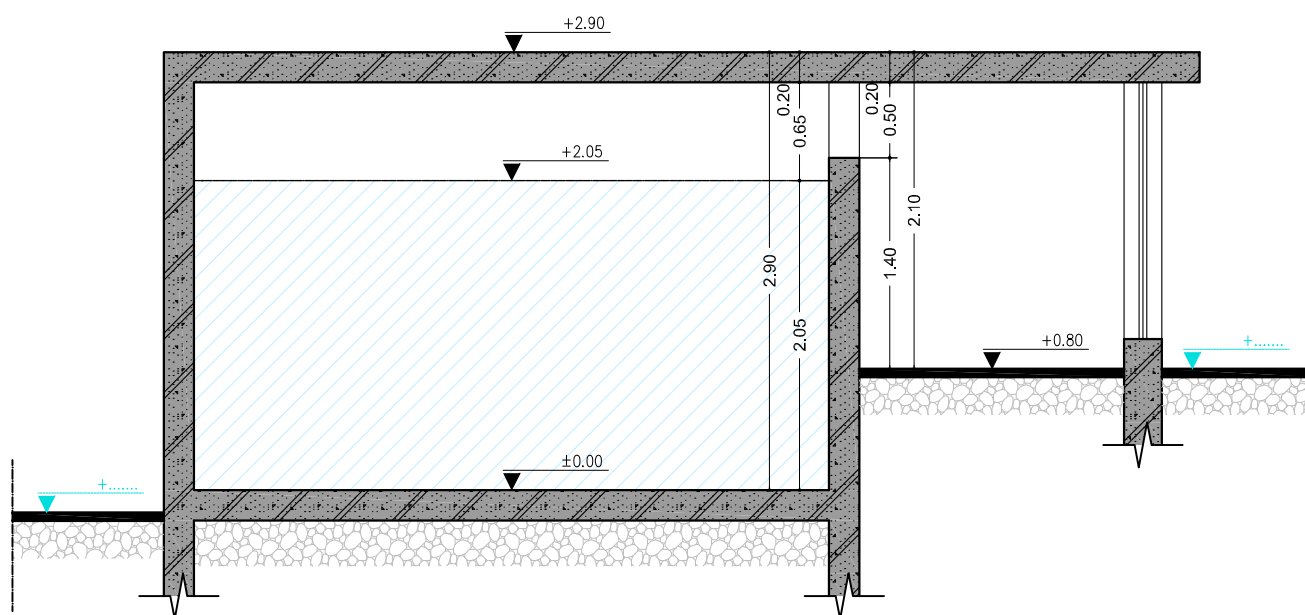

ΤΟΜΗ Α-Α'

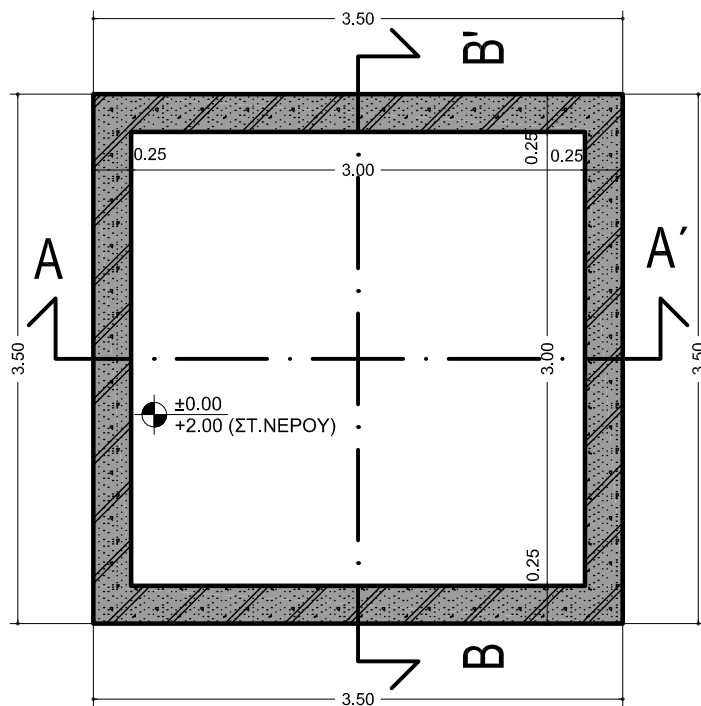

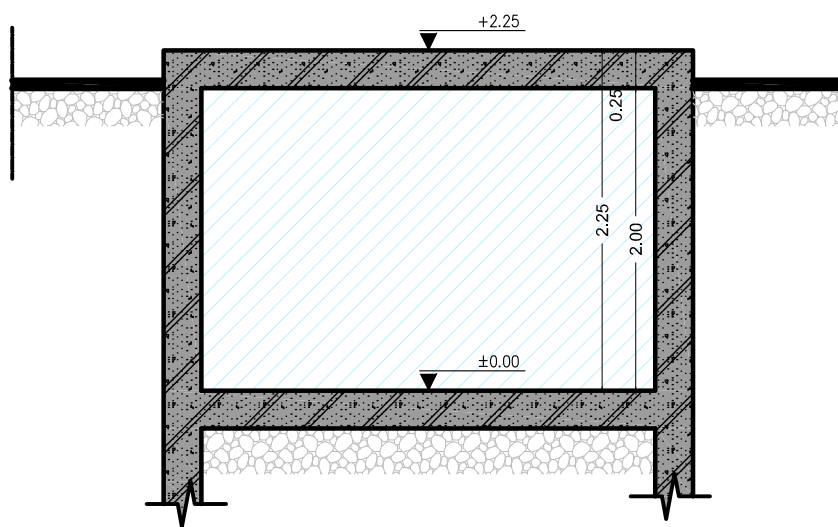

ΤΟΜΗ Β-Β'

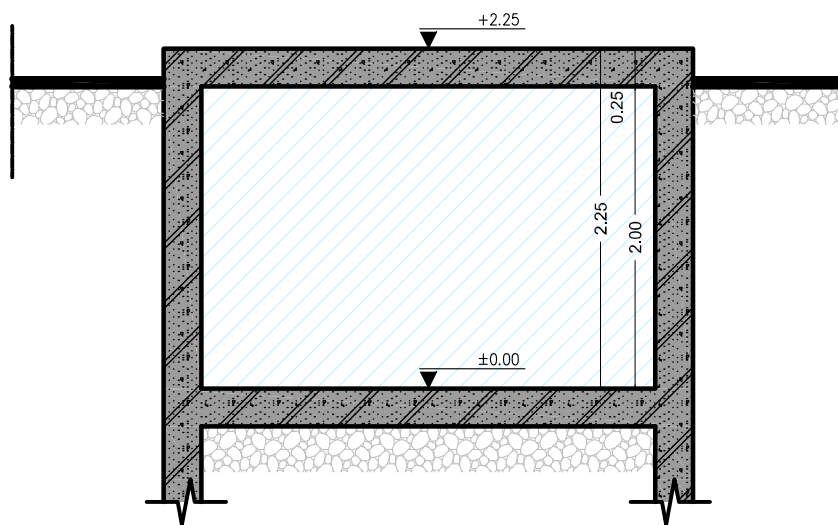

ΤΟΜΗ Α-Α'

ΚΑΤΟΨΗ

ΚΛΙΜΑΚΑ 1:50

ΘΕΣΗ: Τ.Κ. ΝΕΣΤΟΡΙΟΥ- Α/Α: 49

Σ 08.49.01

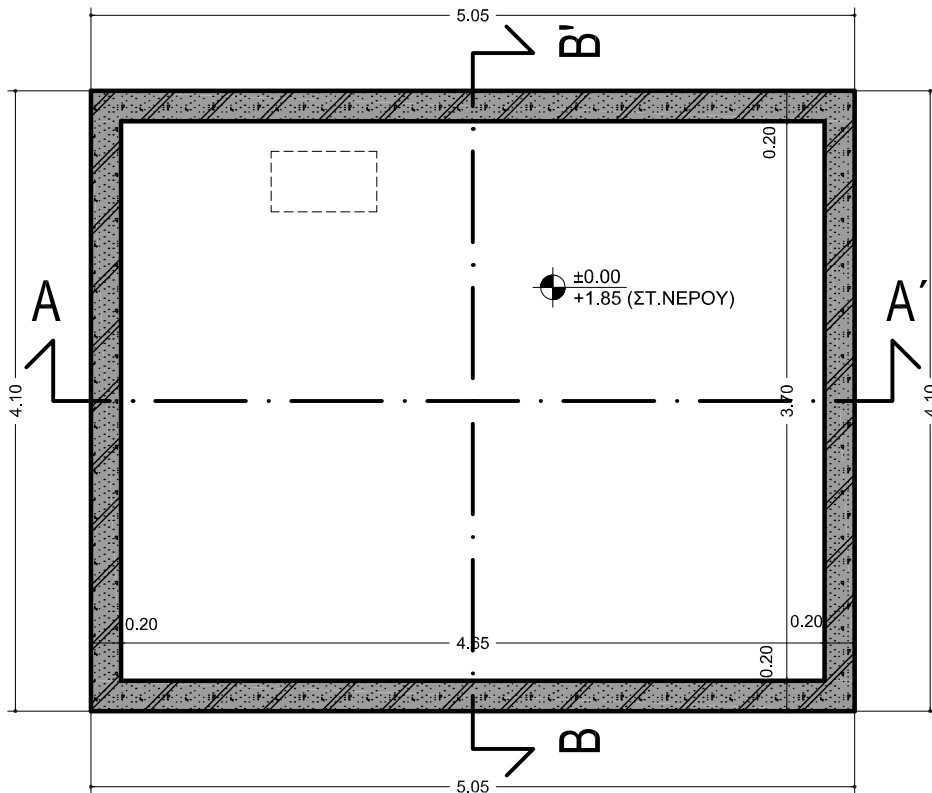

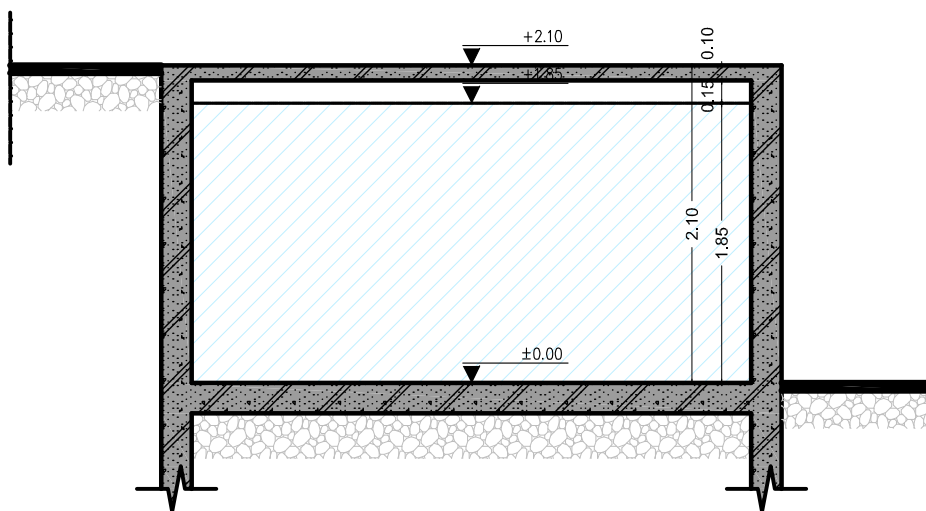

ΤΟΜΗ Β-Β'

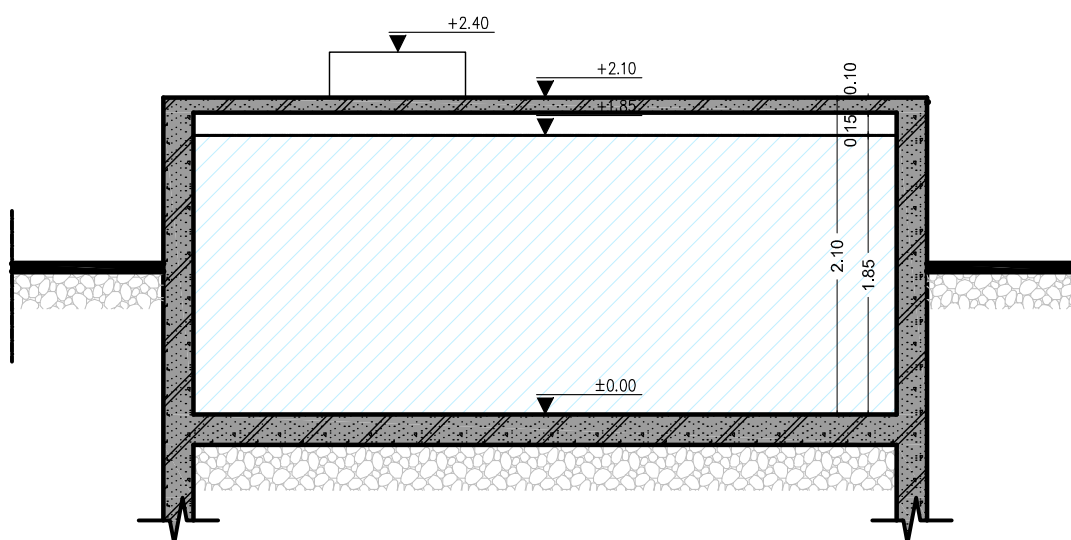

ΤΟΜΗ Α-Α'

ΚΑΤΟΨΕΙΣ

ΚΛΙΜΑΚΑ 1:50

ΘΕΣΗ: Τ.Κ. ΠΟΛΥΑΝΕΜΟΥ- Α/Α: 42

Σ 09.42.01

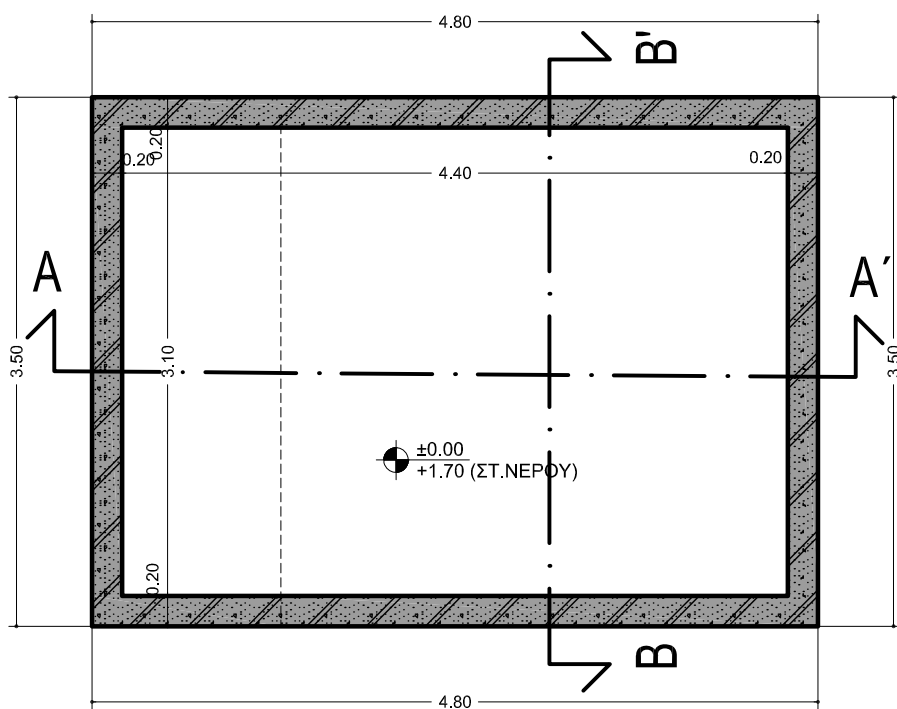
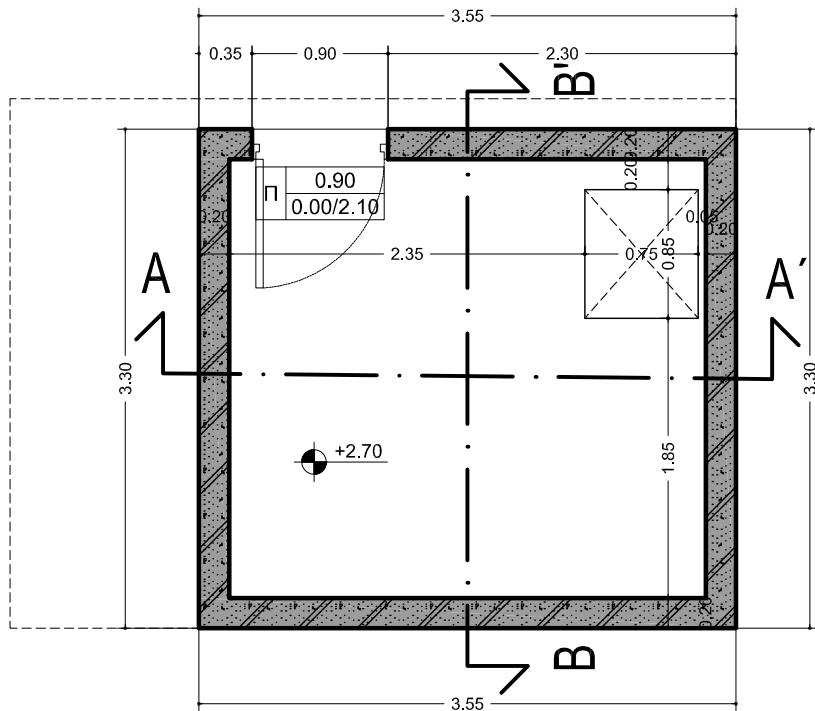

ΤΟΜΗ Α-Α'

ΚΛΙΜΑΚΑ 1:50

ΘΕΣΗ: Τ.Κ. ΠΟΛΥΑΝΕΜΟΥ- Α/Α: 42

Σ 09.42.02

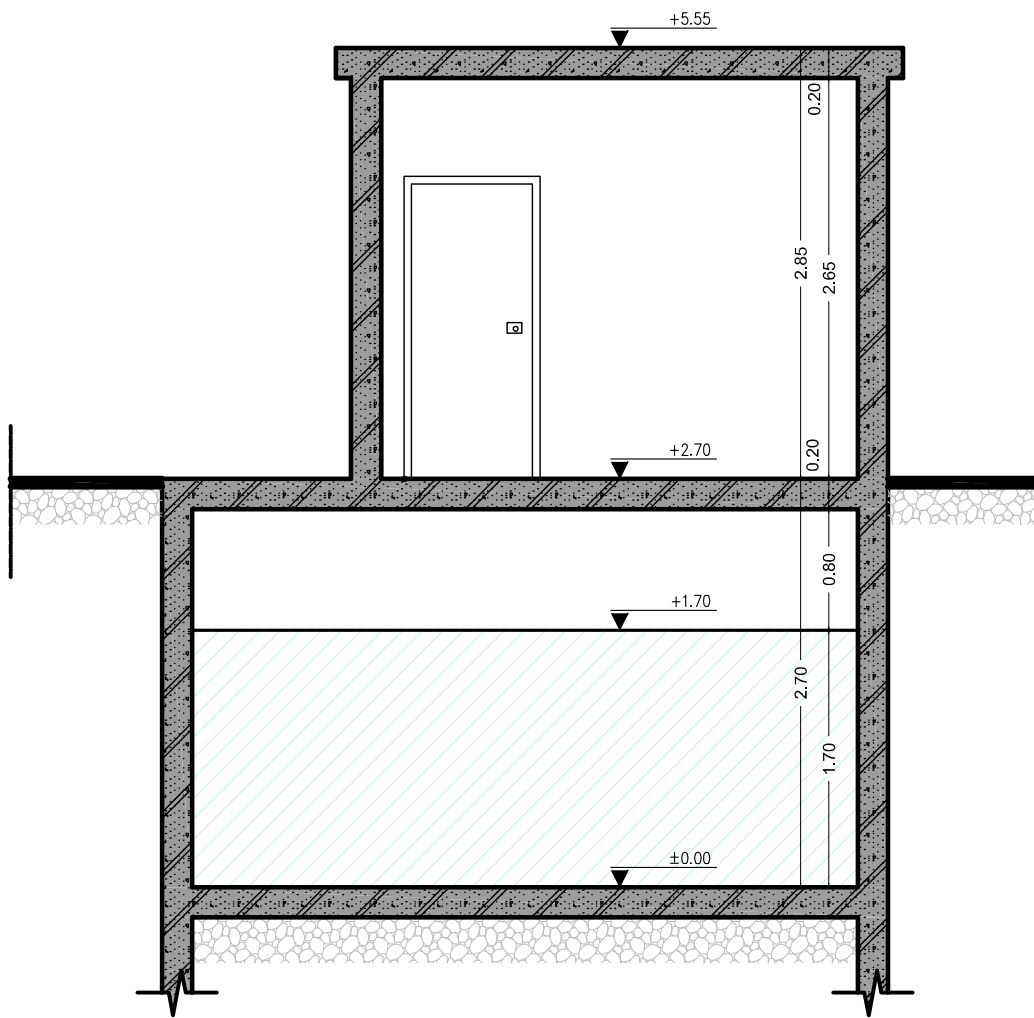

ΤΟΜΗ Β-Β'

ΚΛΙΜΑΚΑ 1:50

ΘΕΣΗ: Τ.Κ. ΠΟΛΥΑΝΕΜΟΥ- Α/Α: 42

Σ 09.42.03

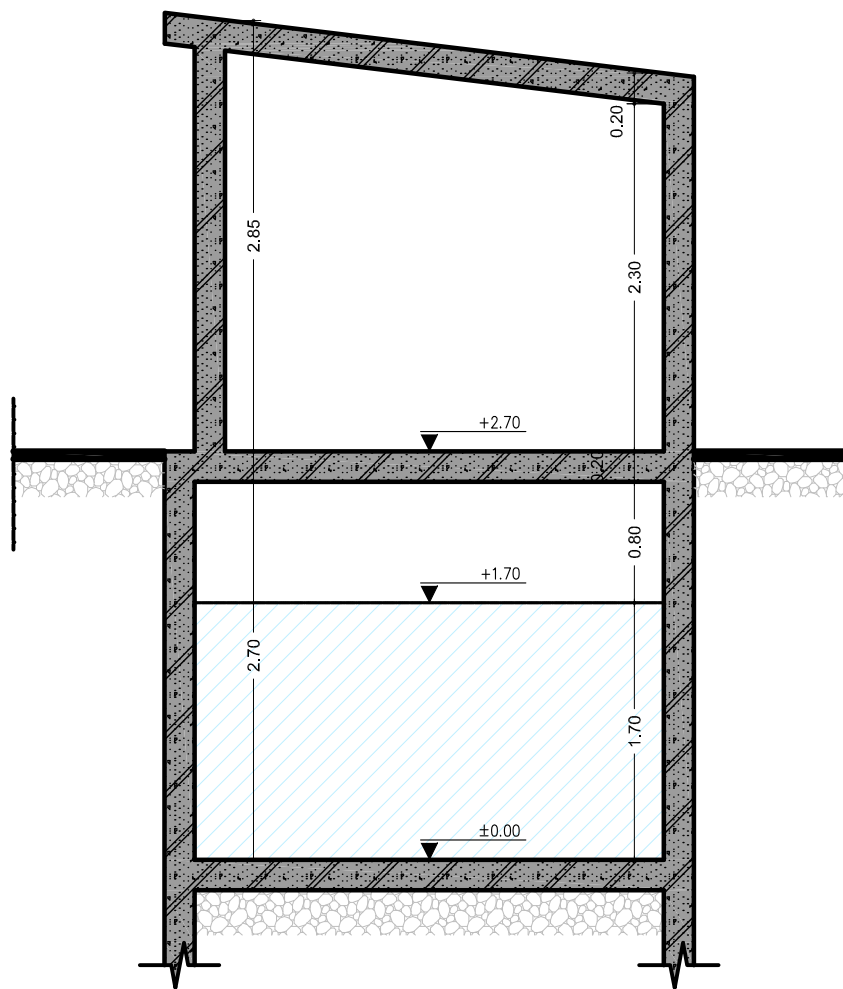

ΚΑΤΟΨΗ

KLIMAKA 1:50

ΘΕΣΗ: Τ.Κ. ΠΟΛΥΑΝΕΜΟΥ- Α/Α: 44

Σ 09.44.01

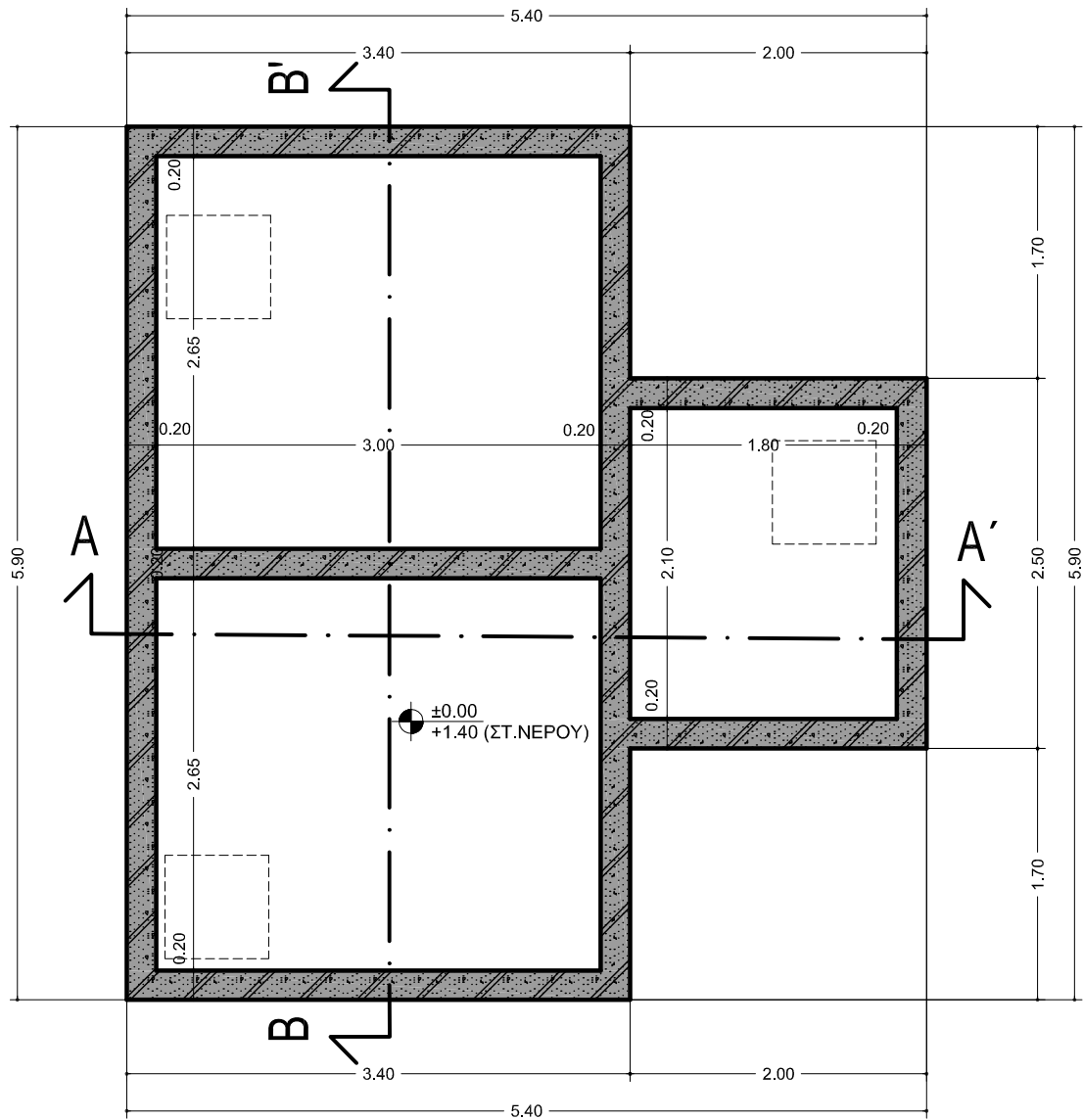

TOMEΣ

ΚΛΙΜΑΚΑ 1:50

ΘΕΣΗ: Τ.Κ. ΠΟΛΥΑΝΕΜΟΥ- Α/Α: 44

Σ 09.44.02

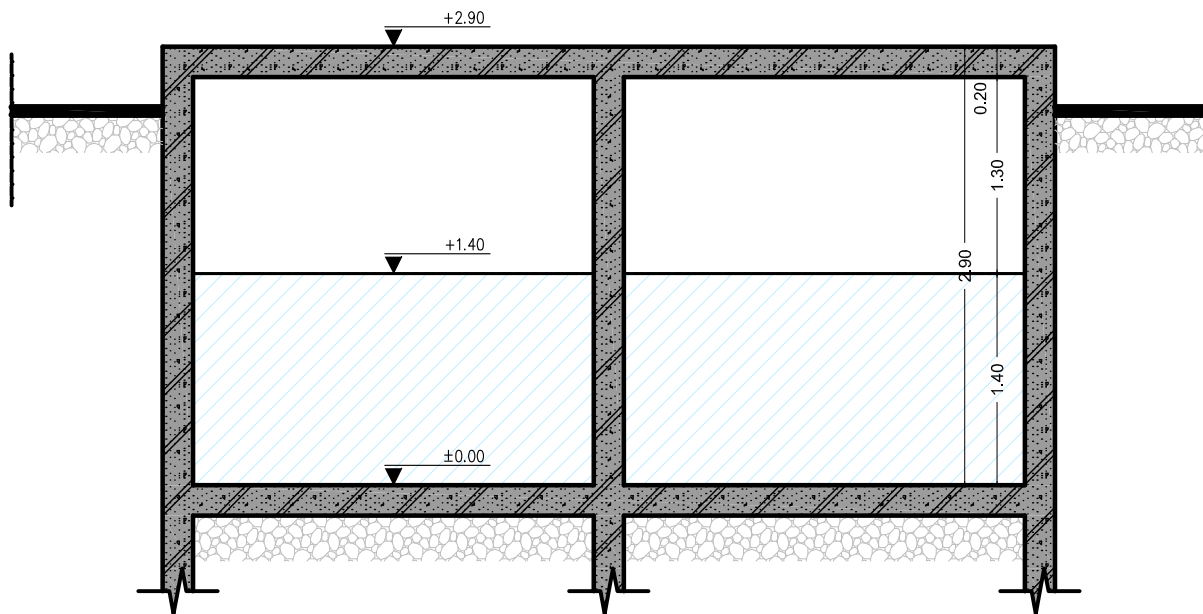

TOMH B-B'

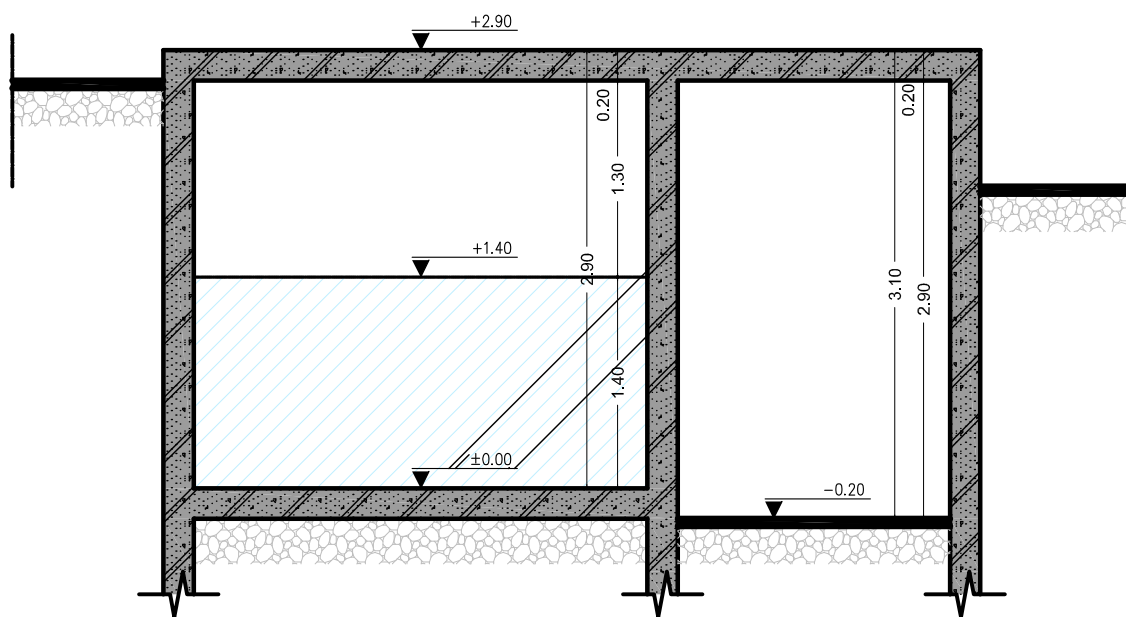

TOMH A-A'

ΚΑΤΟΨΗ ΣΤΑΘΜΗΣ ±0.00m

ΚΛΙΜΑΚΑ 1:50

ΘΕΣΗ: Τ.Κ. ΠΤΕΛΕΑΣ - ΚΡΑΝΟΧΩΡΙΟΥ- Α/Α: 11

Σ 10.11.01

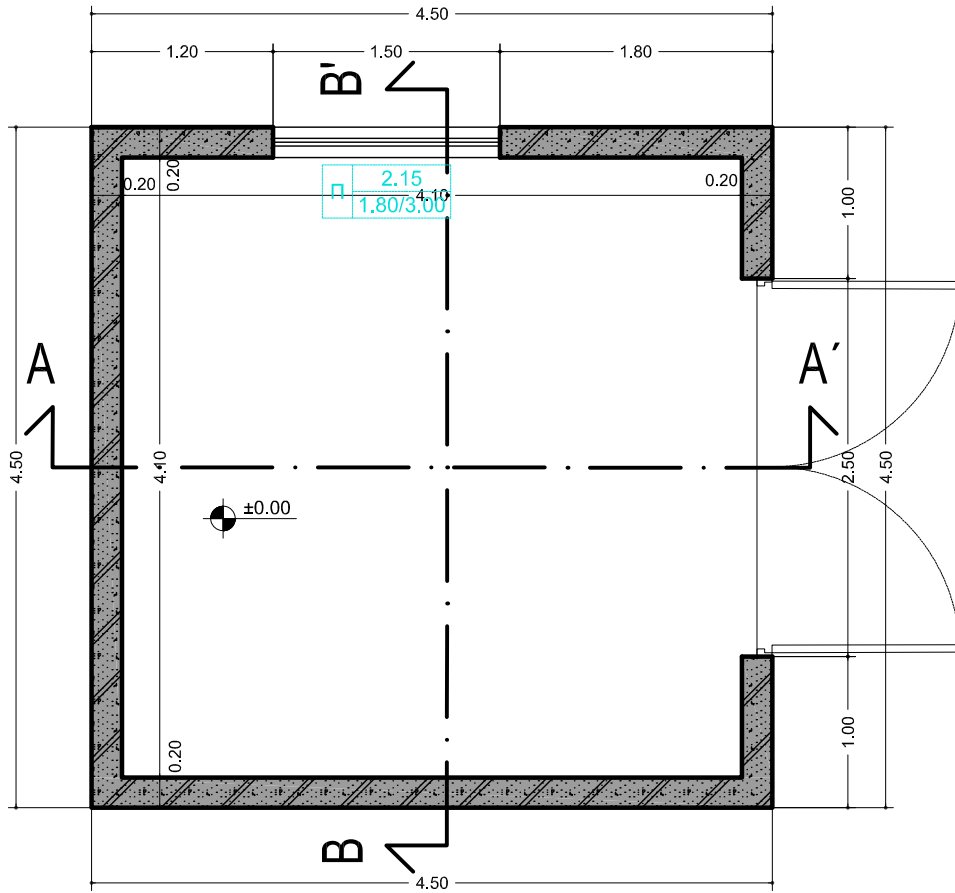

ΤΟΜΗ Α-Α'

ΚΛΙΜΑΚΑ 1:50

ΘΕΣΗ: Τ.Κ. ΠΤΕΛΕΑΣ - ΚΡΑΝΟΧΩΡΙΟΥ- Α/Α: 11

Σ 10.11.02

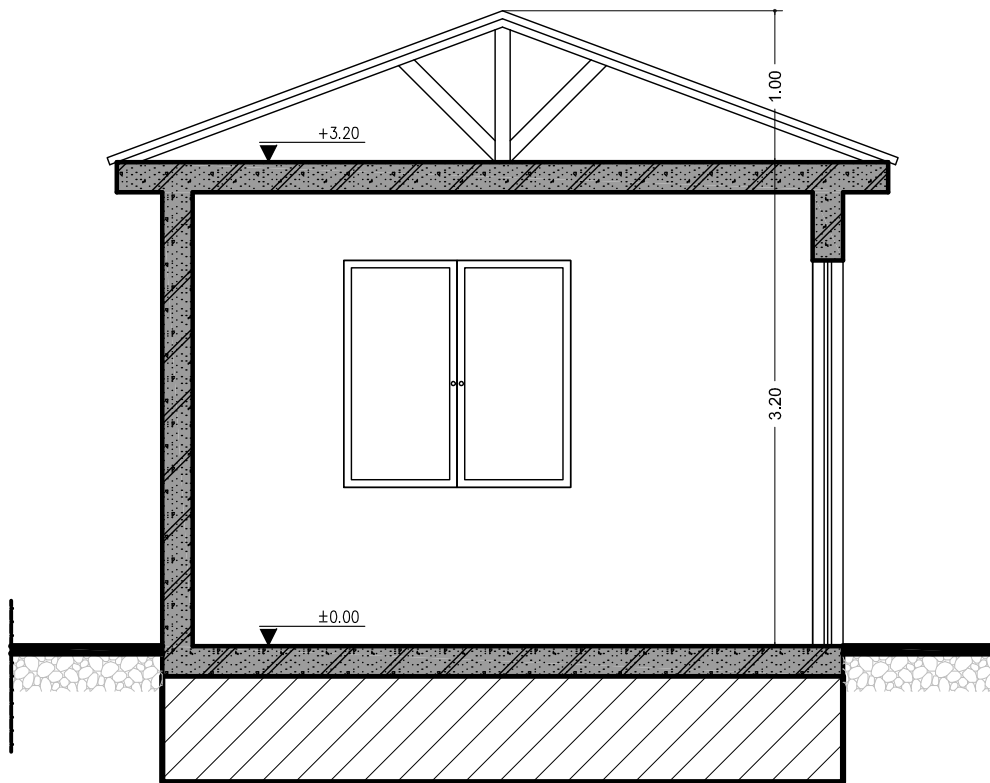

ΤΟΜΗ Β-Β'

ΚΛΙΜΑΚΑ 1:50

ΘΕΣΗ: Τ.Κ. ΠΤΕΛΕΑΣ - ΚΡΑΝΟΧΩΡΙΟΥ- Α/Α: 11

Σ 10.11.03

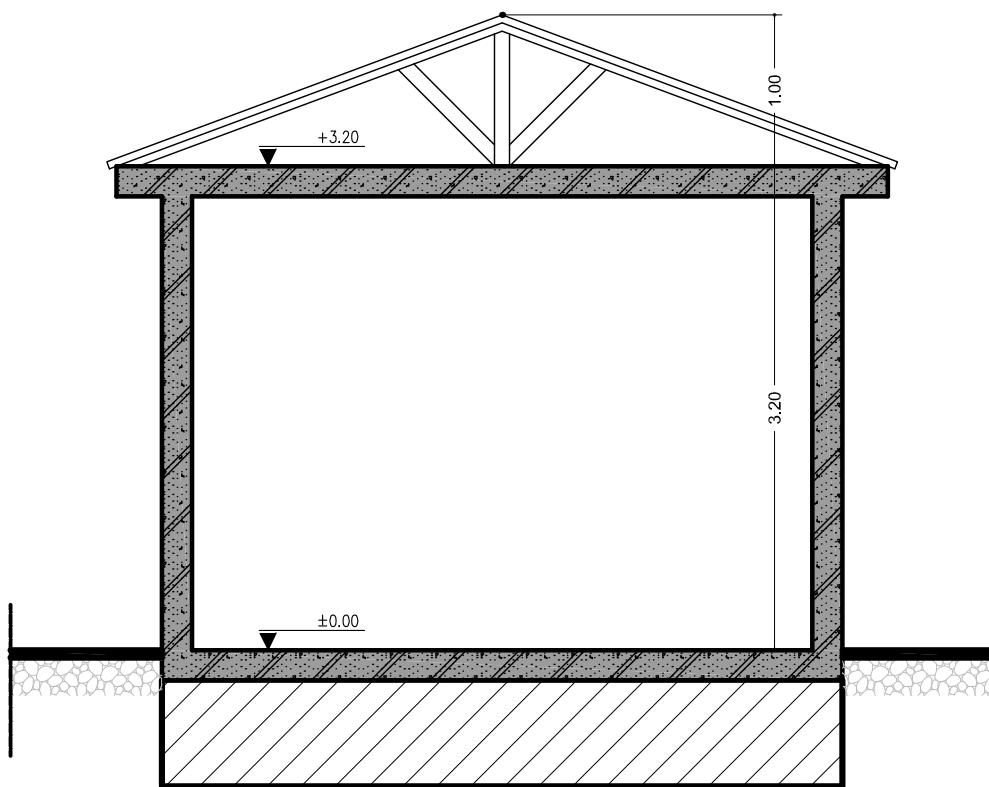

ΚΑΤΟΨΗ ΣΤΑΘΜΗΣ ±0.00m

ΚΛΙΜΑΚΑ 1:50

ΘΕΣΗ: Τ.Κ. ΠΤΕΛΕΑΣ - ΚΡΑΝΟΧΩΡΙΟΥ- Α/Α: 12

Σ 10.12.01

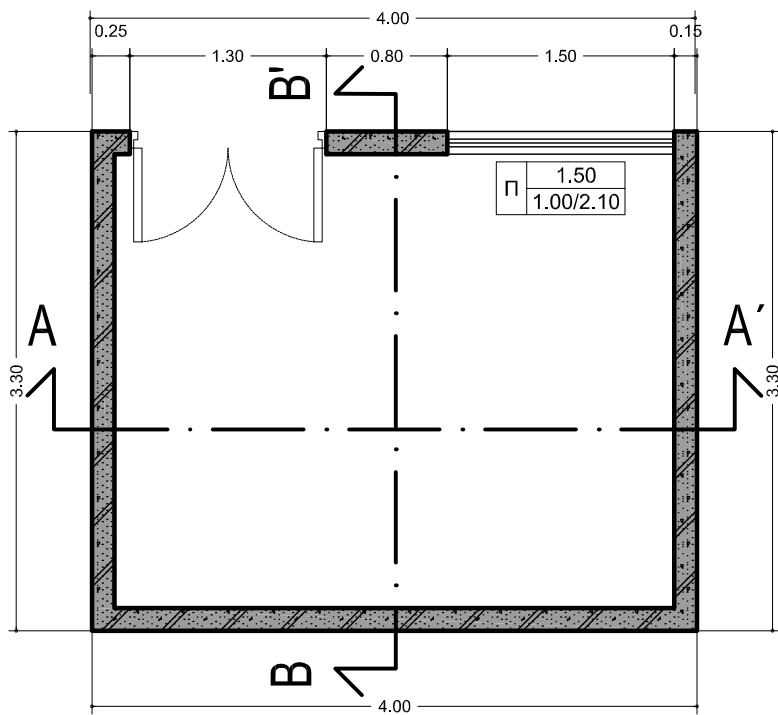

ΤΟΜΕΣ

ΚΛΙΜΑΚΑ 1:50

ΘΕΣΗ: Τ.Κ. ΠΤΕΛΕΑΣ - ΚΡΑΝΟΧΩΡΙΟΥ- Α/Α: 12

Σ 10.12.02

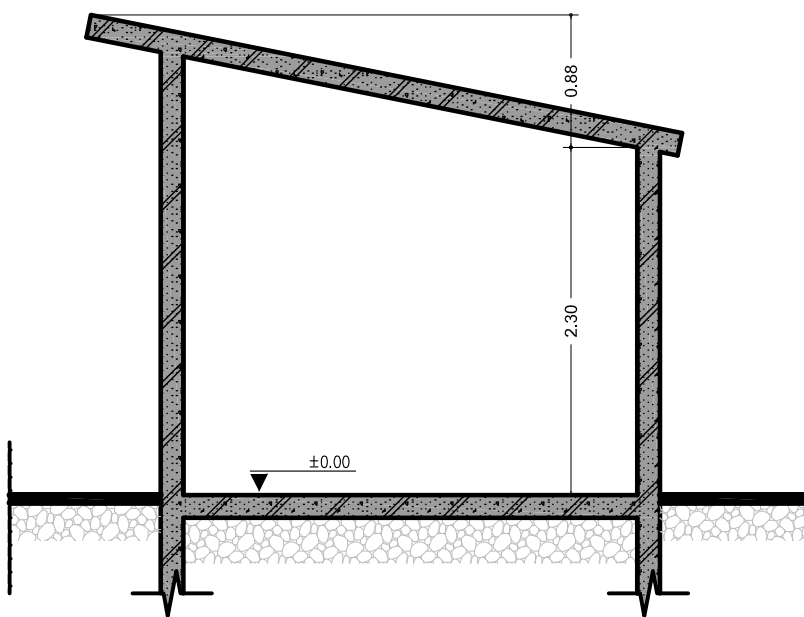

ΤΟΜΗ Β-Β'

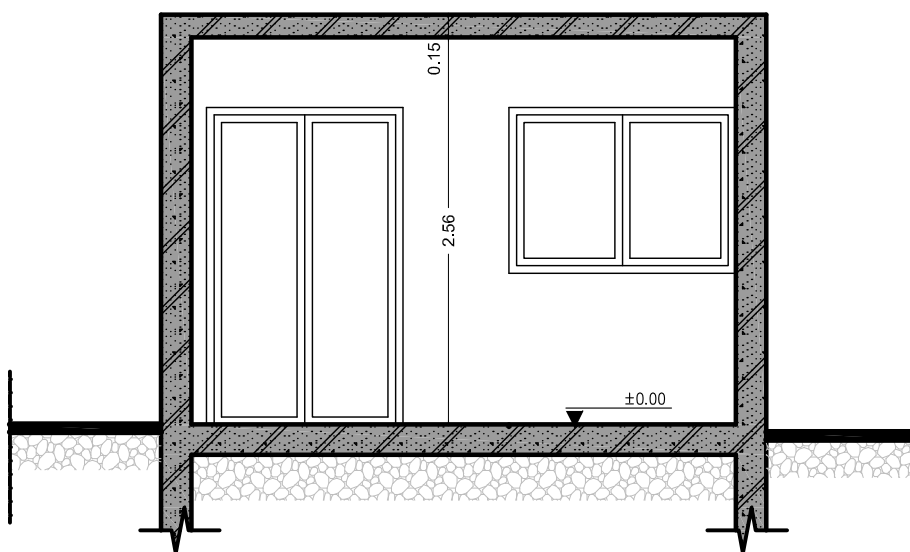

ΤΟΜΗ Α-Α'

ΚΑΤΟΨΗ ΣΤΑΘΜΗΣ ±0.00m

ΚΛΙΜΑΚΑ 1:50

ΘΕΣΗ: Τ.Κ. ΠΤΕΛΕΑΣ - ΚΡΑΝΟΧΩΡΙΟΥ- Α/Α: 13

Σ 10.13.01

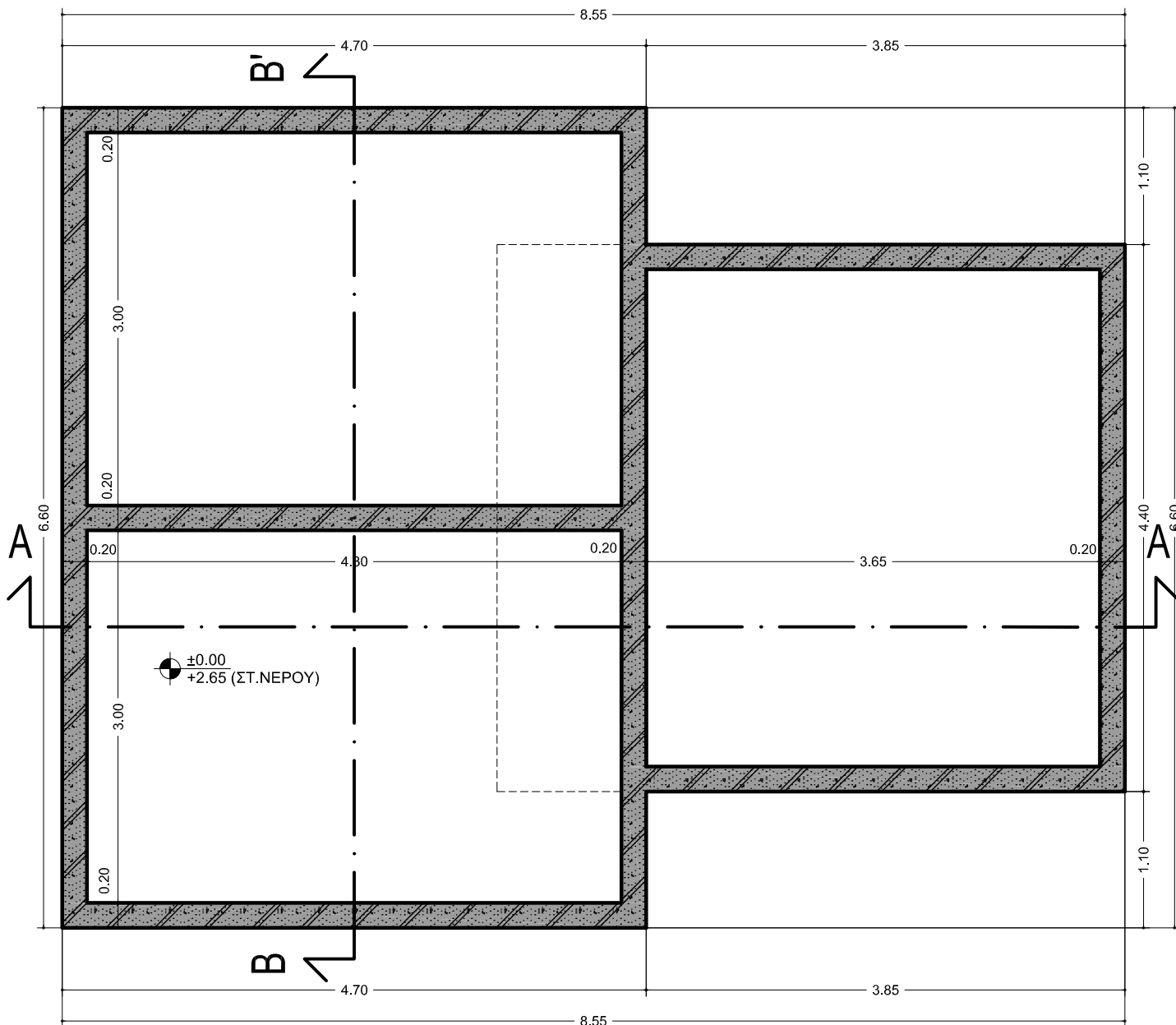

ΚΑΤΟΨΗ ΣΤΑΘΜΗΣ ±3.85m

ΚΛΙΜΑΚΑ 1:50

ΘΕΣΗ: Τ.Κ. ΠΤΕΛΕΑΣ - ΚΡΑΝΟΧΩΡΙΟΥ- Α/Α: 13

Σ 10.13.02

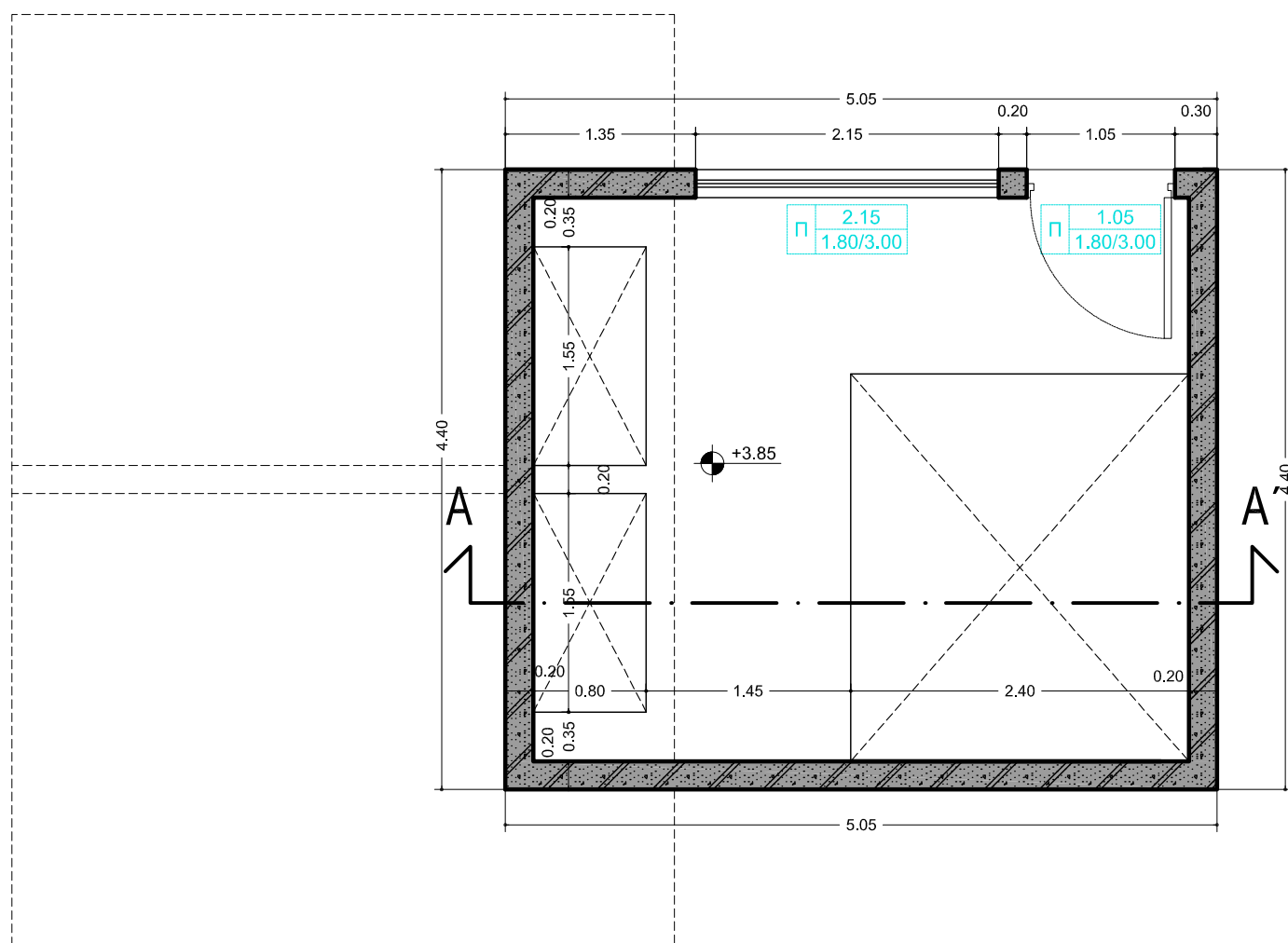

ΤΟΜΗ Α-Α'

ΚΛΙΜΑΚΑ 1:50

ΘΕΣΗ: Τ.Κ. ΠΤΕΛΕΑΣ - ΚΡΑΝΟΧΩΡΙΟΥ- Α/Α: 13

Σ 10.13.03

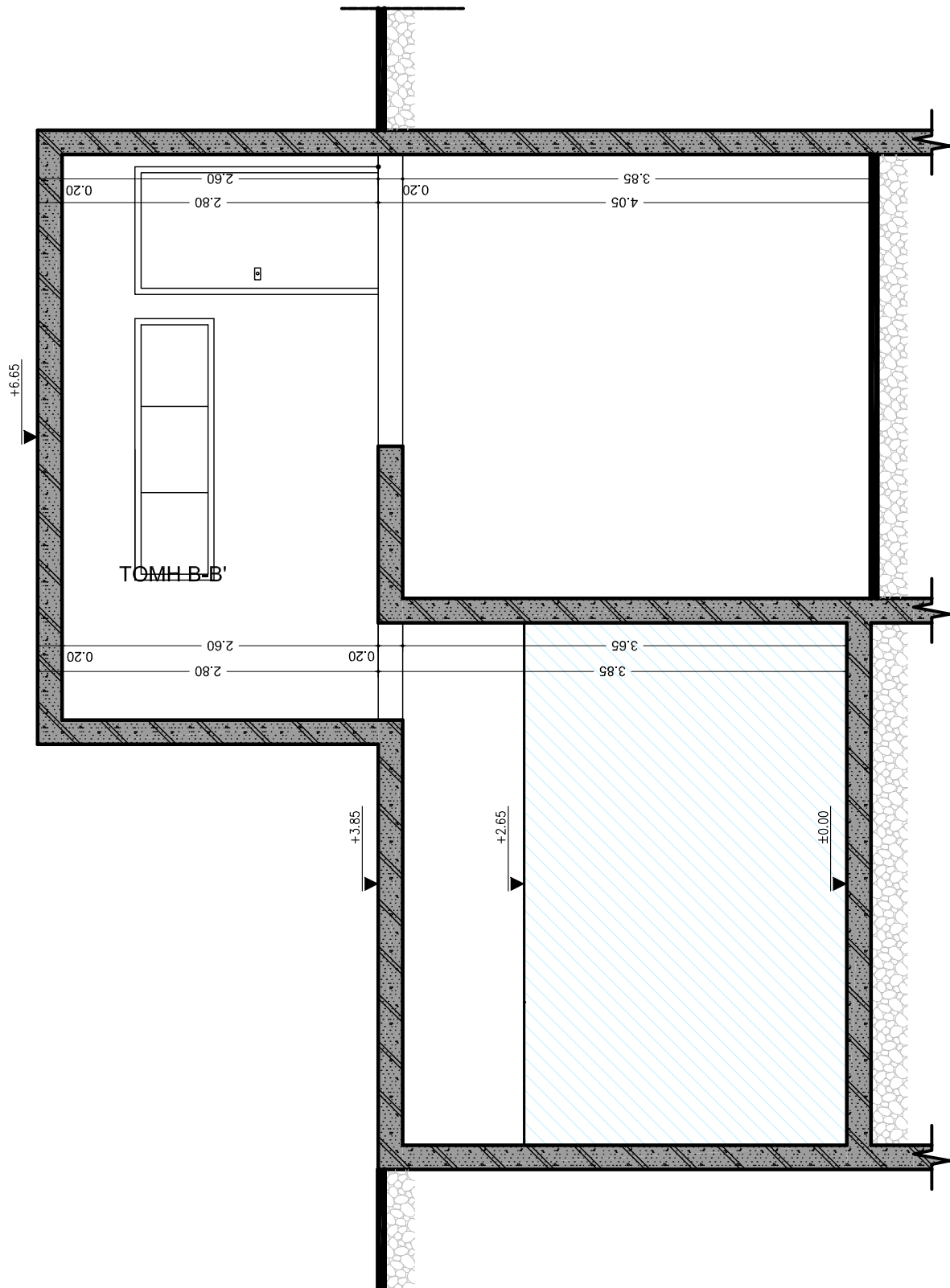

ΤΟΜΗ Β-Β'

ΚΛΙΜΑΚΑ 1:50

ΘΕΣΗ: Τ.Κ. ΠΤΕΛΕΑΣ - ΚΡΑΝΟΧΩΡΙΟΥ- Α/Α: 13

Σ 10.13.04

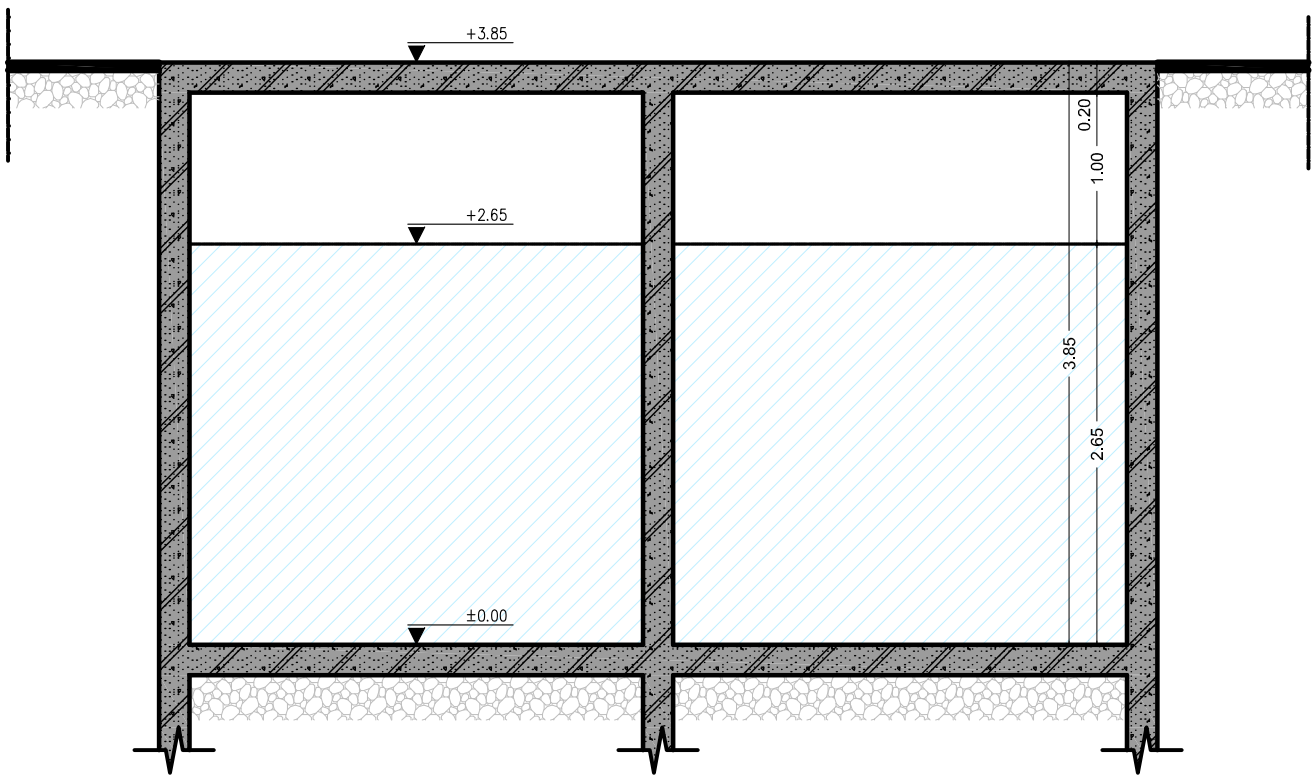

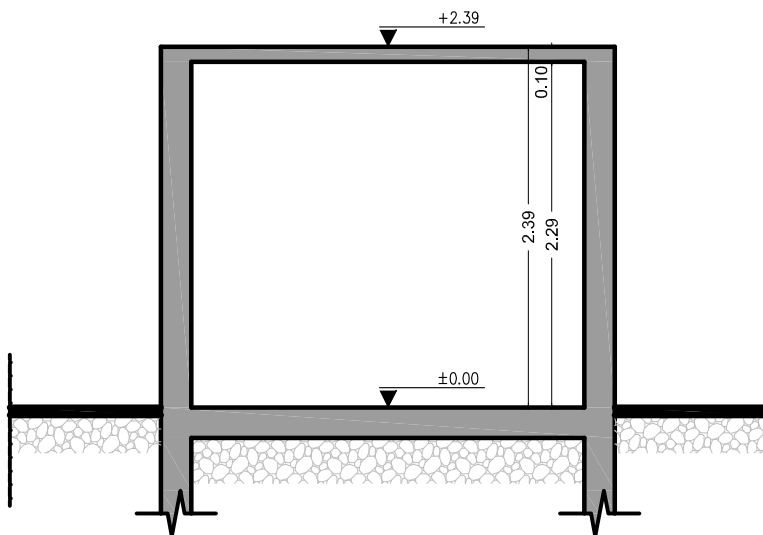

ΤΟΜΗ Β-Β'

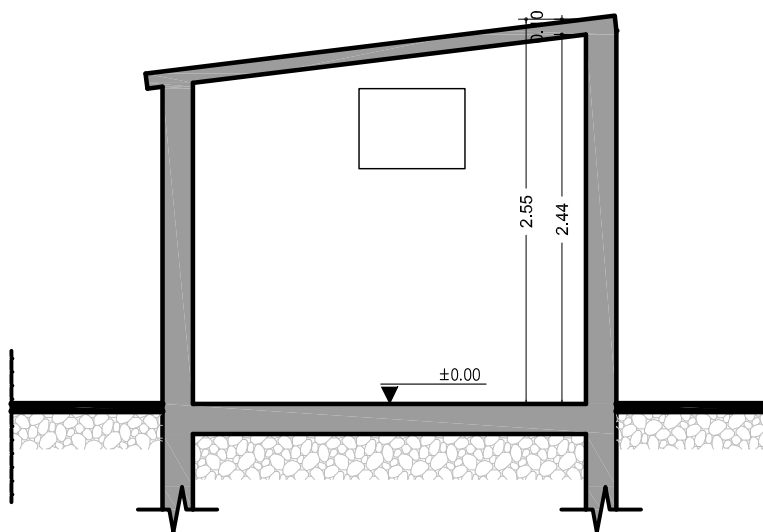

ΤΟΜΗ Α-Α'

ΚΑΤΟΨΗ ΣΤΑΘΜΗΣ ±0.00m

ΚΛΙΜΑΚΑ 1:50
ΘΕΣΗ: Τ.Κ. ΠΤΕΛΕΑΣ - ΚΡΑΝΟΧΩΡΙΟΥ- Α/Α: 45

Σ 10.45.01

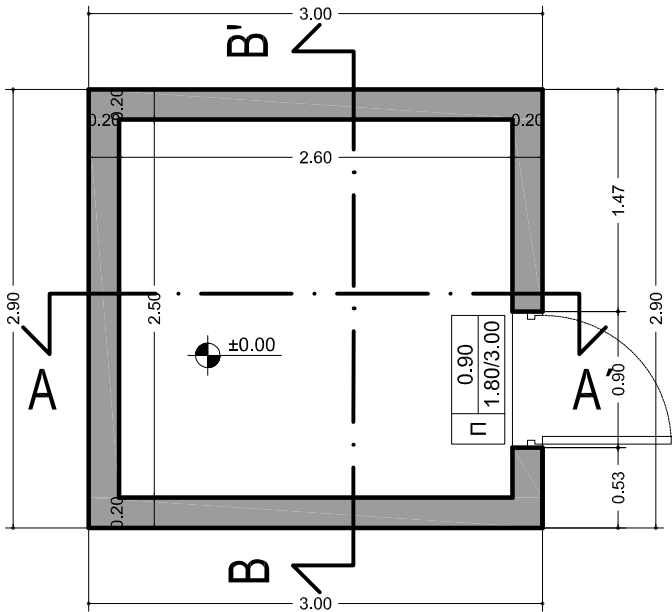

ΚΑΤΟΨΗ ΣΤΑΘΜΗΣ ±0.00m

ΚΛΙΜΑΚΑ 1:50

ΘΕΣΗ: Τ.Κ. ΠΤΕΛΕΑΣ - ΚΡΑΝΟΧΩΡΙΟΥ- Α/Α: 46

Σ 10.46.01

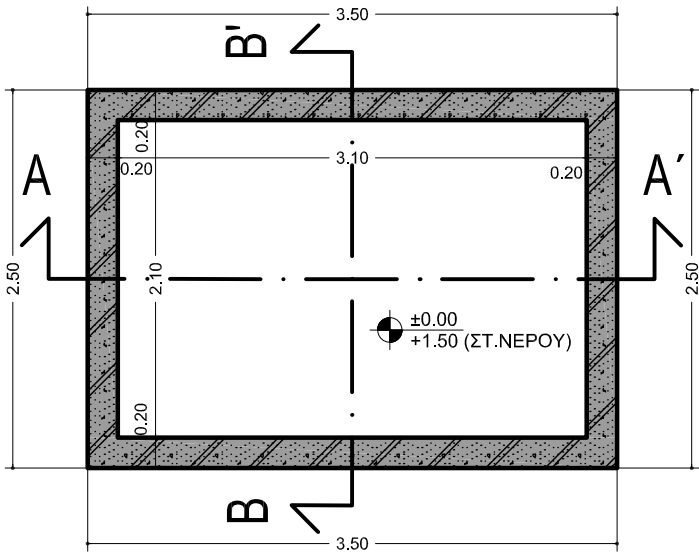

TOMEΣ

ΚΛΙΜΑΚΑ 1:50

ΘΕΣΗ: Τ.Κ. ΠΤΕΛΕΑΣ - ΚΡΑΝΟΧΩΡΙΟΥ- Α/Α: 46

Σ 10.46.02

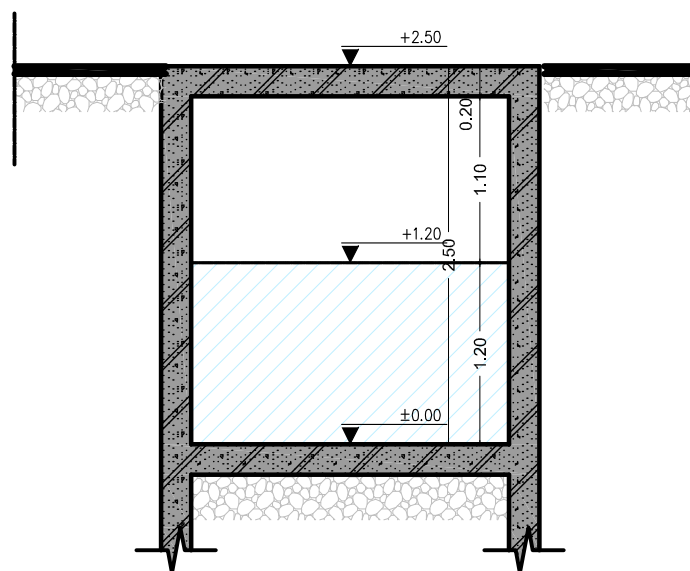

TOMH B-B'

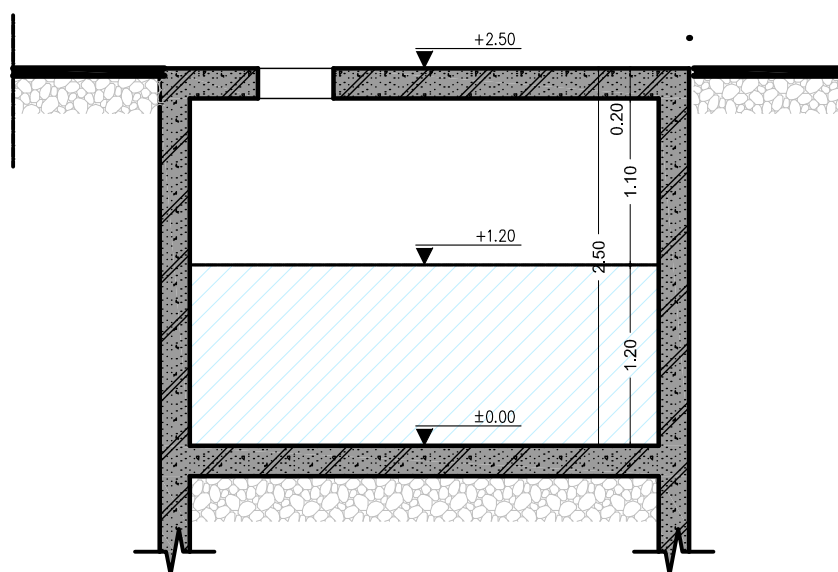

TOMH A-A'

ΚΑΤΟΨΗ ΣΤΑΘΜΗΣ ±0.00m

ΚΛΙΜΑΚΑ 1:50

ΘΕΣΗ: Τ.Κ. ΠΤΕΛΕΑΣ - ΚΡΑΝΟΧΩΡΙΟΥ- Α/Α: 47

Σ 10.47.01

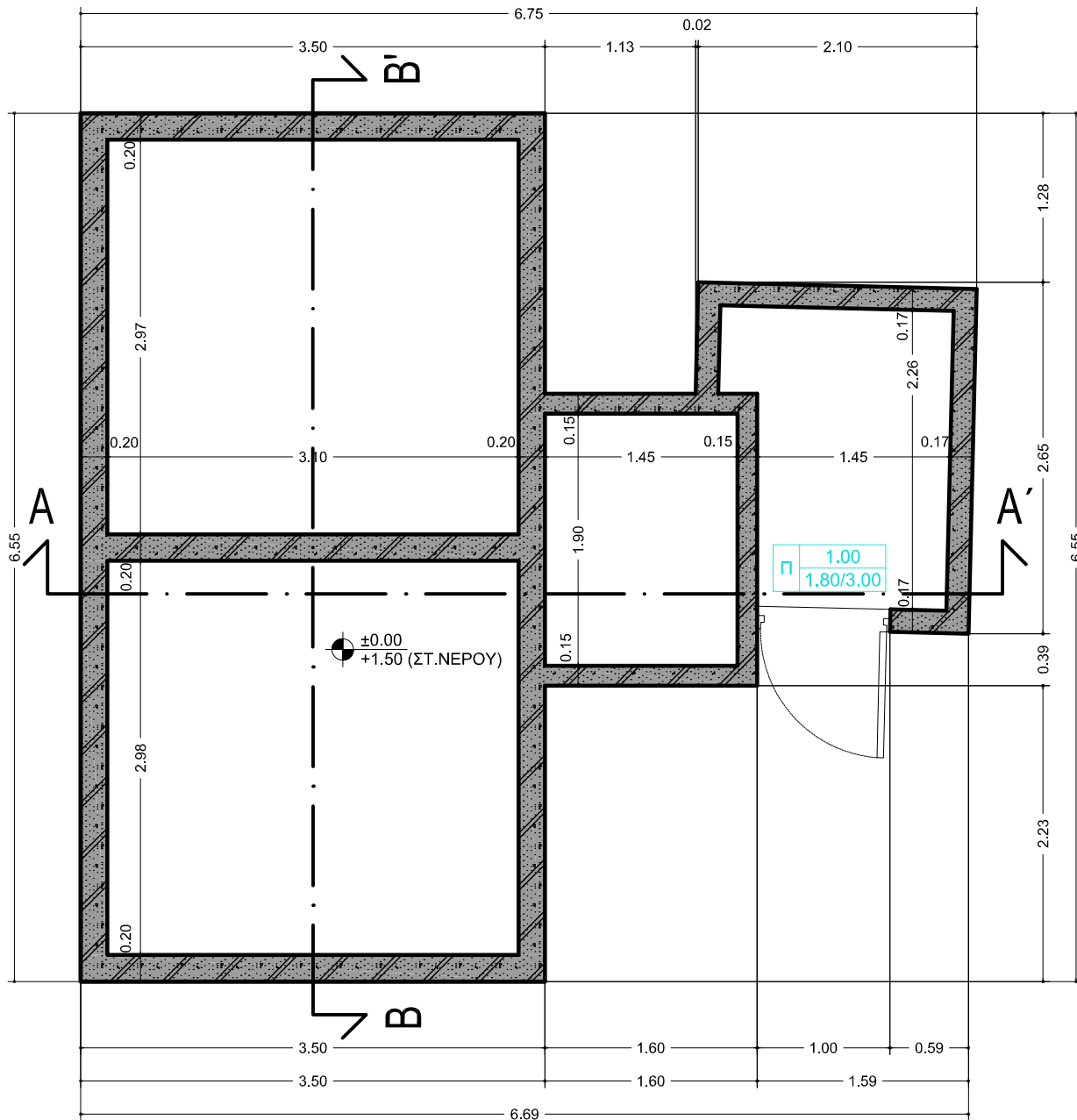

TOMEΣ

ΚΛΙΜΑΚΑ 1:50

ΘΕΣΗ: Τ.Κ. ΠΤΕΛΕΑΣ - ΚΡΑΝΟΧΩΡΙΟΥ- Α/Α: 46

Σ 10.47.02

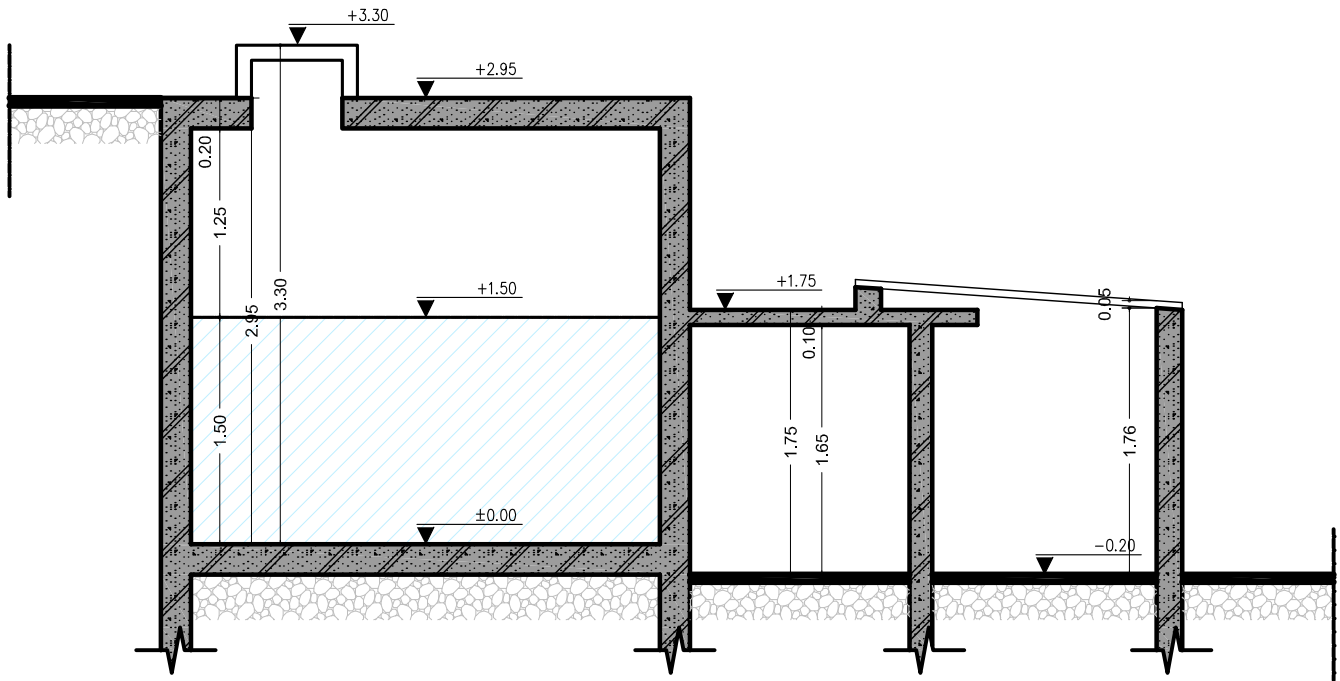

TOMH A-A'

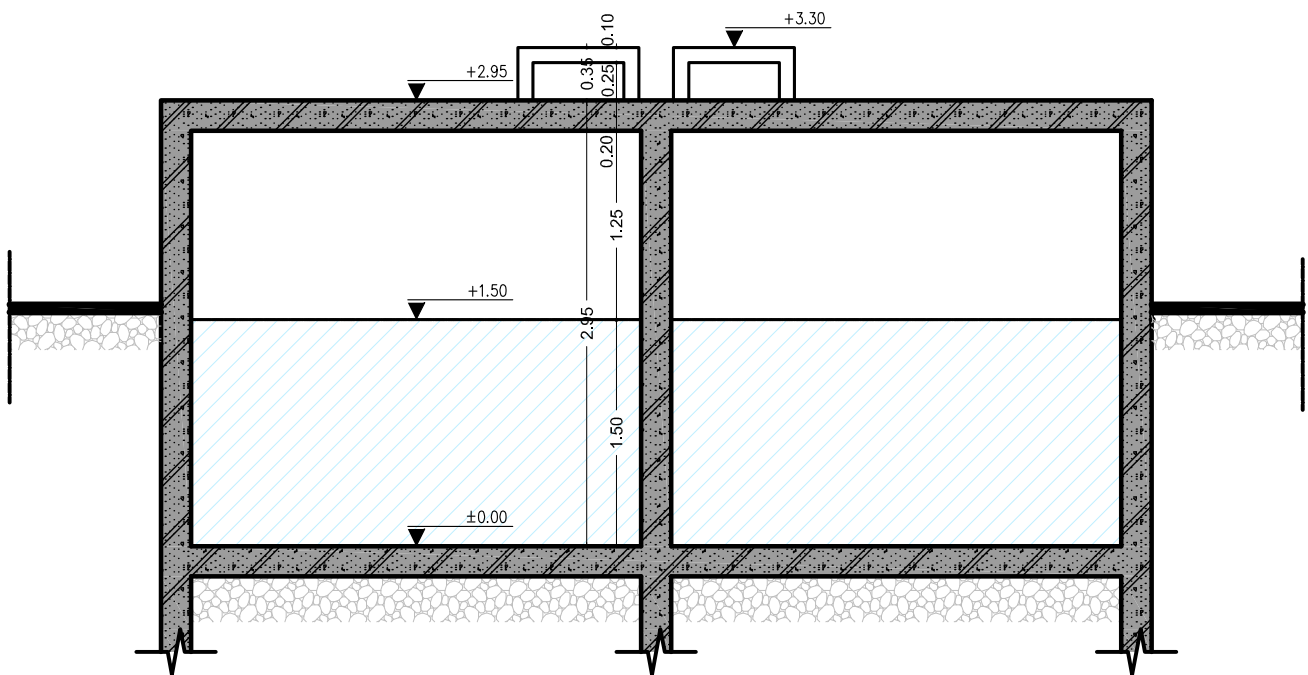

TOMH B-B'

ΚΑΤΟΨΗ ΣΤΑΘΜΗΣ ±0.00 m.

ΚΛΙΜΑΚΑ 1:50

ΘΕΣΗ: Τ.Κ. ΧΙΟΝΑΤΟΥ - Α/Α: 14

Σ 11.14.01

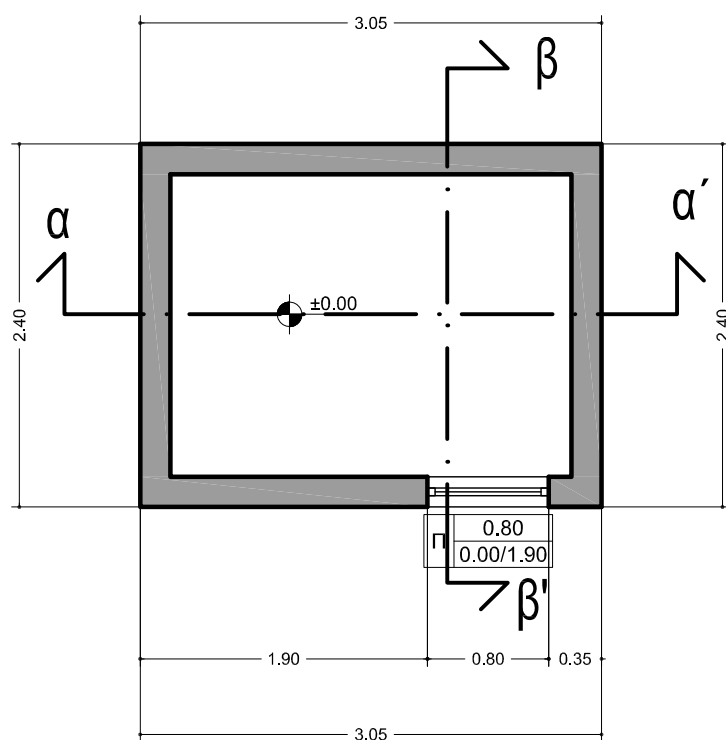

TOMH A-A' & TOMH B-B'

ΚΛΙΜΑΚΑ 1:50

ΘΕΣΗ: Τ.Κ. ΧΙΟΝΑΤΟΥ - Α/Α: 14

Σ 11.14.02

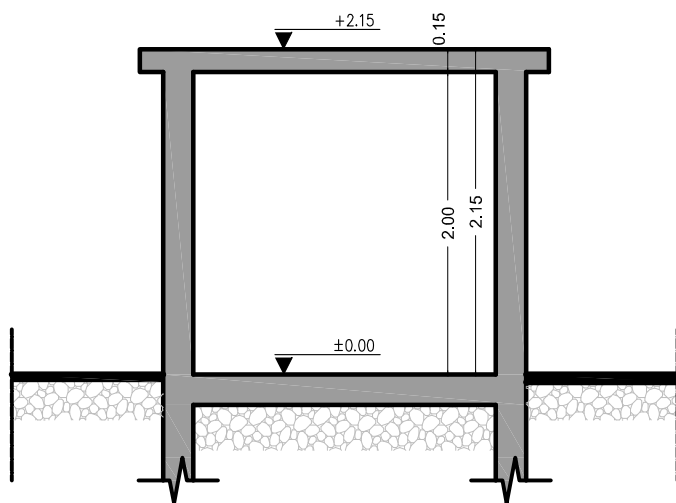

TOMH B-B'

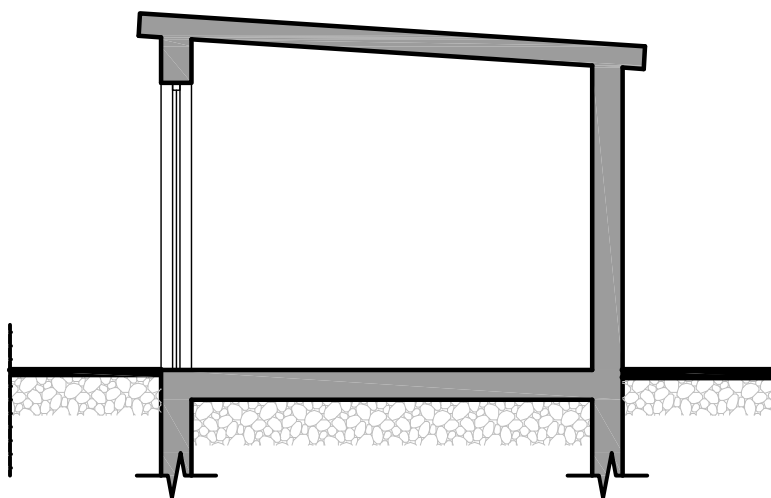

TOMH A-A'

ΚΑΤΟΨΗ ΣΤΑΘΜΗΣ ±0.00 m.

ΚΛΙΜΑΚΑ 1:50

ΘΕΣΗ: Τ.Κ. ΧΙΟΝΑΤΟΥ - Α/Α: 15

Σ 11.15.01

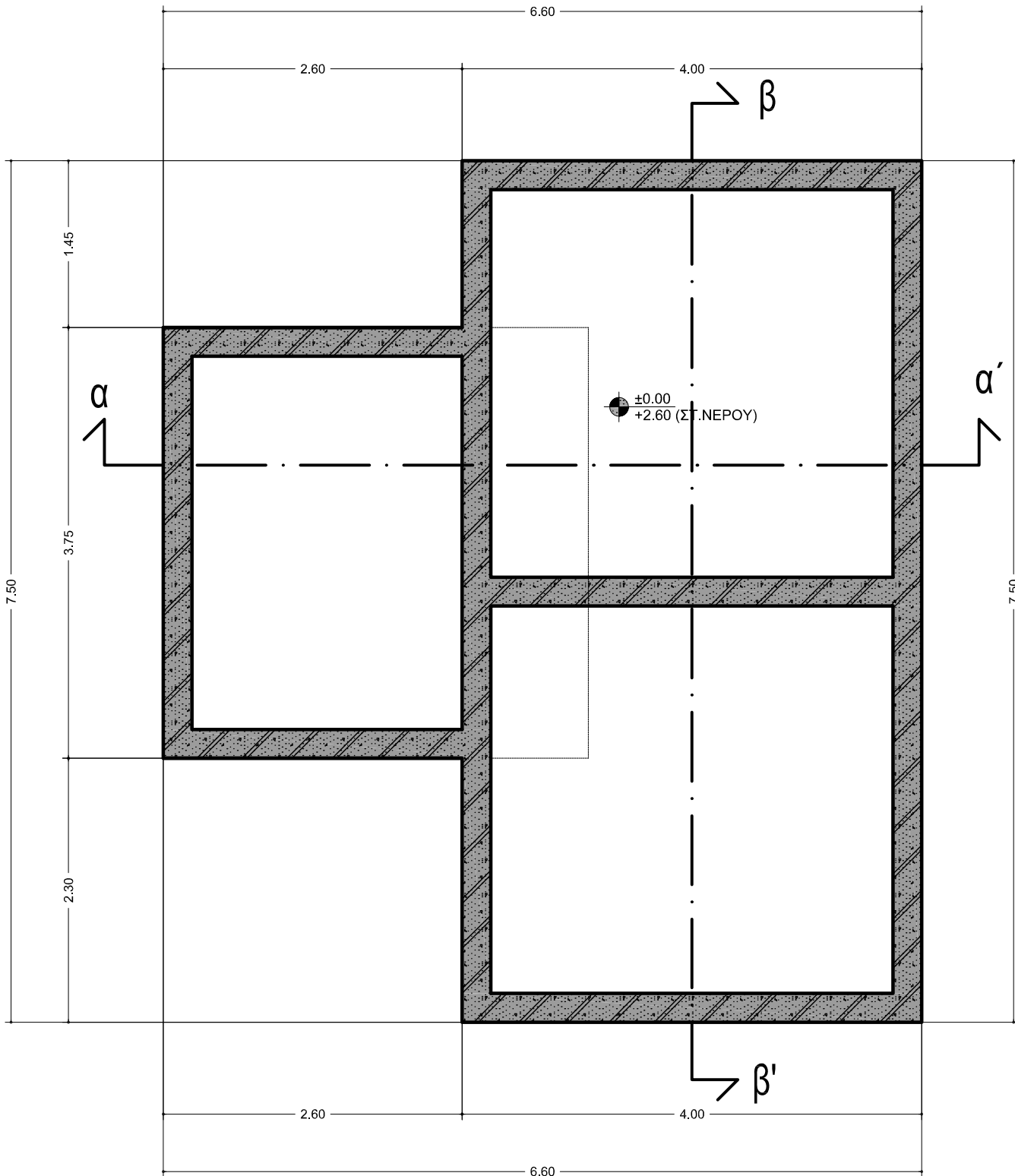

TOMH A-A' & TOMH B-B'

ΚΛΙΜΑΚΑ 1:50

ΘΕΣΗ: Τ.Κ. ΧΙΟΝΑΤΟΥ - Α/Α: 15

Σ 11.15.02

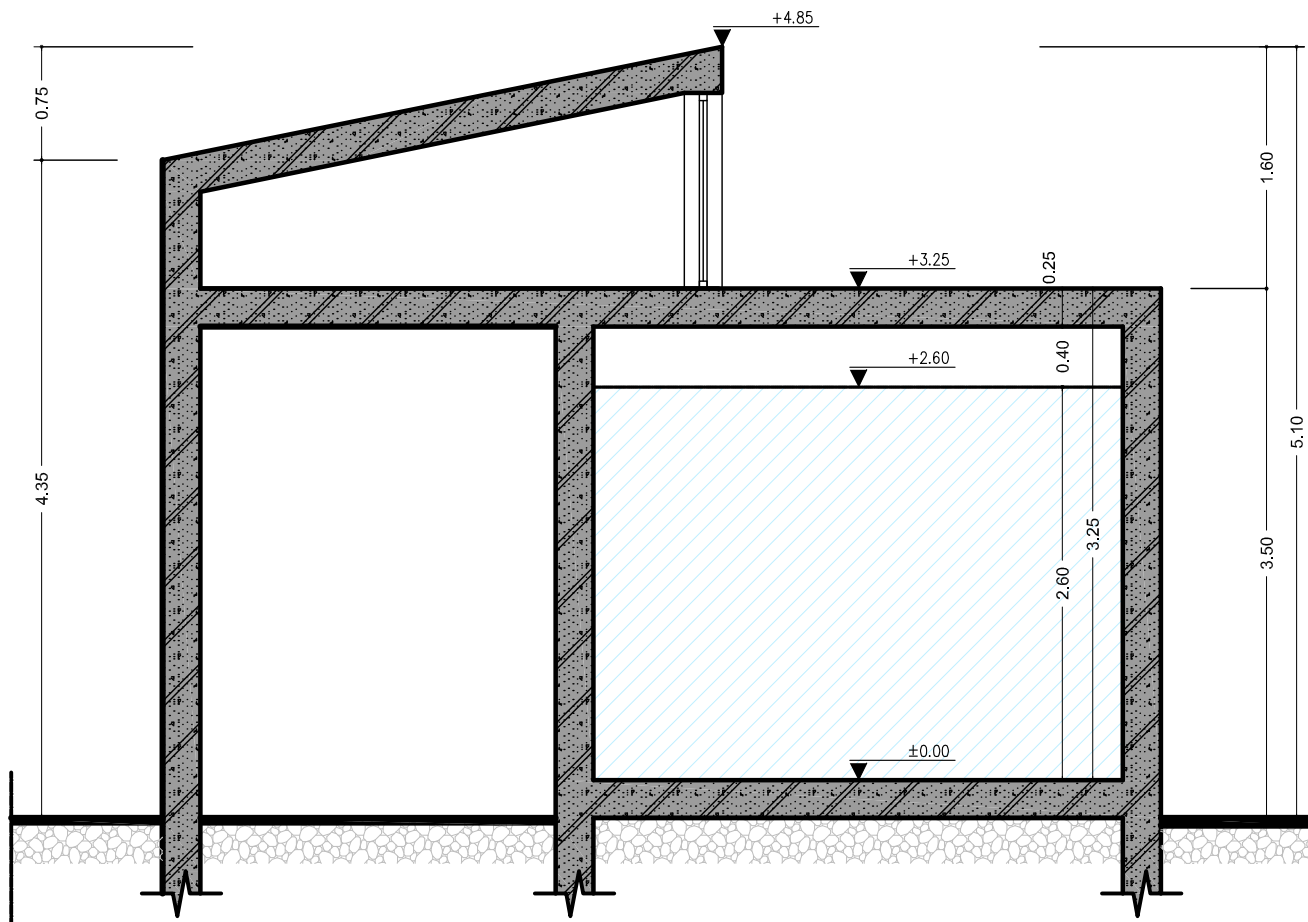

TOMH A-A'

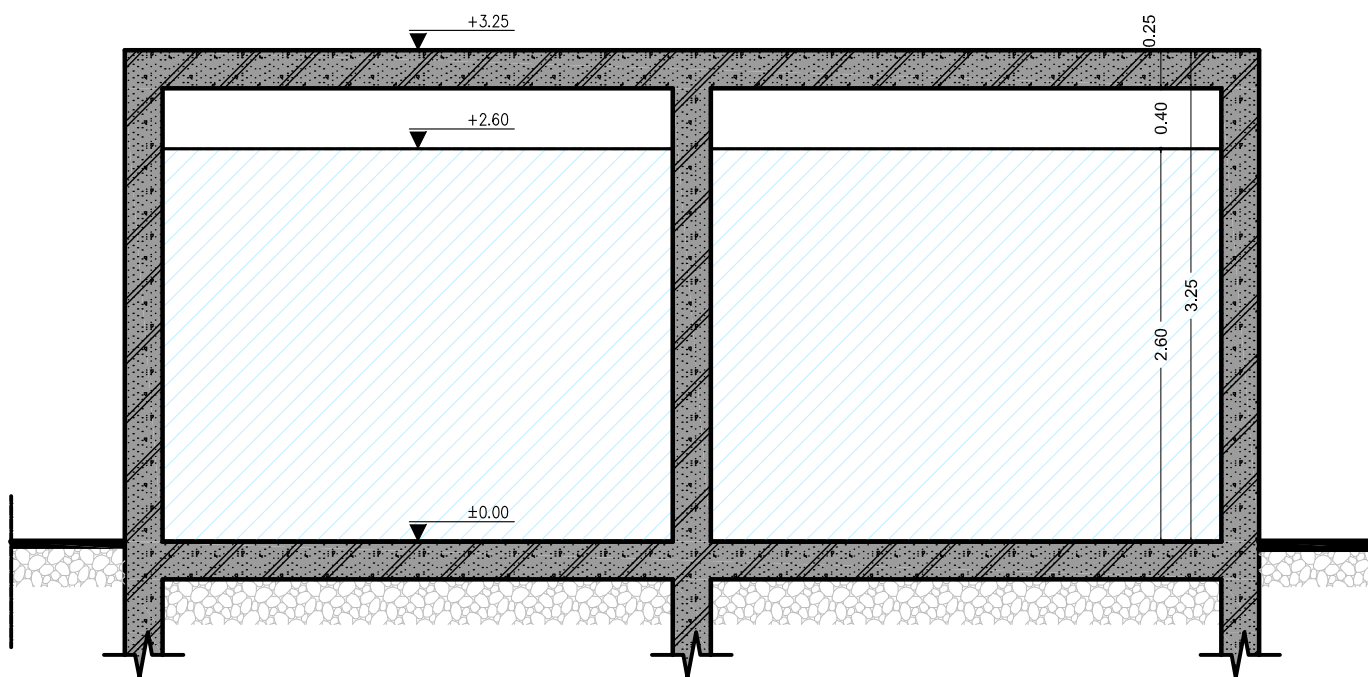

TOMH B-B'

ΚΑΤΟΨΗ ΣΤΑΘΜΗΣ ±0.00 m.

ΚΛΙΜΑΚΑ 1:50
ΘΕΣΗ: Τ.Κ. ΧΡΥΣΗΣ - ΠΕΥΚΟΦΥΤΟΥ - Α/Α: 41

Σ 12.41.01

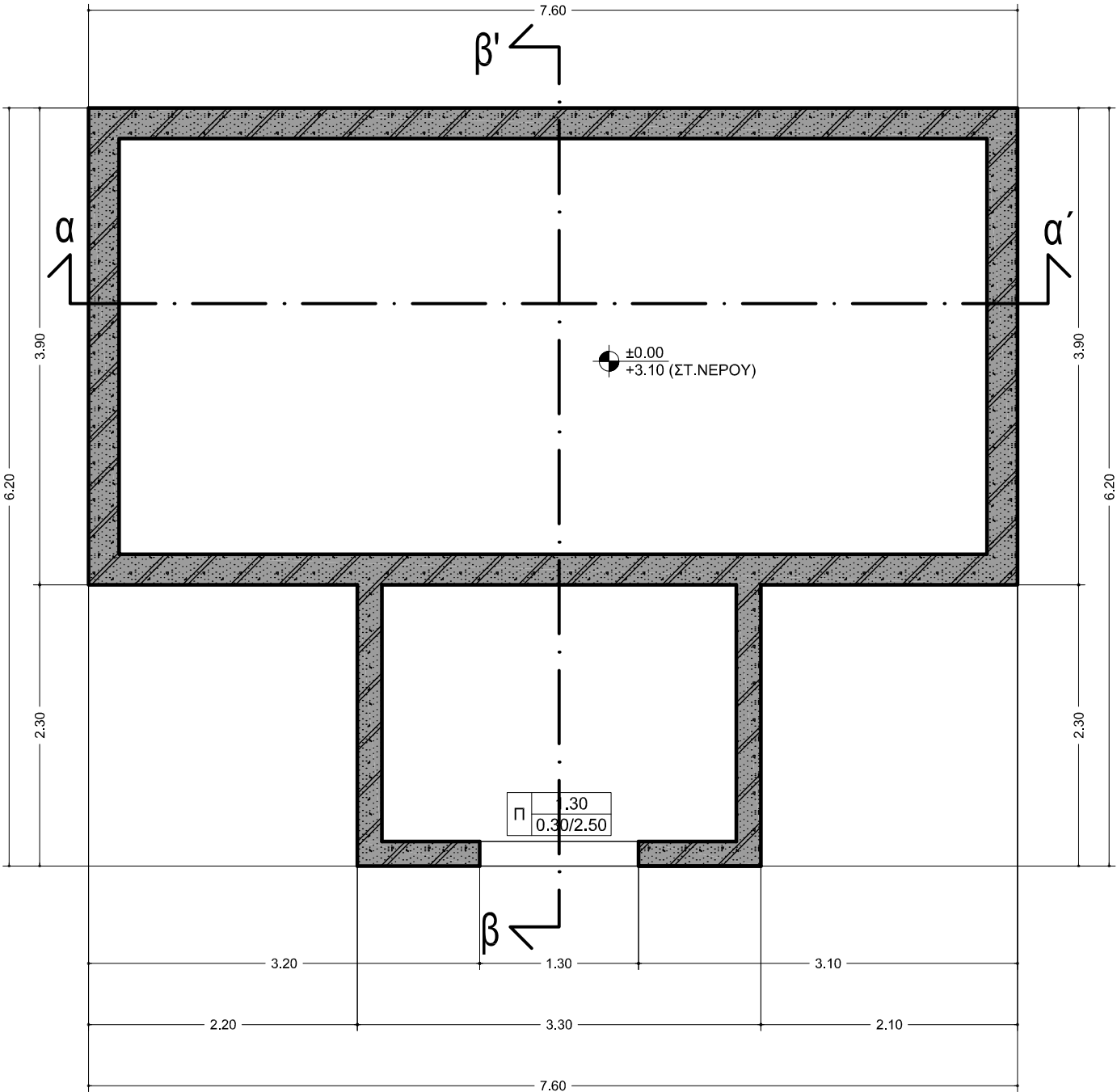

ΤΟΜΕΣ

ΚΛΙΜΑΚΑ 1:50

ΘΕΣΗ: Τ.Κ. ΧΡΥΣΗΣ - ΠΕΥΚΟΦΥΤΟΥ - Α/Α: 41

Σ 12.41.02

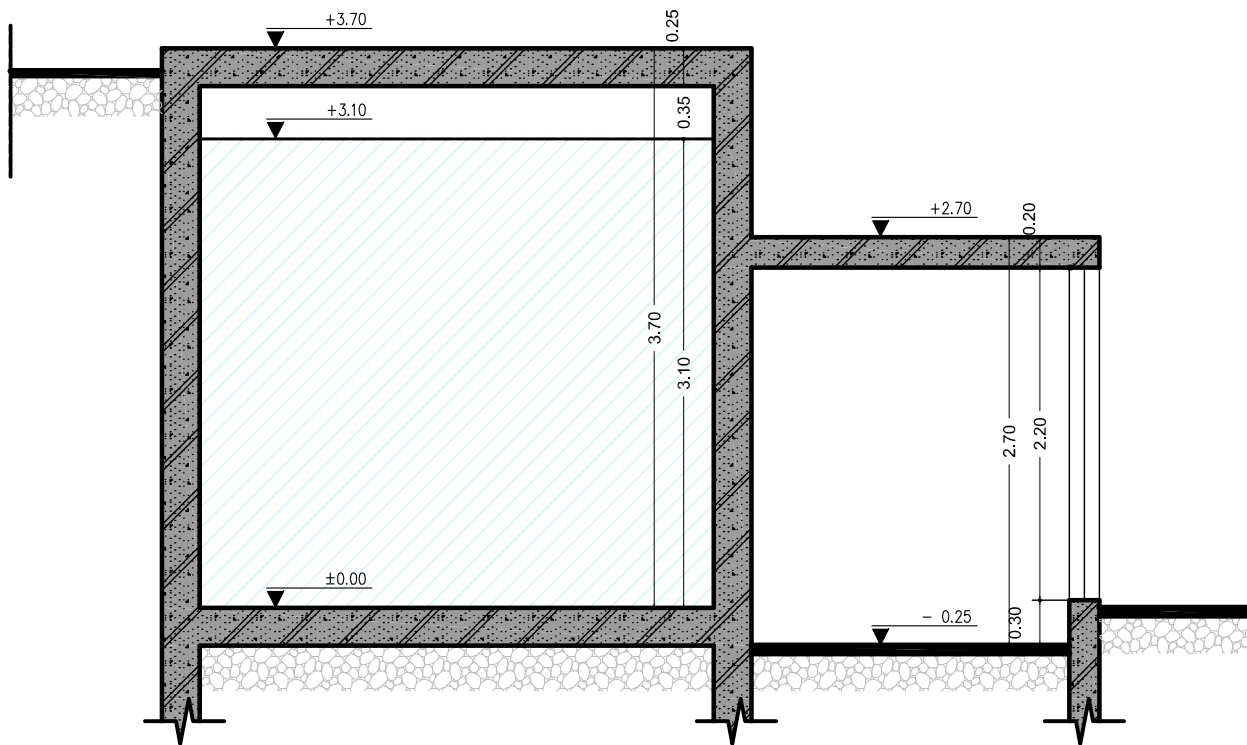

TOMH B-B'

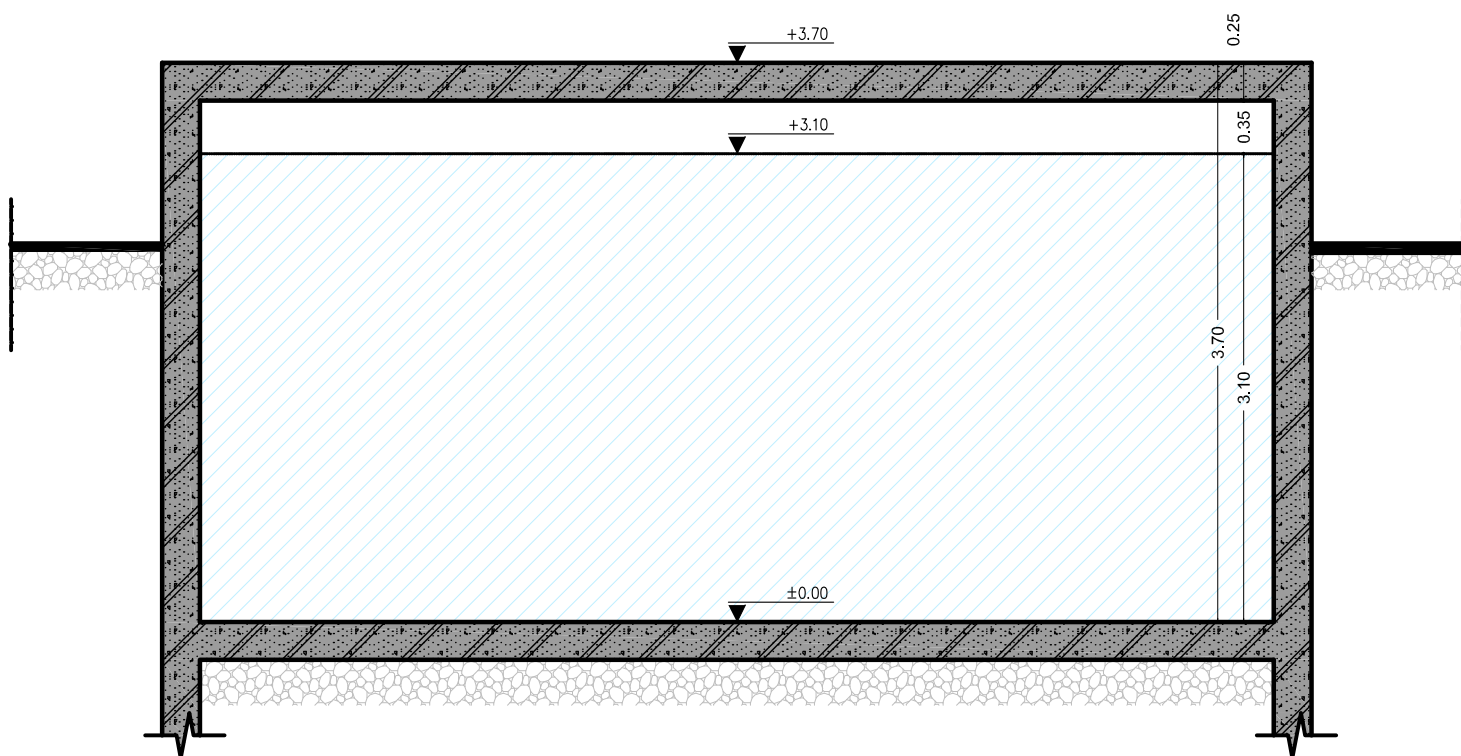

TOMH A-A'

ΚΑΤΟΨΗ ΣΤΑΘΜΗΣ ±0.00 m.

ΚΛΙΜΑΚΑ 1:50

ΘΕΣΗ: Τ.Κ. ΧΡΥΣΗΣ - ΠΕΥΚΟΦΥΤΟΥ - Α/Α: 50

Σ 12.50.01

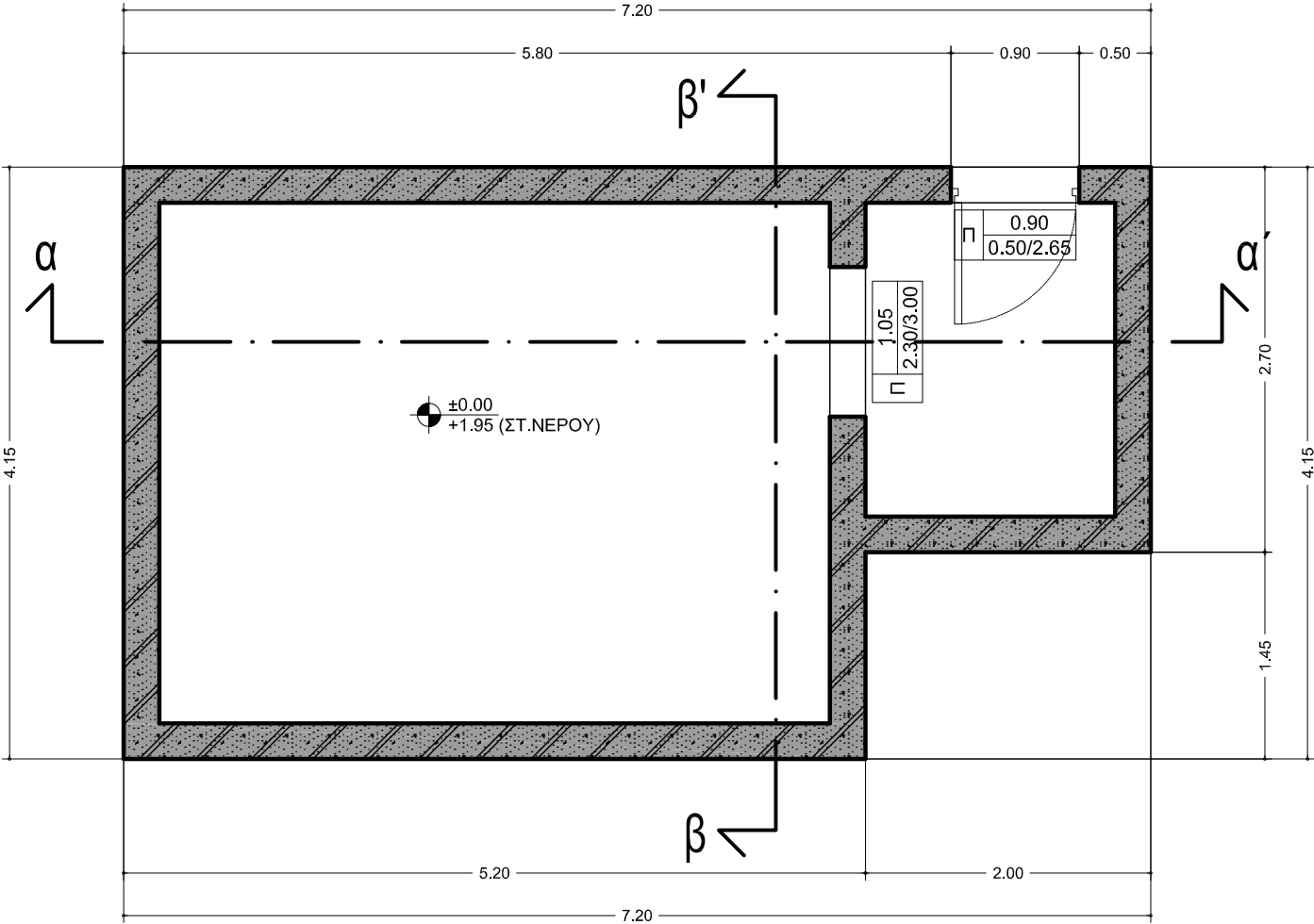

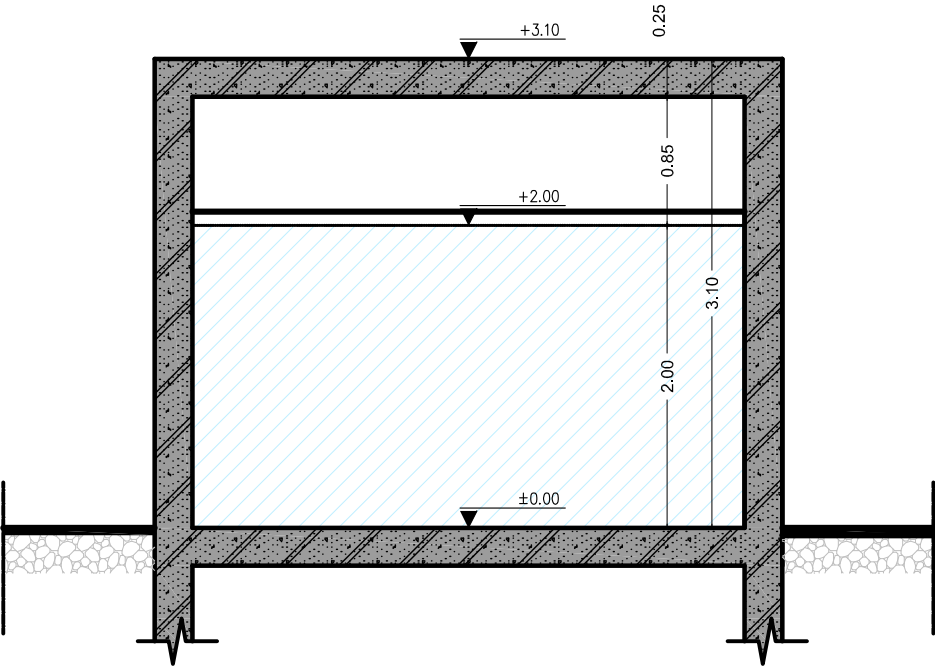

ΤΟΜΗ Β-Β'

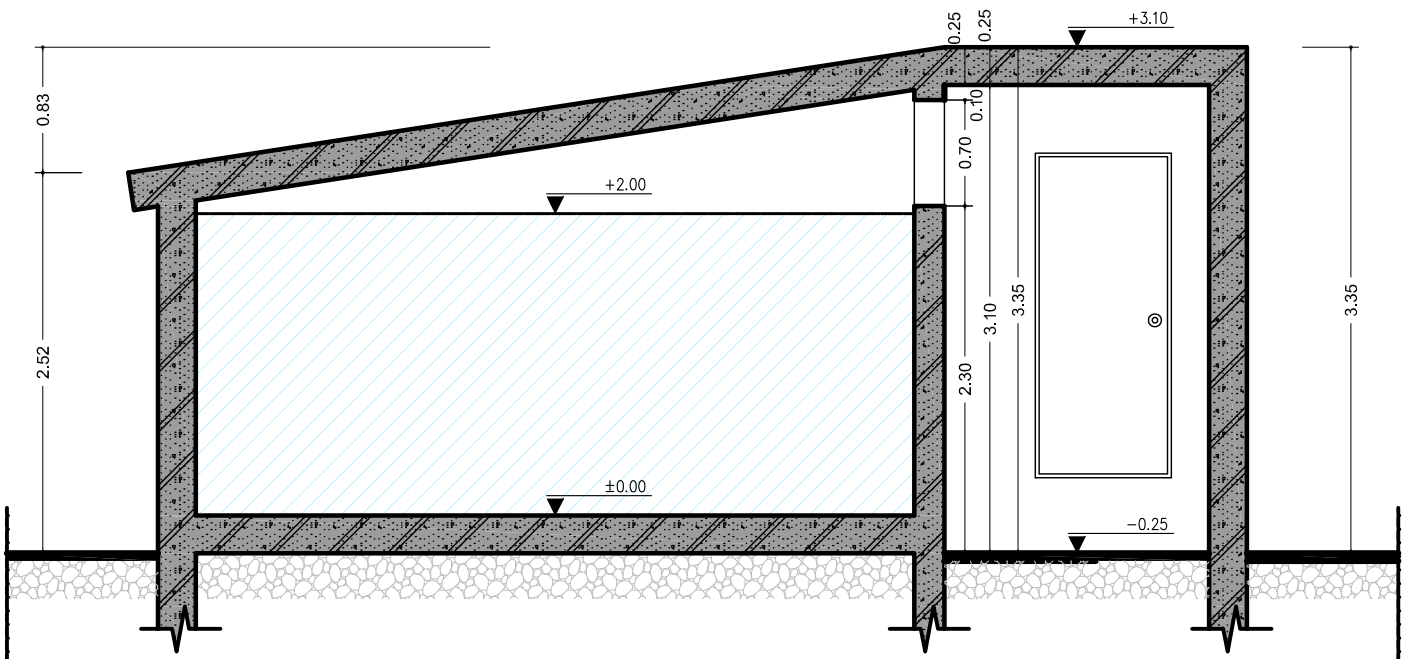

ΤΟΜΗ Α-Α'

ΚΑΤΟΨΗ ΣΤΑΘΜΗΣ ±0.00 m.

ΚΛΙΜΑΚΑ 1:50

ΘΕΣΗ: Τ.Κ. ΧΡΥΣΗΣ - ΠΕΥΚΟΦΥΤΟΥ - Α/Α: 51

Σ 12.51.01

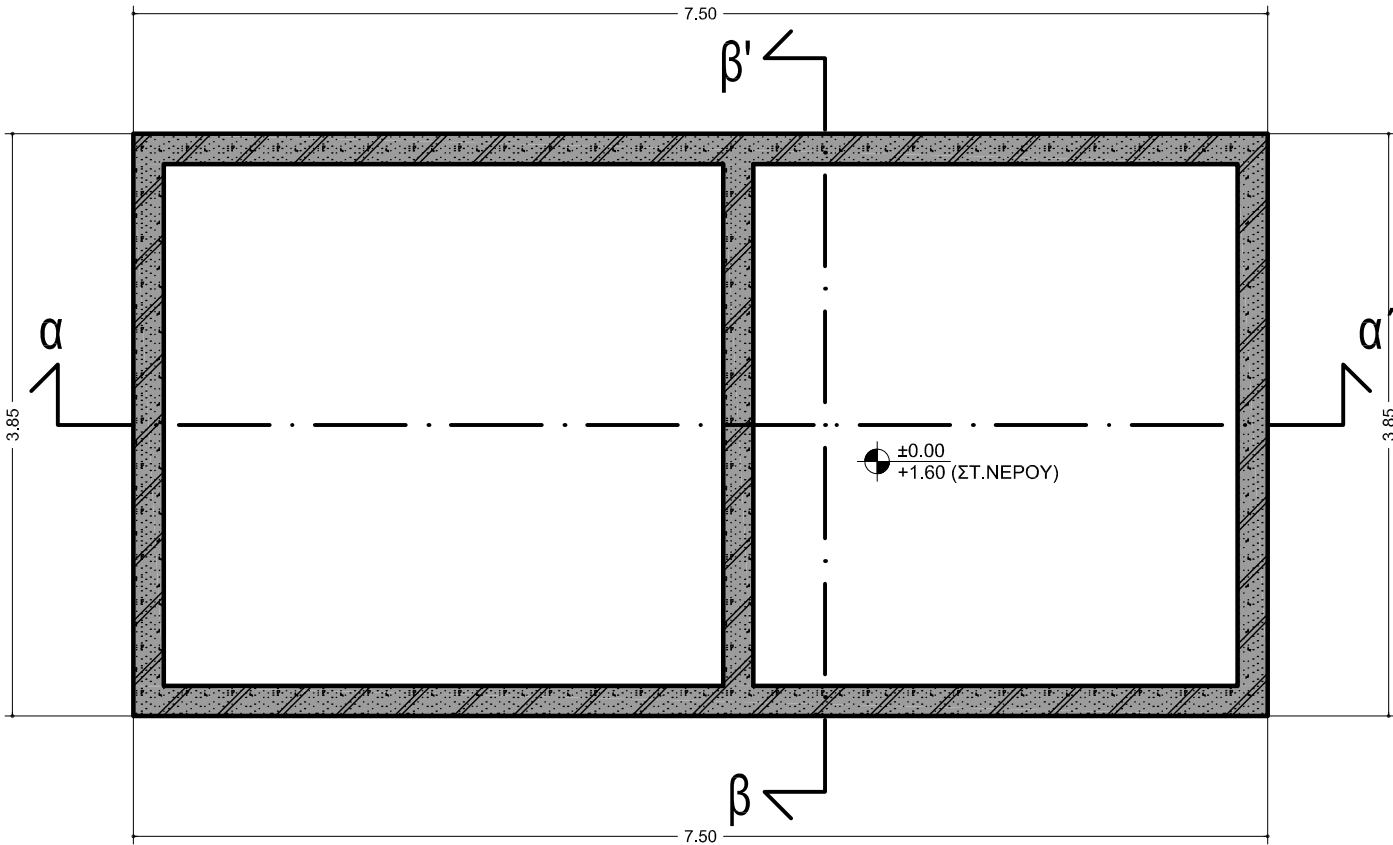

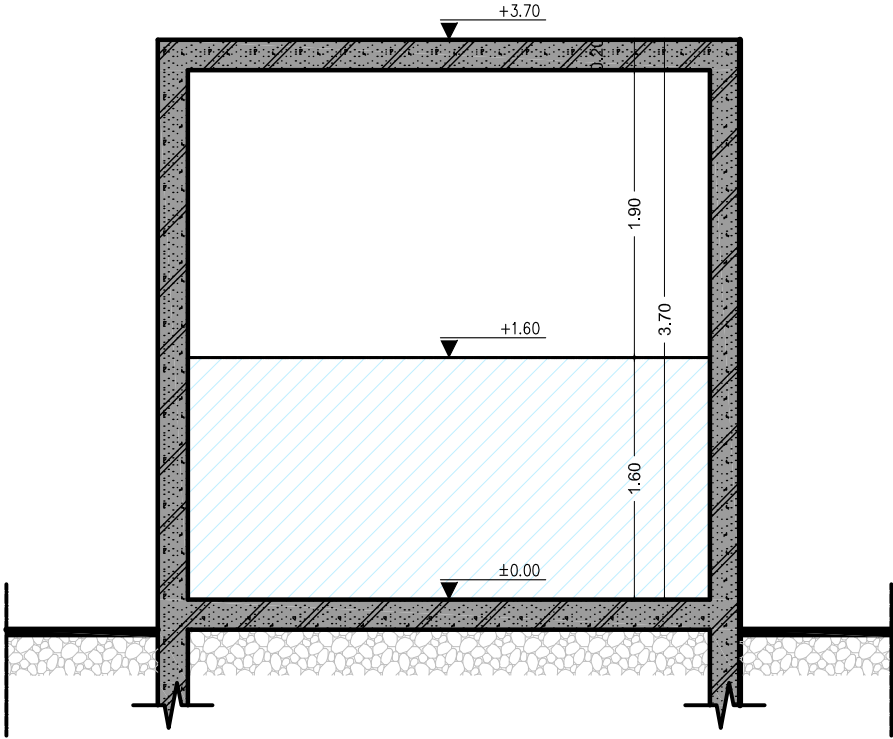

ΤΟΜΗ Β-Β'

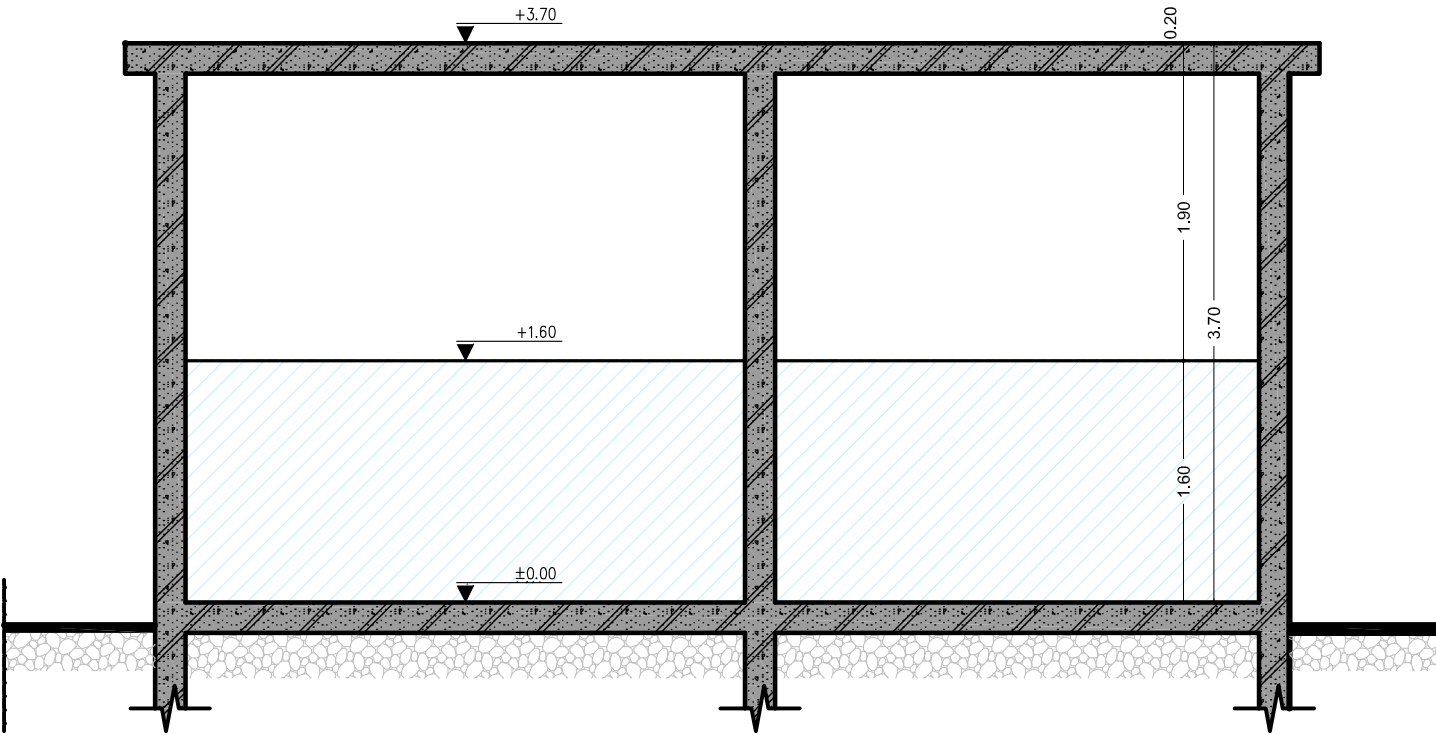

ΤΟΜΗ Α-Α'