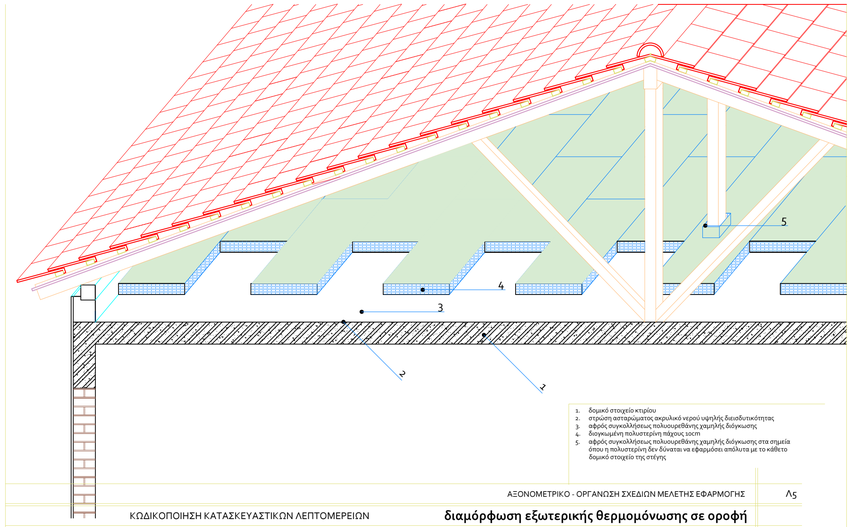

1. δομικό στοιχείο κτιρίου
2. στρώση αστερώματος ακρυλικό νερού υψηλής διεισδυτικότητας
3. αφρός συγκολλήσεως πολυουρεθάνης χαμηλής διόγκωσης
4. διογκωμένη πολυστερίνη πάχους 10cm
5. αφρός συγκολλήσεως πολυουρεθάνης χαμηλής διόγκωσης στα σημεία όπου η πολυστερίνη δεν δύναται να εφαρμόσει απόλυτα με το κάθετο δομικό στοιχείο της στέγης

ΑΞΟΝΟΜΕΤΡΙΚΟ - ΟΡΓΑΝΩΣΗ ΣΧΕΔΙΩΝ ΜΕΛΕΤΗΣ ΕΦΑΡΜΟΓΗΣ | Λ5

ΚΩΔΙΚΟΠΟΙΗΣΗ ΚΑΤΑΣΚΕΥΑΣΤΙΚΩΝ ΛΕΠΤΟΜΕΡΕΙΩΝ

διαμόρφωση εξωτερικής θερμομόνωσης σε οροφή

ΠΛΑΚΑ ΟΡΟΦΟΥ ΚΑΤΩ ΑΠΟ ΨΥΧΡΗ ΣΤΕΓΗ | ΚΛ: 1:25

STEFANOS BOUSIOS
Jun 19 2022 10:19 AM

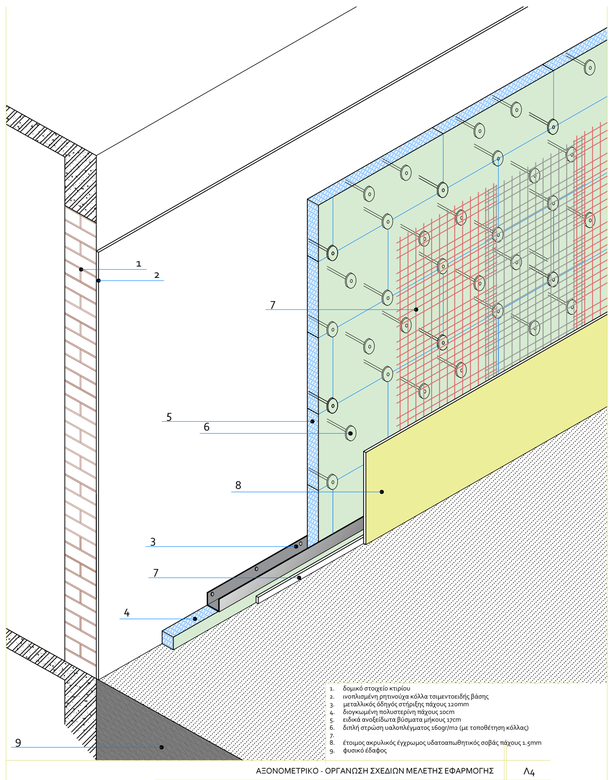

1. δομικό στοιχείο κτιρίου
2. ινοπλισμένη ρητινούχα κόλλα τσιμεντοειδής βάσης
3. μεταλλικός οδηγός στήριξης πάχους 120mm
4. διογκωμένη πολυστερίνη πάχους 10cm
5. ειδικά ανοξείδωτα βύσματα μήκους 17cm
6. διπλή στρώση υαλοπλέγματος 160g/m2 (με τοποθέτηση κόλλας)
7.
8. έτοιμος ακρυλικός έγχρωμος υδατοαπωθητικός σοβάς πάχους 1.5mm
9. φυσικό έδαφος

ΑΞΟΝΟΜΕΤΡΙΚΟ - ΟΡΓΑΝΩΣΗ ΣΧΕΔΙΩΝ ΜΕΛΕΤΗΣ ΕΦΑΡΜΟΓΗΣ | Λ4

διαμόρφωση εξωτερικής θερμομόνωσης σε τοιχοποιία

ΚΑΤΑΣΚΕΥΑΣΤΙΚΗ ΛΕΠΤΟΜΕΡΕΙΑ | ΚΑΤΩΤΕΡΟ ΤΟΙΧΙΟ ΠΛΗΡΩΣΗΣ ΣΕ ΕΠΑΦΗ ΜΕ ΤΟ ΕΔΑΦΟΣ | ΚΛ: 1:25

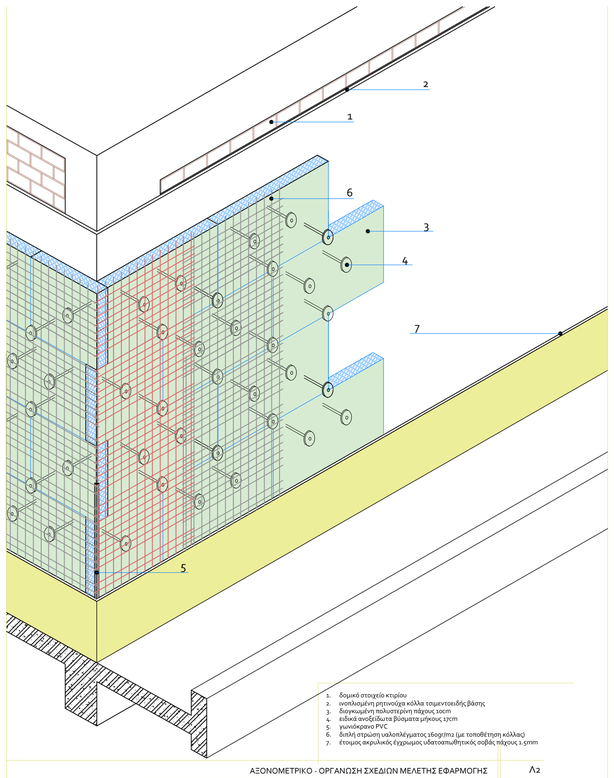

1. δομικό στοιχείο κτιρίου
2. ινοπλισμένη ρητινούχα κόλλα τσιμεντοειδής βάσης
3. διογκωμένη πολυστερίνη πάχους 10cm
4. ειδικά ανοξείδωτα βύσματα μήκους 17cm
5. γυνιόκρανο PVC
6. διπλή στρώση υαλοπλέγματος 160g/m2 (με τοποθέτηση κόλλας)
7. έτοιμος ακρυλικός έγχρωμος υδατοαπωθητικός σοβάς πάχους 1.5mm

ΑΞΟΝΟΜΕΤΡΙΚΟ - ΟΡΓΑΝΩΣΗ ΣΧΕΔΙΩΝ ΜΕΛΕΤΗΣ ΕΦΑΡΜΟΓΗΣ | Λ2

διαμόρφωση εξωτερικής θερμομόνωσης σε τοιχοποιία

ΚΑΤΑΣΚΕΥΑΣΤΙΚΗ ΛΕΠΤΟΜΕΡΕΙΑ | ΤΟΙΧΙΟ ΠΛΗΡΩΣΗΣ - ΕΦΑΡΜΟΓΗ ΣΕ ΕΞΩΤΕΡΙΚΗ ΓΩΝΙΑ | ΚΛ: 1:25

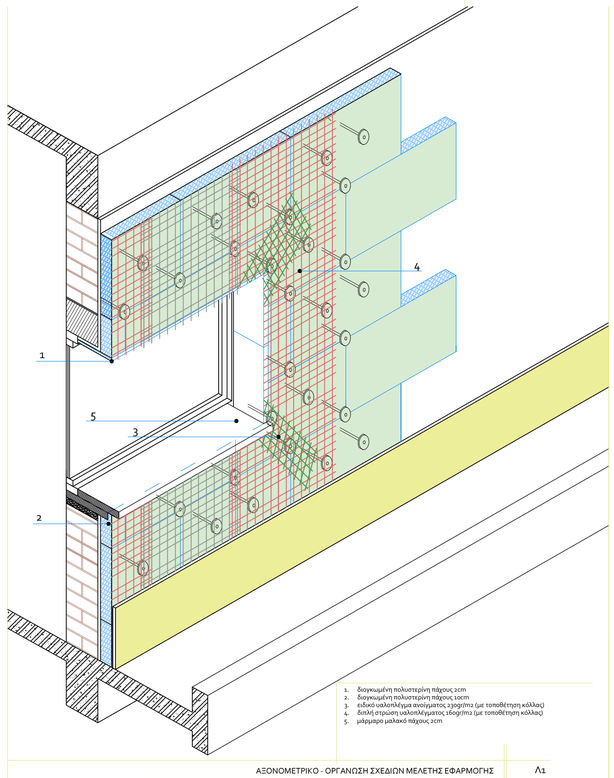

1. διογκωμένη πολυστερίνη πάχους 2cm
2. διογκωμένη πολυστερίνη πάχους 10cm
3. ειδικό υαλοπλέγμα ανοίγματος 2.30g/m2 (με τοποθέτηση κόλλας)
4. διπλή στρώση υαλοπλέγματος 160g/m2 (με τοποθέτηση κόλλας)
5. μάρμαρο μαλακό πάχους 2cm

ΑΞΟΝΟΜΕΤΡΙΚΟ - ΟΡΓΑΝΩΣΗ ΣΧΕΔΙΩΝ ΜΕΛΕΤΗΣ ΕΦΑΡΜΟΓΗΣ | Λ1

διαμόρφωση εξωτερικής θερμομόνωσης σε τοιχοποιία

ΚΑΤΑΣΚΕΥΑΣΤΙΚΗ ΛΕΠΤΟΜΕΡΕΙΑ | ΤΟΙΧΙΟ ΠΛΗΡΩΣΗΣ - ΕΦΑΡΜΟΓΗ ΓΥΡΩ ΑΠΟ ΚΟΥΦΩΜΑ | ΚΛ: 1:25

Εργοδότης: Δήμος Νεστορίου, Δημοτική Ενότητα Διποταμίας

Έργο: Ενεργειακή Αναβάθμιση Δημοτικού Σχολείου Διποταμίας

Θέση: Δήμος Νεστορίου, Δημοτική Ενότητα Διποταμίας

Μελέτη:
Κώττας Θεόδωρος
Σαμαρά Σουλτάνα
Ηλ. Μηχανικός
Αρχιτέκτων

Θέμα: Κατασκευαστικές Λεπτομέρειες

Αρ. Σχεδίου: Λ

Ημερομηνία: Ιούνιος 2020

Κλίμακα: 1:25

Νεστόριο 29/06/2020

ΣΥΝΤΑΧΘΗΚΕ

ΣΑΜΑΡΑ ΣΟΥΛΤΑΝΑ
ΑΡΧΙΤΕΚΤΩΝ ΜΗΧΑΝΙΚΟΣ
ΜΕΛΕΤΗΤΗΣ ΜΟΣΙΩΝ ΕΡΓΩΝ
ΑΡ. ΜΗΤΡΟΟΥ 27715 ΚΑΤ. ΜΕΛΕΤΩΝ 6 & 7
Κ. ΠΛΑΙΔΟΥΡΗ 1 ΠΕΙΡΑΙΑ - Τ.Κ. 5 100
ΑΘΗΝΑ 115 25 ΑΘΗΝΑ ΤΗΛ. ΓΡΕΒΕΝΩΝ
ΜΕΛΟΣ ΤΗΣ ΤΕΕ ΑΘΗΝΑ ΕΠΑΙΔΕΥΤΗΣ

ΚΩΤΤΑΣ Λ. ΘΕΟΔΩΡΟΣ
ΗΛΕΚΤΡΟΛΟΓΟΣ ΜΗΧΑΝΙΚΟΣ
ΜΕΛΕΤΗΤΗΣ ΜΟΣΙΩΝ ΕΡΓΩΝ
ΑΡ. ΜΗΤΡΟΟΥ 2 ΚΑΤ. ΜΕΛΕΤΩΝ 9 & 14
Κ. ΠΛΑΙΔΟΥΡΗ 1 ΠΕΙΡΑΙΑ - Τ.Κ. 5 100
ΑΘΗΝΑ 115 25 ΑΘΗΝΑ ΤΗΛ. ΓΡΕΒΕΝΩΝ
ΜΕΛΟΣ ΤΗΣ ΤΕΕ ΑΘΗΝΑ ΕΠΑΙΔΕΥΤΗΣ

ΕΛΕΓΧΘΗΚΕ

Αγνή Γκούρα
Πολιτικός Μηχανικός

Ο Προϊστ. Τμημ.
Έργων, Μελετών & Προμηθειών

Στέφανος Μπούσιος
Ηλεκτρολόγος Μηχανικός

ΘΕΩΡΗΘΗΚΕ

Ο Προϊστ. Δ/νσης
Τεχνικών Υπηρεσιών Καθαριότητας
Δημοσίου

Μέλλιος Αθανάσιος
Πολιτικός Μηχανικός