

ΚΤΗΜΑΤΙΚΗ ΠΕΡΙΟΧΗ ΝΕΣΤΟΡΙΟΥ

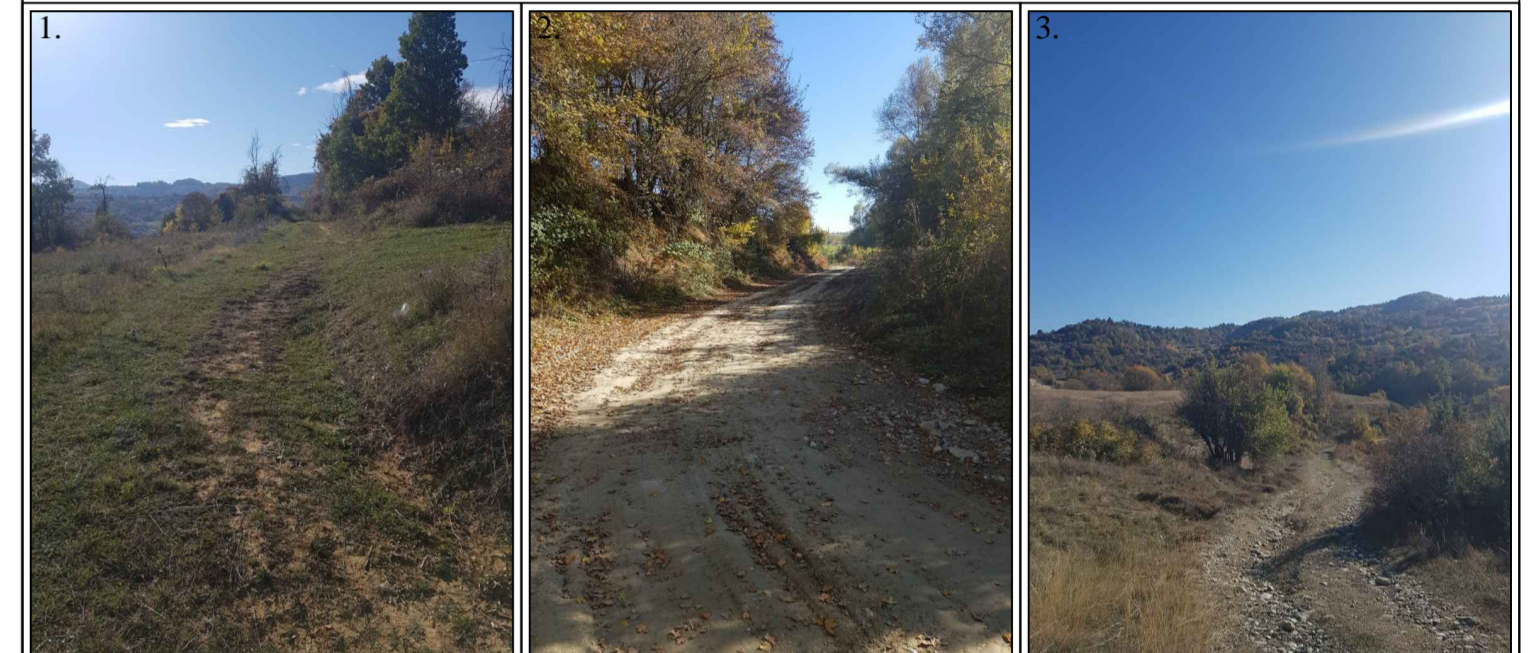

ΑΓΡΟΤΙΚΕΣ ΟΔΟΠΟΙΕΣ ΝΕΣΤΟΡΙΟΥ							
Α/Α	ΜΗΚΟΣ (μ.)	ΚΑΤΑΣΤΑΣΗ	ΕΚΤΙΜΩΜΕΝΟ ΠΛΑΤΟΣ ΟΔΟΥ (μ.)	ΤΕΧΝΙΚΟ	ΑΡΧΗ ΔΡΟΜΟΥ	ΜΕΣΗ ΔΡΟΜΟΥ	ΤΕΛΟΣ ΔΡΟΜΟΥ
N1	1260.00	ΧΩΜΑΤΟΔΡΟΜΟΣ	5.00	2	X = 246529.20 Y = 4479499.03	X = 247871.65 Y = 4478471.37	X = 249267.47 Y = 4478140.04
N2	730.00	ΧΩΜΑΤΟΔΡΟΜΟΣ	5.00	1	X = 249898.10 Y = 4478408.47	X = 250231.31 Y = 4478314.55	X = 250526.72 Y = 4478343.00
N3	555.00	ΧΩΜΑΤΟΔΡΟΜΟΣ	6.00	0	X = 251688.52 Y = 4476722.44	X = 252170.84 Y = 4476664.10	X = 252417.68 Y = 4477298.26
N4	190.00	ΧΩΜΑΤΟΔΡΟΜΟΣ	4.00	0	X = 249455.68 Y = 4477967.69	X = 249526.41 Y = 4478003.25	X = 249634.51 Y = 4478000.96
N5	715.00	ΧΩΜΑΤΟΔΡΟΜΟΣ	4.00	0	X = 249457.48 Y = 4477731.97	X = 249672.90 Y = 4477495.53	X = 249993.52 Y = 4477338.43

ΦΩΤΟΓΡΑΦΙΕΣ ΔΡΟΜΟΥ



ΕΛΛΗΝΙΚΗ ΔΗΜΟΚΡΑΤΙΑ
ΠΕΡΙΦ. ΔΥΤ. ΜΑΚΕΔΟΝΙΑΣ
Π.Ε. ΚΑΣΤΟΡΙΑΣ
ΔΗΜΟΣ ΝΕΣΤΟΡΙΟΥ

ΤΙΤΛΟΣ ΜΕΛΕΤΗΣ:

ΒΕΛΤΙΩΣΗ ΑΓΡΟΤΙΚΗΣ ΟΔΟΠΟΪΑΣ
ΔΗΜΟΥ ΝΕΣΤΟΡΙΟΥ 2021

ΚΤΗΜΑΤΙΚΗ ΠΕΡΙΟΧΗ ΝΕΣΤΟΡΙΟΥ

ΟΡΙΖΟΝΤΙΟΓΡΑΦΙΑ

Κλίμακα: 1 : 5000

ΦΥΛΛΟ 1 από 1

ΗΜΕΡΟΜΗΝΙΑ: ΝΟΕΜΒΡΙΟΣ 2020

ΑΡΙΘ. ΣΧΕΔΙΟΥ 0 N 2

ΜΕΛΕΤΗ:

ΔΗΜΟΣ ΝΕΣΤΟΡΙΟΥ
Δ/ΝΣΗ ΤΕΧΝΙΚΩΝ ΥΠΗΡΕΣΙΩΝ



ΜΕΛΕΤΗΘΗΚΕ

Γκούρα Αγγελί
Πολιτικός Μηχανικός

ΕΛΕΓΧΘΗΚΕ

Μπασιός Στέφανος
Μηχανικός

ΘΕΩΡΗΘΗΚΕ

Ο Προϊστάμενος Δ/νσης Τ.Υ.Κ. & Π.Τ.
Δήμου Νεστορίου

