ΚΤΗΜΑΤΙΚΗ ΠΕΡΙΟΧΗ ΚΡΑΝΟΧΩΡΙΟΥ

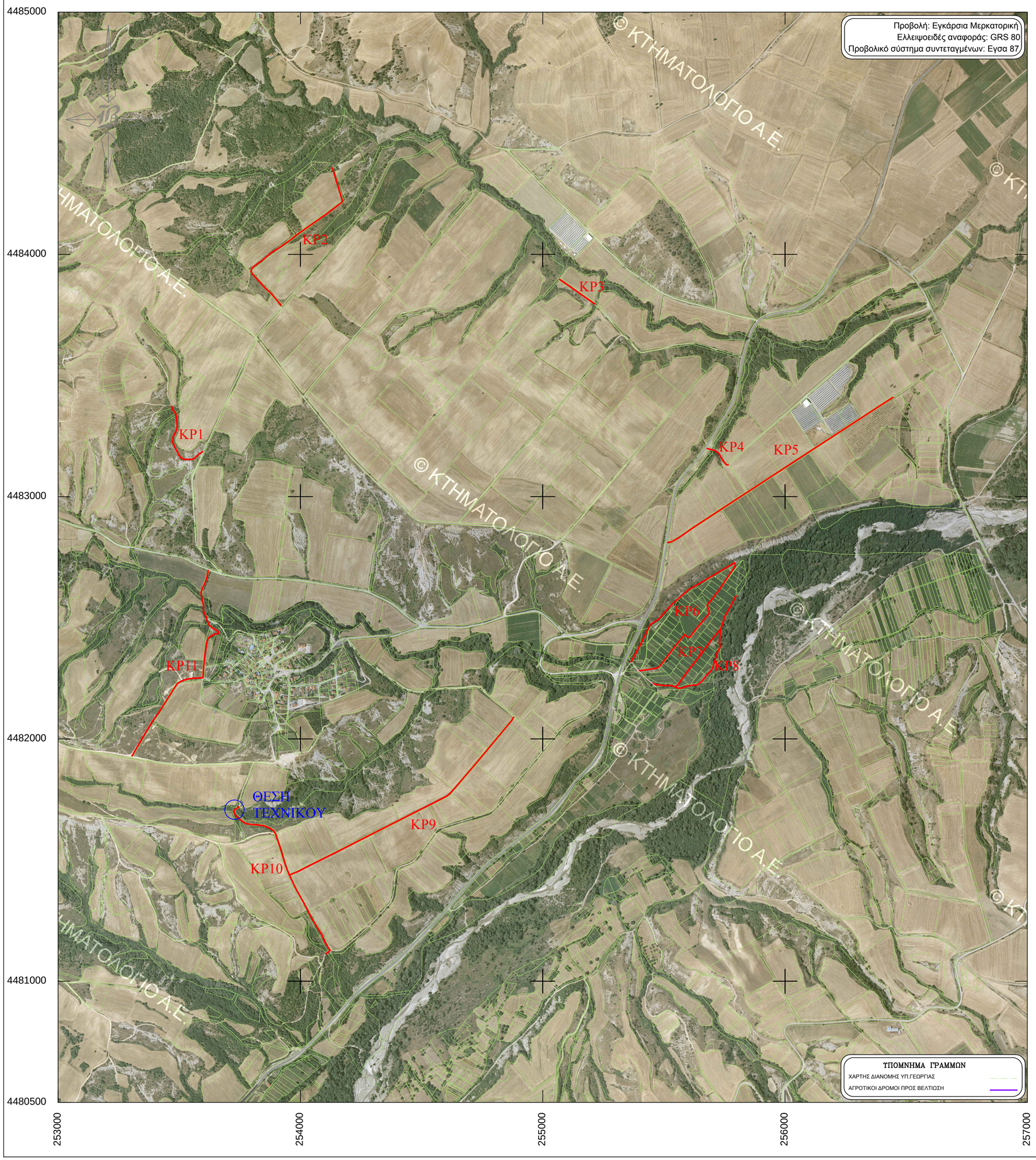

ΑΓΡΟΤΙΚΕΣ ΟΔΟΠΟΙΙΕΣ ΚΡΑΝΟΧΩΡΙΟΥ

Α/Α	ΜΗΚΟΣ (μ.)	ΚΑΤΑΣΤΑΣΗ	ΕΚΤΙΜΟΜΕΝΟ ΠΛΑΤΟΣ ΟΔΟΥ (μ.)	ΤΕΧΝΙΚΟ	ΑΡΧΗ ΔΡΟΜΟΥ	ΜΕΣΗ ΔΡΟΜΟΥ	ΤΕΛΟΣ ΔΡΟΜΟΥ
ΚΡ1	335.00	ΧΩΜΑΤΟΔΡΟΜΟΣ	4.00	0	X = 253467.61 Y = 4483373.67	X = 253471.28 Y = 4483231.01	X = 253597.98 Y = 4483186.45
ΚΡ2	810.00	ΧΩΜΑΤΟΔΡΟΜΟΣ	4.00	0	X = 253922.11 Y = 4483787.92	X = 253978.34 Y = 4484075.77	X = 254132.34 Y = 4484358.03
ΚΡ3	175.00	ΧΩΜΑΤΟΔΡΟΜΟΣ	4.00	0	X = 255069.13 Y = 4483896.94	X = 255150.41 Y = 4483842.64	X = 255214.33 Y = 4483795.27
ΚΡ4	120.00	ΧΩΜΑΤΟΔΡΟΜΟΣ	4.00	0	X = 255677.56 Y = 4483199.33	X = 255733.26 Y = 4483167.05	X = 255766.32 Y = 4483131.33
ΚΡ5	1110.00	ΧΩΜΑΤΟΔΡΟΜΟΣ	4.00	0	X = 255514.26 Y = 4482810.12	X = 256079.44 Y = 4483172.14	X = 256446.04 Y = 4483410.46
ΚΡ6	1260.00	ΧΩΜΑΤΟΔΡΟΜΟΣ	4.00	0	X = 255364.43 Y = 4482317.25	X = 255796.11 Y = 4482725.35	X = 255398.30 Y = 4482281.66
ΚΡ7	550.00	ΧΩΜΑΤΟΔΡΟΜΟΣ	4.00	0	X = 255456.92 Y = 4482227.87	X = 255700.42 Y = 4482412.37	X = 255797.96 Y = 4482591.88
ΚΡ8	355.00	ΧΩΜΑΤΟΔΡΟΜΟΣ	4.00	0	X = 255733.55 Y = 4482449.46	X = 255690.93 Y = 4482281.29	X = 255548.94 Y = 4482214.50
ΚΡ9	1155.00	ΧΩΜΑΤΟΔΡΟΜΟΣ	4.00	0	X = 254879.61 Y = 4482090.56	X = 254408.14 Y = 4481665.15	X = 253956.08 Y = 4481439.57
ΚΡ10	795.00	ΧΩΜΑΤΟΔΡΟΜΟΣ	4.00	1	X = 254104.11 Y = 4481112.74	X = 253952.41 Y = 4481437.98	X = 253747.44 Y = 4481720.24
ΚΡ11	965.00	ΧΩΜΑΤΟΔΡΟΜΟΣ	4.00	0	X = 253305.15 Y = 4481929.83	X = 253596.24 Y = 4482254.90	X = 253619.99 Y = 4482696.07

ΦΩΤΟΓΡΑΦΙΕΣ ΔΡΟΜΟΥ

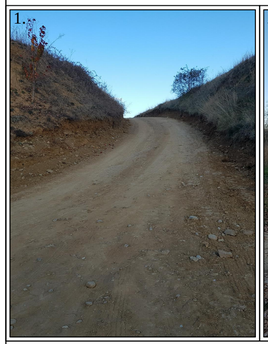

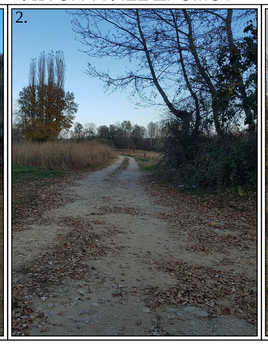

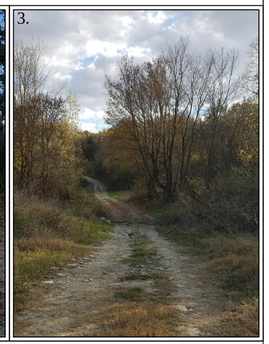

ΕΛΛΗΝΙΚΗ ΔΗΜΟΚΡΑΤΙΑ
ΠΕΡΙΦ. ΔΥΤ. ΜΑΚΕΔΟΝΙΑΣ
Π.Ε. ΚΑΣΤΟΡΙΑΣ
ΔΗΜΟΣ ΝΕΣΤΟΡΙΟΥ

ΤΙΤΛΟΣ ΜΕΛΕΤΗΣ:

ΒΕΛΤΙΩΣΗ ΑΓΡΟΤΙΚΗΣ ΟΔΟΠΟΙΪΑΣ ΔΗΜΟΥ ΝΕΣΤΟΡΙΟΥ 2021

ΚΤΗΜΑΤΙΚΗ ΠΕΡΙΟΧΗ ΚΡΑΝΟΧΩΡΙΟΥ

ΟΡΙΖΟΝΤΙΟΓΡΑΦΙΑ

Κλίμακα: 1 : 10000	ΦΥΛΛΟ 1 από 1
ΗΜΕΡΟΜΗΝΙΑ: ΝΟΕΜΒΡΙΟΣ 2020	ΑΡΙΘ. ΣΧΕΔΙΟΥ Ο ΚΡ 1
ΜΕΛΕΤΗ:	

ΔΗΜΟΣ ΝΕΣΤΟΡΙΟΥ
Δ/ΝΣΗ ΤΕΧΝΙΚΩΝ ΥΠΗΡΕΣΙΩΝ

ΔΗΜΟΣ ΝΕΣΤΟΡΙΟΥ

ΜΕΛΕΤΗΘΗΚΕ
Γκούρα Αγνή
Πολιτικός Μηχανικός

ΕΛΕΓΧΘΗΚΕ
Μπούσιος Στέφανος
Ηλεκτρολόγος Μηχανικός

STEFANOS BOUSIOS
Digitally signed by STEFANOS BOUSIOS
Date: 2021.11.10 15:25:31 +02'00'

ΘΕΩΡΗΘΗΚΕ
Ο Προϊστάμενος Δ/νσης Τ.Υ.Κ. & Π.
Δήμου Νεστορίου
Μέλλος Αθανάσιος
Πολιτικός Μηχανικός