

ΚΤΗΜΑΤΙΚΗ ΠΕΡΙΟΧΗ ΑΓΙΑΣ ΑΝΝΑΣ - ΤΣΟΥΚΑΣ

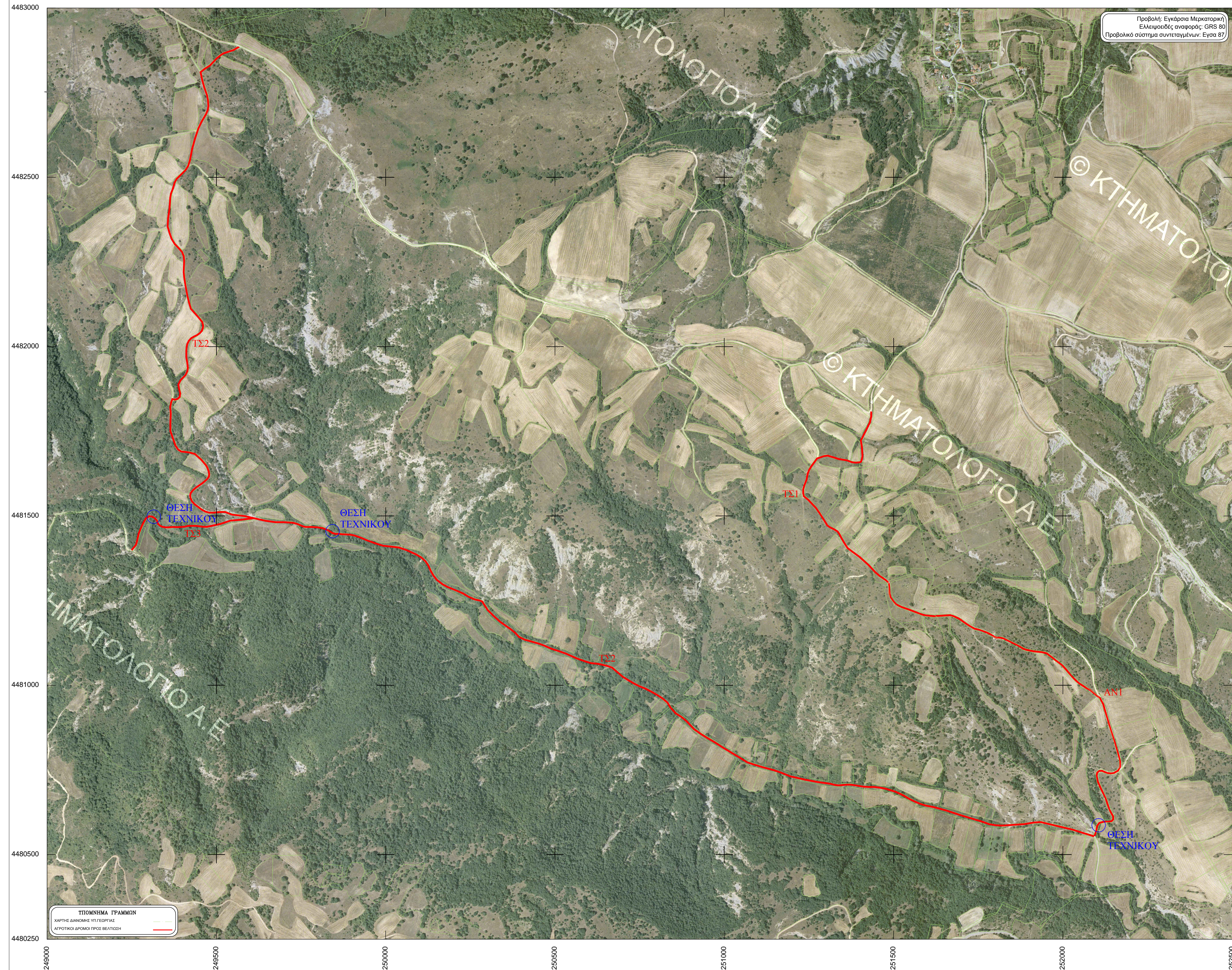

Προβολή: Εγκάρσια Μερκατορική
Ελλειψοειδής αναφοράς: GRS 80
Προβολικό σύστημα συντεταγμένων: Εγασ 87

ΑΓΡΟΤΙΚΕΣ ΟΔΟΠΟΙΕΣ ΤΣΟΥΚΑΣ - ΑΓΙΑΣ ΑΝΝΑΣ

Α/Α	ΜΗΚΟΣ (μ.)	ΚΑΤΑΣΤΑΣΗ	ΕΚΤΙΜΩΜΕΝΟ ΠΛΑΤΟΣ ΟΔΟΥ (μ.)	ΤΕΧΝΙΚΟ	ΑΡΧΗ ΔΡΟΜΟΥ	ΜΕΣΗ ΔΡΟΜΟΥ	ΤΕΛΟΣ ΔΡΟΜΟΥ
ΑΝ1	1280.00	ΧΩΜΑΤΟΔΡΟΜΟΣ	4.00	1	X = 251485.77 Y = 4481300.88	X = 252037.32 Y = 4481017.97	X = 252093.02 Y = 4480555.54
ΤΣ1	775.00	ΧΩΜΑΤΟΔΡΟΜΟΣ	4.00	0	X = 251433.83 Y = 4481807.76	X = 251267.68 Y = 4481527.25	X = 251483.97 Y = 4481303.83
ΤΣ2	4535.00	ΧΩΜΑΤΟΔΡΟΜΟΣ	4.00	1	X = 252091.21 Y = 4480554.19	X = 249961.10 Y = 4481423.96	X = 249565.96 Y = 4482884.74
ΤΣ3	435.00	ΧΩΜΑΤΟΔΡΟΜΟΣ	4.00	1	X = 249602.16 Y = 4481493.22	X = 249432.71 Y = 4481470.15	X = 249250.20 Y = 4481399.53

ΦΩΤΟΓΡΑΦΙΕΣ ΔΡΟΜΟΥ



ΕΛΛΗΝΙΚΗ ΔΗΜΟΚΡΑΤΙΑ
ΠΕΡΙΦ. ΔΥΤ. ΜΑΚΕΔΟΝΙΑΣ
Π.Ε. ΚΑΣΤΟΡΙΑΣ
ΔΗΜΟΣ ΝΕΣΤΟΡΙΟΥ

ΤΙΤΛΟΣ ΜΕΛΕΤΗΣ:
ΒΕΛΤΙΩΣΗ ΑΓΡΟΤΙΚΗΣ ΟΔΟΠΟΪΑΣ
ΔΗΜΟΥ ΝΕΣΤΟΡΙΟΥ 2021

ΚΤΗΜΑΤΙΚΗ ΠΕΡΙΟΧΗ ΑΓΙΑΣ ΑΝΝΑΣ - ΤΣΟΥΚΑΣ

ΟΡΙΖΟΝΤΙΟΓΡΑΦΙΑ

Κλίμακα: 1 : 5000
ΦΥΛΛΟ 1 από 1
ΗΜΕΡΟΜΗΝΙΑ: ΝΟΕΜΒΡΙΟΣ 2020
ΑΡΙΘ. ΣΧΕΔΙΟΥ: 0 | Α | 1

ΜΕΛΕΤΗ:
ΔΗΜΟΣ ΝΕΣΤΟΡΙΟΥ
Δ/ΝΣΗ ΤΕΧΝΙΚΩΝ ΥΠΗΡΕΣΙΩΝ



ΜΕΛΕΤΗΘΗΚΕ
Γκούρα Αγγελή
Πολιτικός Μηχανικός

ΕΛΕΓΧΘΗΚΕ
Μελέτης Στέφανος
Καλαμαράς Μηχανικός

ΘΕΩΡΗΘΗΚΕ
Ο Προϊστάμενος Δ/νσης Τ.Υ.Κ. & Π.Ε.
Δήμου Νεστορίου
Μελέτης Στέφανος
Καλαμαράς Μηχανικός